

Manual de Montagem



SULMETAIS[®]
REVESTIMENTOS ARQUITETÔNICOS

SUMÁRIO



●	BRISES MODELOS LINEARES
03	B1 - SM 84 (30°; 45° e 60°)
07	B2 - SM A100; SM A200
12	B3 - SM B30; SM B57; SM BT57 e SM BC57
17	B4 - SM B40 (60/80/100)
22	B5 - SM C23; SM C23E; SM C40 e SM C40E
26	B6 - SM C120 e SM C150
30	B7 - SM TB41 (51/102)
34	B8 - SM PV10
●	BRISES MODELOS MODULARES
39	B9 - SM 100CL; SM 150CL e SM 200CL (BRISECELL)
●	BRISES MODELOS ALETAS E ASAS
44	B10 - SM 150 e SM 335 (TERMOBRISE)
49	B11 - SM A300C/P
●	FORROS MODELOS LINEARES
57	F1 - SM 100BF; SM 200BF; SM 300BF e SM 400BF (BAFFLE)
63	F2 - SM 300C; SM 375C e SM 450C
67	F3 - SM 75F e SM 150F
71	F4 - SM M100
75	F5 - SM V100 e SM V200
79	F6 - SM 85E
81	F7 - SM SLIMBF
●	FORROS MODELOS MODULARES
85	F8 - SM 1500
90	F9 - SM 625CI (CLIP-IN)
95	F10 - SM 625L (LAY-IN)
100	F11 - SM 625T (TEGULAR)
105	F12 - SM 625PK (PLANK)
110	F13 - SM S125
115	F14 - SM T15 (COLMEIA)
120	F15 - SM 625D (COLMEIA - MONOLÍTICO)
●	REVESTIMENTOS MODELOS LINEARES
125	R1 - SM 230MW
130	R2 - SM 270MW
135	R3 - SM PR15 e SM PR30
140	R4 - SM S104
●	REVESTIMENTOS MODELOS MODULARES
145	R5 - SM 500R
149	R6 - SM 500V

SM 84

30°, 45° e 60°



B1 – BRISE LINEAR SM 84 (30°, 45° e 60°)

Vistas Humanizadas

SM 84 (30°)



Vista Frontal Humanizada



Vista Posterior Humanizada

SM 84 (45°)



Vista Frontal Humanizada



Vista Posterior Humanizada

SM 84 (60°)



Vista Frontal Humanizada

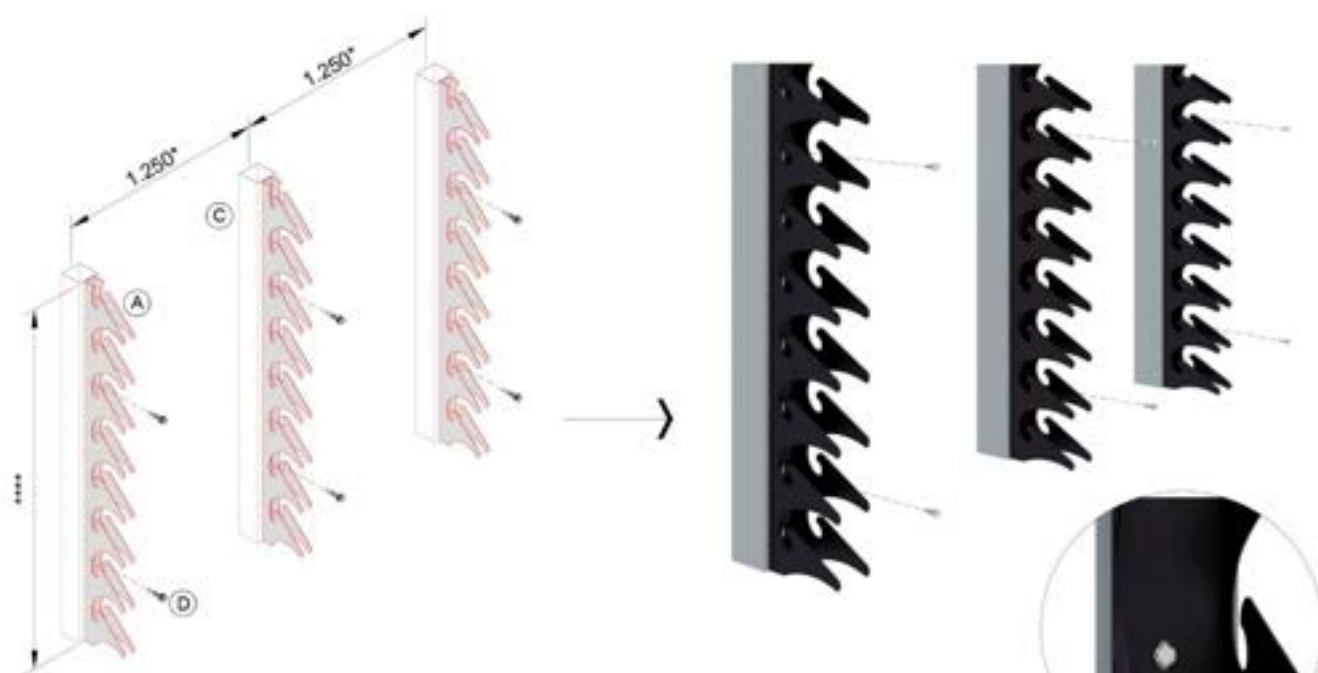

Vista Posterior Humanizada

01

FIXE OS PORTA PAINÉIS NA ESTRUTURA AUXILIAR.
OBS.:
 PORTA PAINÉIS NÃO SÃO AUTOPORTANTES, SENDO ASSIM, NECESSITAM DE ESTRUTURA AUXILIAR PARA GARANTIR A ESTRUTURAÇÃO E ALINHAMENTO.

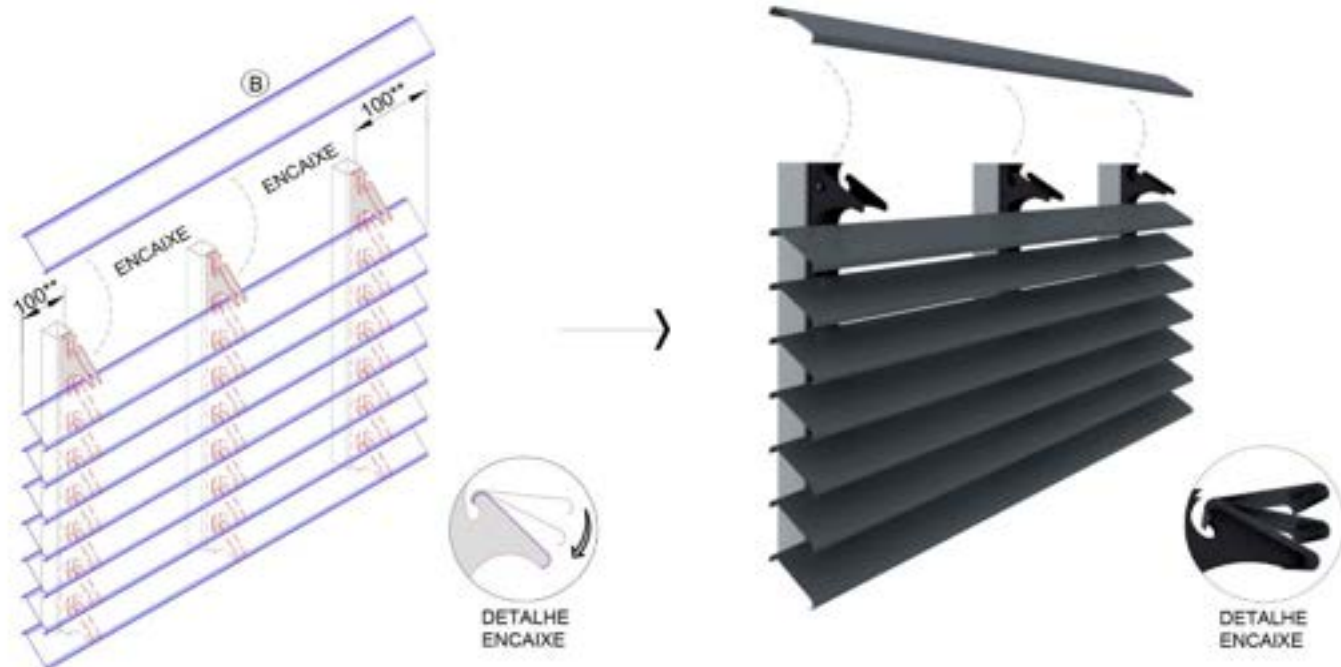
 DETALHE
 FIXAÇÃO

02

ENCAIXE OS PAINÉIS NOS PORTA PAINÉIS, CONFORME DETALHE.

- (A) PORTA PAINEL DO BRISE SM 84.
- (B) PAINEL DO BRISE SM 84.
- (C) ESTRUTURA AUXILIAR, POR CONTA DO CLIENTE.
- (D) PARAFUSO PARA FIXAÇÃO DOS PORTA PAINÉIS, POR CONTA DO CLIENTE.
- (E) EMENDA PARA JUNÇÃO DE PORTA PAINÉIS.
- (F) TRANSPASSE PARA JUNÇÃO DE PAINÉIS.

* DISTÂNCIA MÁXIMA ENTRE PORTA PAINÉIS.

** DISTÂNCIA RECOMENDADA PARA PAINEL EM BALANÇO.

*** MEDIDA RECOMENDADA PARA TRANSPASSE DE PAINÉIS.

 **** ALTURA DOS PORTA PAINÉS, CONFORME PASSO DO BRISE (ENTRE EIXO).
 PARA O BRISE SM 84 (30°): ALTURA MÚLTIPLA DE 65mm;
 PARA OS BRISES SM 84 (45°) E (60°): ALTURA MÚLTIPLA DE 85mm.

03

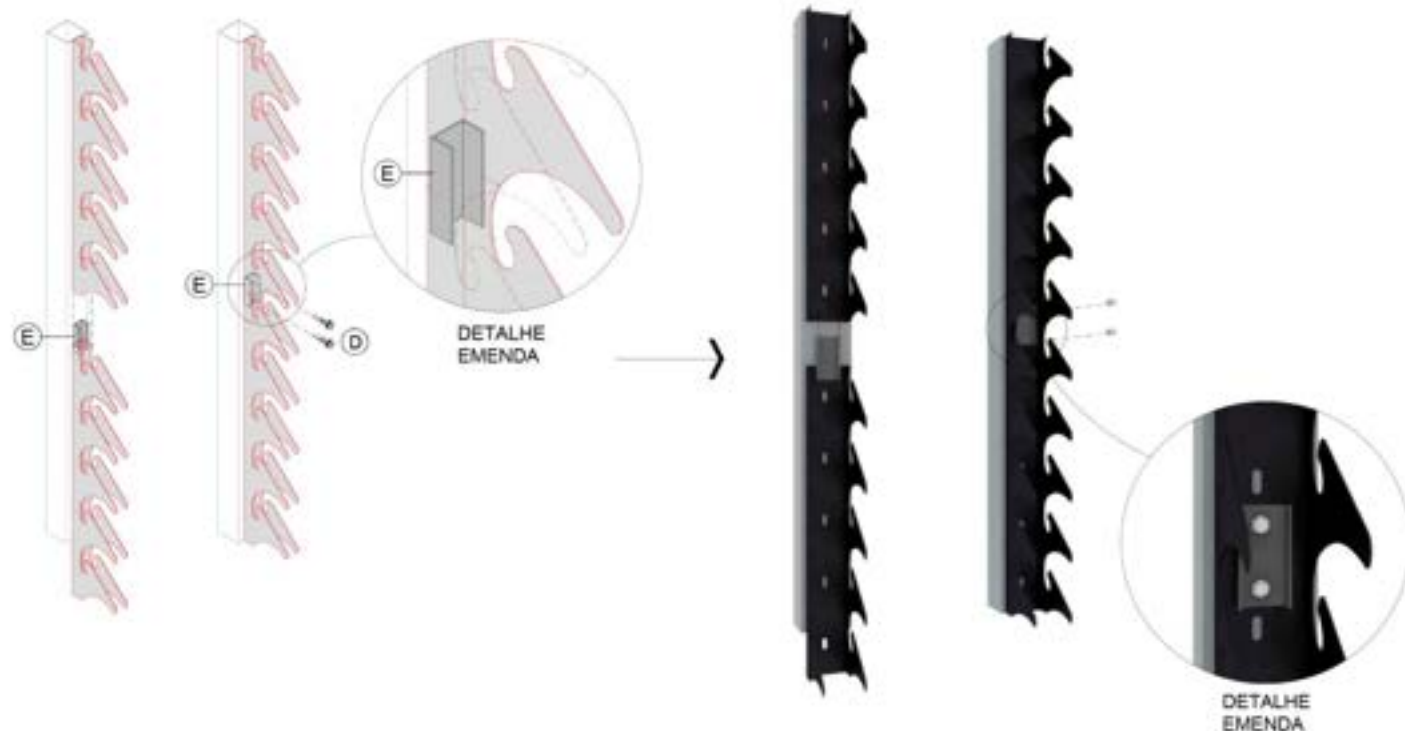

CASO HAJA JUNÇÃO DE PORTA PAINÉIS, UTILIZAR EMENDA PARA UNIÃO DAS PEÇAS.

04

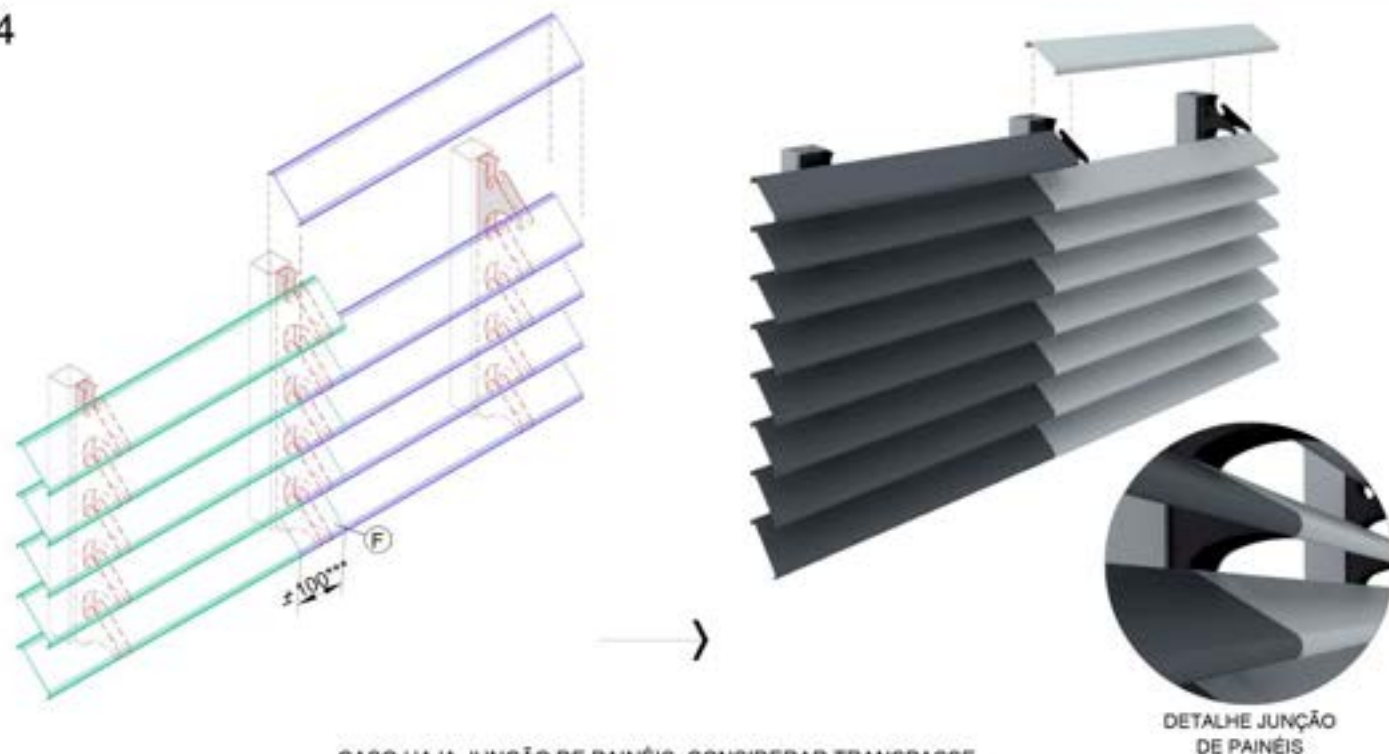

CASO HAJA JUNÇÃO DE PAINÉIS, CONSIDERAR TRANSPASSE.

- (A) PORTA PAINEL DO BRISE SM 84.
- (B) PAINEL DO BRISE SM 84.
- (C) ESTRUTURA AUXILIAR, POR CONTA DO CLIENTE.
- (D) PARAFUSO PARA FIXAÇÃO DOS PORTA PAINÉIS, POR CONTA DO CLIENTE.
- (E) EMENDA PARA JUNÇÃO DE PORTA PAINÉIS.
- (F) TRANSPASSE PARA JUNÇÃO DE PAINÉIS.

- * DISTÂNCIA MÁXIMA ENTRE PORTA PAINÉIS.
- ** DISTÂNCIA RECOMENDADA PARA PAINEL EM BALANÇO.
- *** MEDIDA RECOMENDADA PARA TRANSPASSE DE PAINÉIS.
- **** ALTURA DOS PORTA PAINÉS, CONFORME PASSO DO BRISE (ENTRE EIXO). PARA O BRISE SM 84 (30°): ALTURA MÚLTIPLA DE 65mm; PARA OS BRISES SM 84 (45°) E (60°): ALTURA MÚLTIPLA DE 85mm.

SM A100

SM A200



B2 – BRISE LINEAR SM A100 e SM A200

Vistas Humanizadas

SM A100



Vista Posterior Humanizada



Vista Frontal Humanizada Explodida

SM A200



Vista Posterior Humanizada



Vista Frontal Humanizada Explodida

01

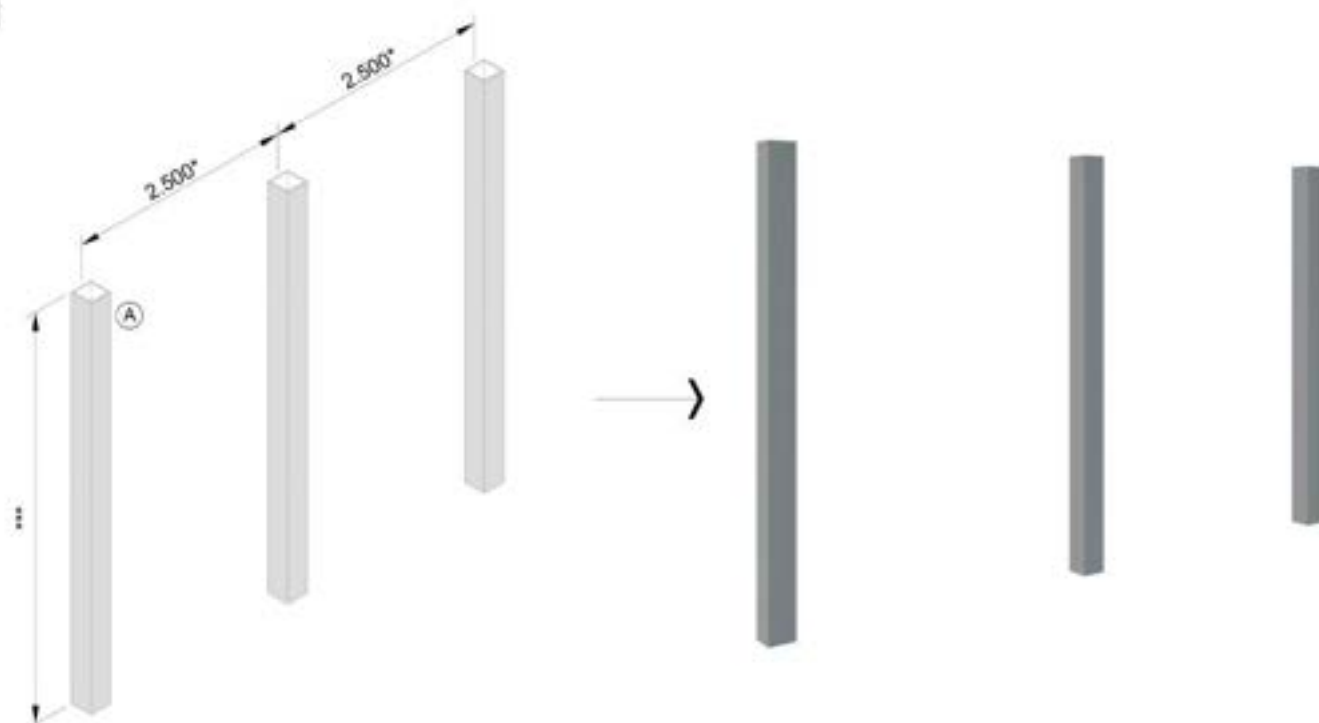

FIXE A ESTRUTURA AUXILIAR NO LOCAL DE INSTALAÇÃO.

02

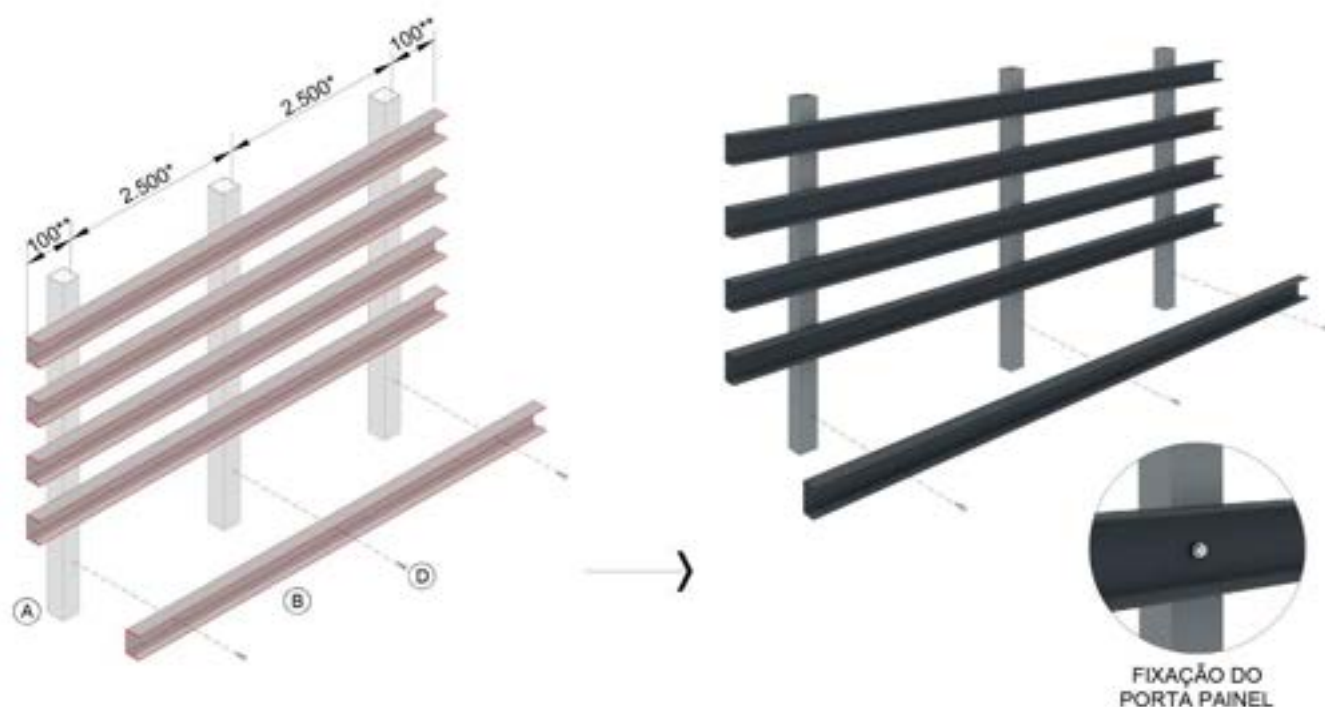

PARAFUSE OS PORTA PAINÉIS NA ESTRUTURA AUXILIAR OBEDECENDO O PASSO DO BRISE.

- (A) ESTRUTURA AUXILIAR, POR CONTA DO CLIENTE.
- (B) PORTA PAINEL DO BRISE SM A100/A200.
- (C) PAINEL DO BRISE SM A100/A200.
- (D) PARAFUSO PARA FIXAÇÃO DOS PORTA PAINÉIS, POR CONTA DO CLIENTE.
- (E) TAMPA LATERAL.

- * DISTÂNCIA MÁXIMA ENTRE ESTRUTURAS AUXILIARES.
- ** DISTÂNCIA RECOMENDADA PARA PAINEL EM BALANÇO.
- *** ALTURA DA ESTRUTURA AUXILIAR, CONFORME SOLICITADO PELO CLIENTE, SENDO A ALTURA MÁXIMA DE 6.000mm.
- OBS.: PARA O MODELO DE BRISE SM A200, A FIXAÇÃO DO PORTA PAINEL DEVE SER FEITA COM 02 PARAFUSOS POR PONTO DE FIXAÇÃO.



03

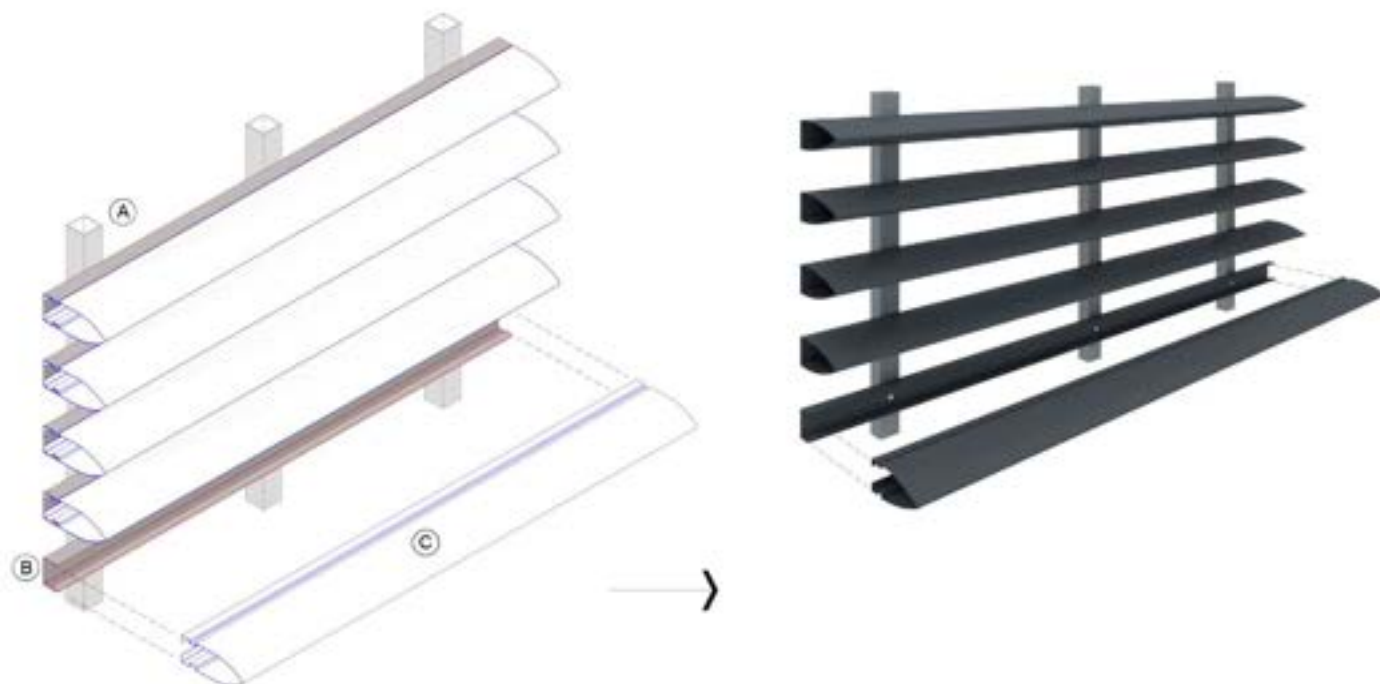

DOBRE O PAINEL ATÉ QUE SE ENCAIXE SOB PRESSÃO NO PORTA PAINEL.

04

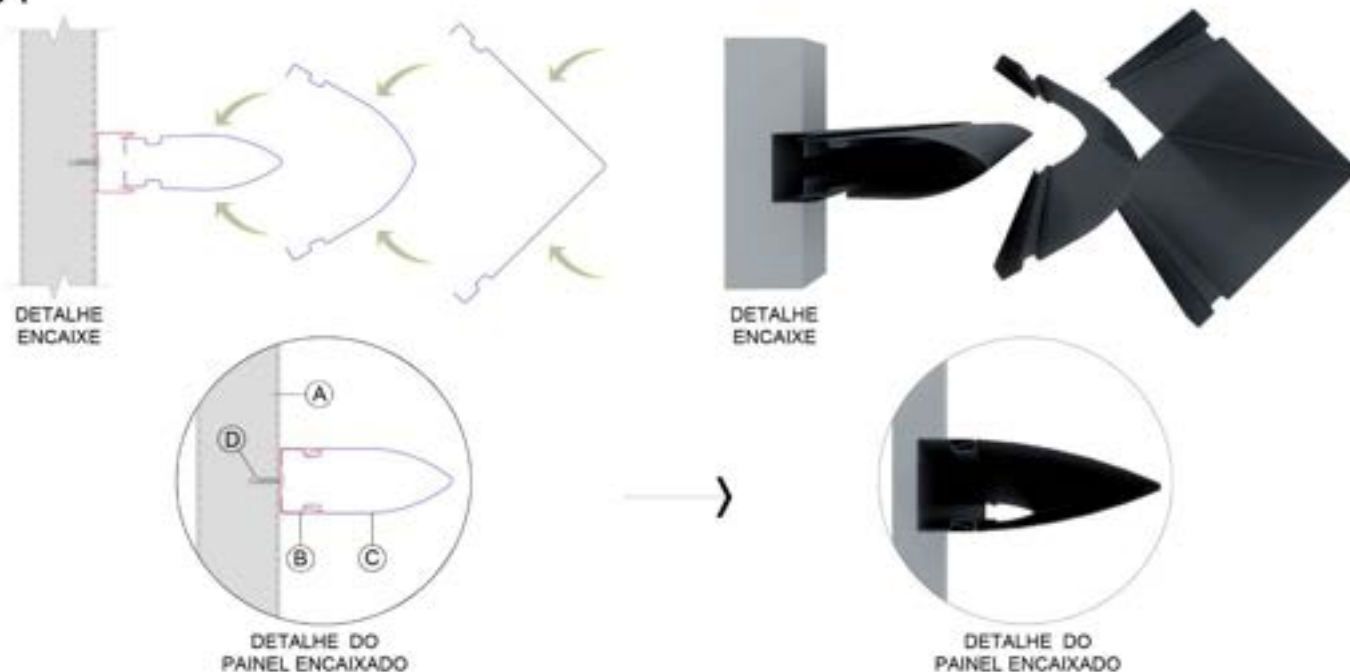

DOBRE O PAINEL ATÉ QUE SE ENCAIXE SOB PRESSÃO NO PORTA PAINEL.

- (A) ESTRUTURA AUXILIAR, POR CONTA DO CLIENTE.
- (B) PORTA PAINEL DO BRISE SM A100/A200.
- (C) PAINEL DO BRISE SM A100/A200.
- (D) PARAFUSO PARA FIXAÇÃO DOS PORTA PAINÉIS, POR CONTA DO CLIENTE.
- (E) TAMPA LATERAL.

- * DISTÂNCIA MÁXIMA ENTRE ESTRUTURAS AUXILIARES.
- ** DISTÂNCIA RECOMENDADA PARA PAINEL EM BALANÇO.
- *** ALTURA DA ESTRUTURA AUXILIAR, CONFORME SOLICITADO PELO CLIENTE, SENDO A ALTURA MÁXIMA DE 6.000mm.
- OBS.: PARA O MODELO DE BRISE SM A200, A FIXAÇÃO DO PORTA PAINEL DEVE SER FEITA COM 02 PARAFUSOS POR PONTO DE FIXAÇÃO.



05

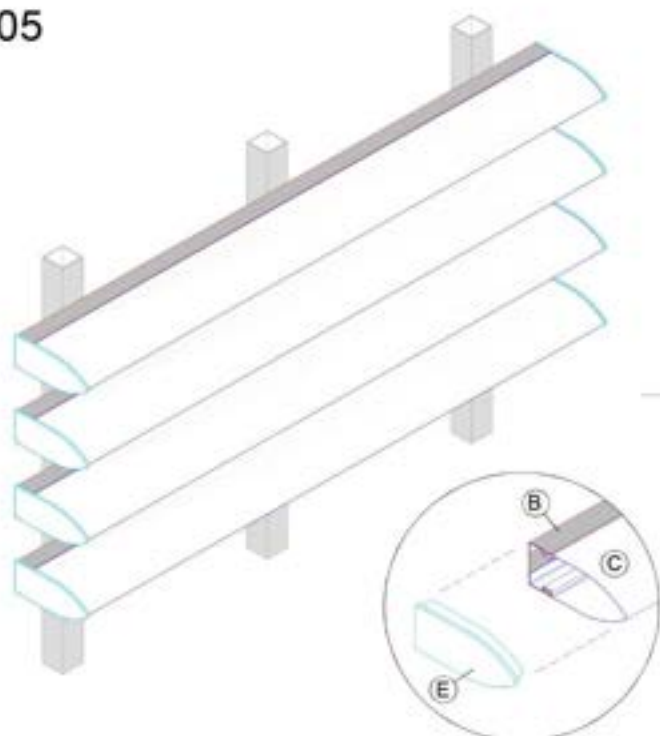

ENCAIXE DAS TAMPAS

ENCAIXE AS TAMPAS NAS EXTREMIDADES DOS PAINÉIS.



ENCAIXE DAS TAMPAS

06

SM A100

SM A200

SM A100

SM A200

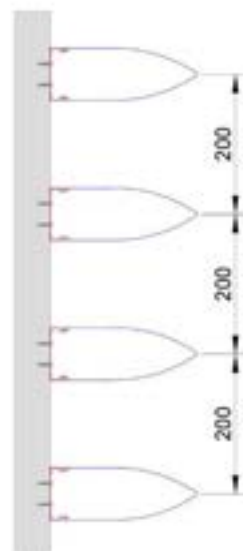
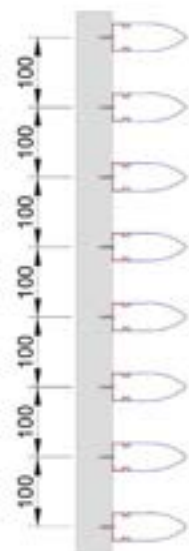

ENTRE EIXO DE PAINÉIS (PASSO) A SER SEGUIDO CONFORME MODELO DO BRISE.

- (A) ESTRUTURA AUXILIAR, POR CONTA DO CLIENTE.
- (B) PORTA PAINEL DO BRISE SM A100/A200.
- (C) PAINEL DO BRISE SM A100/A200.
- (D) PARAFUSO PARA FIXAÇÃO DOS PORTA PAINÉIS, POR CONTA DO CLIENTE.
- (E) TAMPA LATERAL.

* DISTÂNCIA MÁXIMA ENTRE ESTRUTURAS AUXILIARES.

** DISTÂNCIA RECOMENDADA PARA PAINEL EM BALANÇO.

*** ALTURA DA ESTRUTURA AUXILIAR, CONFORME SOLICITADO PELO CLIENTE, SENDO A ALTURA MÁXIMA DE 6.000mm.

OBS.: PARA O MODELO DE BRISE SM A200, A FIXAÇÃO DO PORTA PAINEL DEVE SER FEITA COM 02 PARAFUSOS POR PONTO DE FIXAÇÃO.

SM B30

SM B57

SM BC57

SM BT57



B3 – BRISE LINEAR SM B30, SM B57, SM BC57 e SM BT57

Vistas Humanizadas

SM B30



Vista Frontal Humanizada Explodida



Vista Posterior Humanizada

SM B57

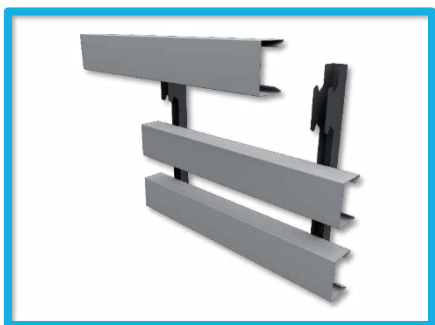

Vista Frontal Humanizada Explodida



Vista Posterior Humanizada

SM BC57



Vista Posterior Humanizada Explodida

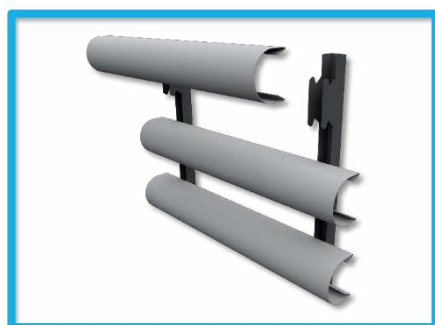

Vista Frontal Humanizada

SM BT57

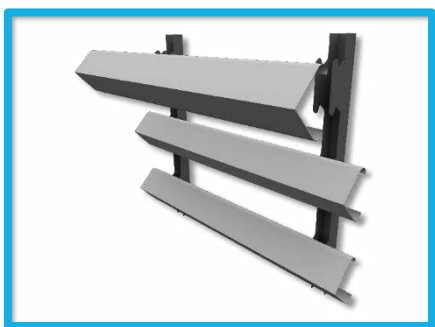

Vista Frontal Humanizada Explodida

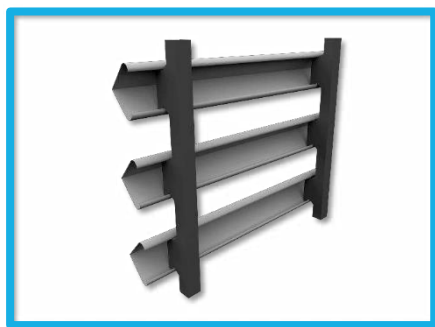

Vista Posterior Humanizada

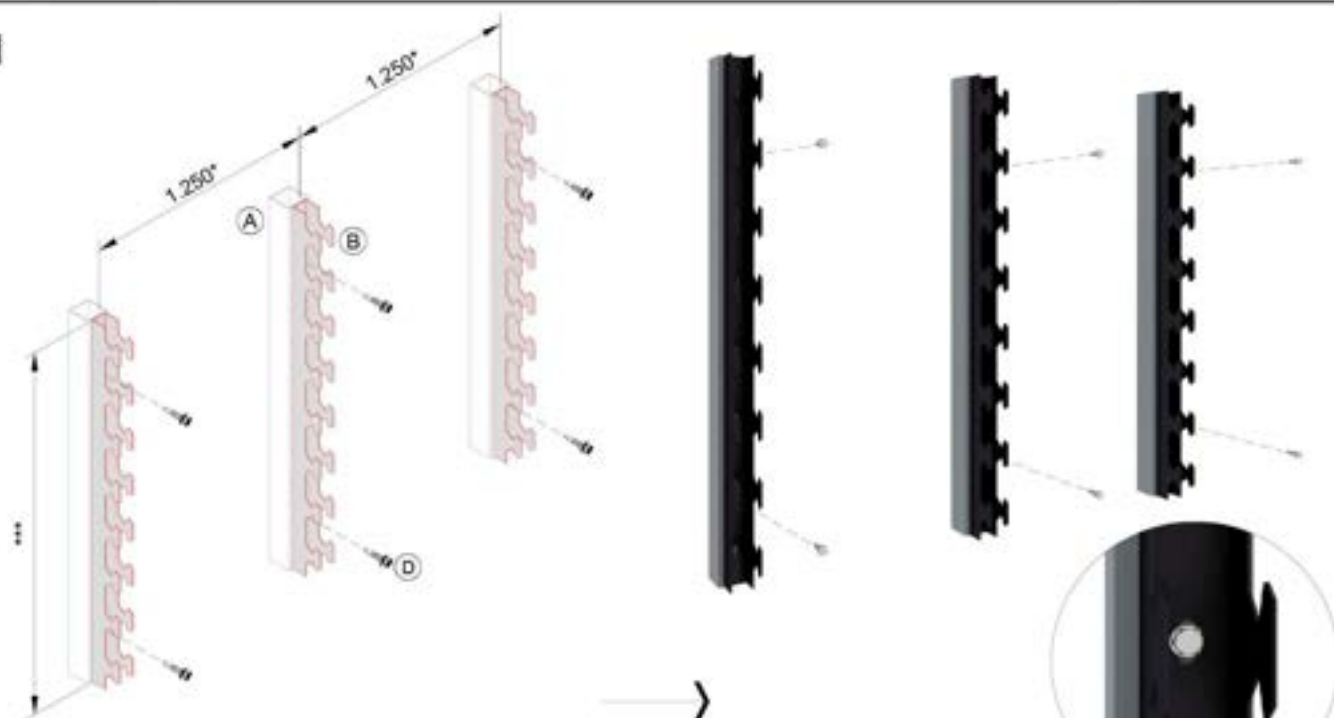
01

FIXE OS PORTA PAINÉIS NA ESTRUTURA AUXILIAR.

OBS.:
 PORTA PAINÉIS NÃO SÃO AUTOPORTANTES, SENDO ASSIM, NECESSITAM DE
 ESTRUTURA AUXILIAR PARA GARANTIR A ESTRUTURAÇÃO E ALINHAMENTO.

FIXAÇÃO DO
 PORTA PAINEL

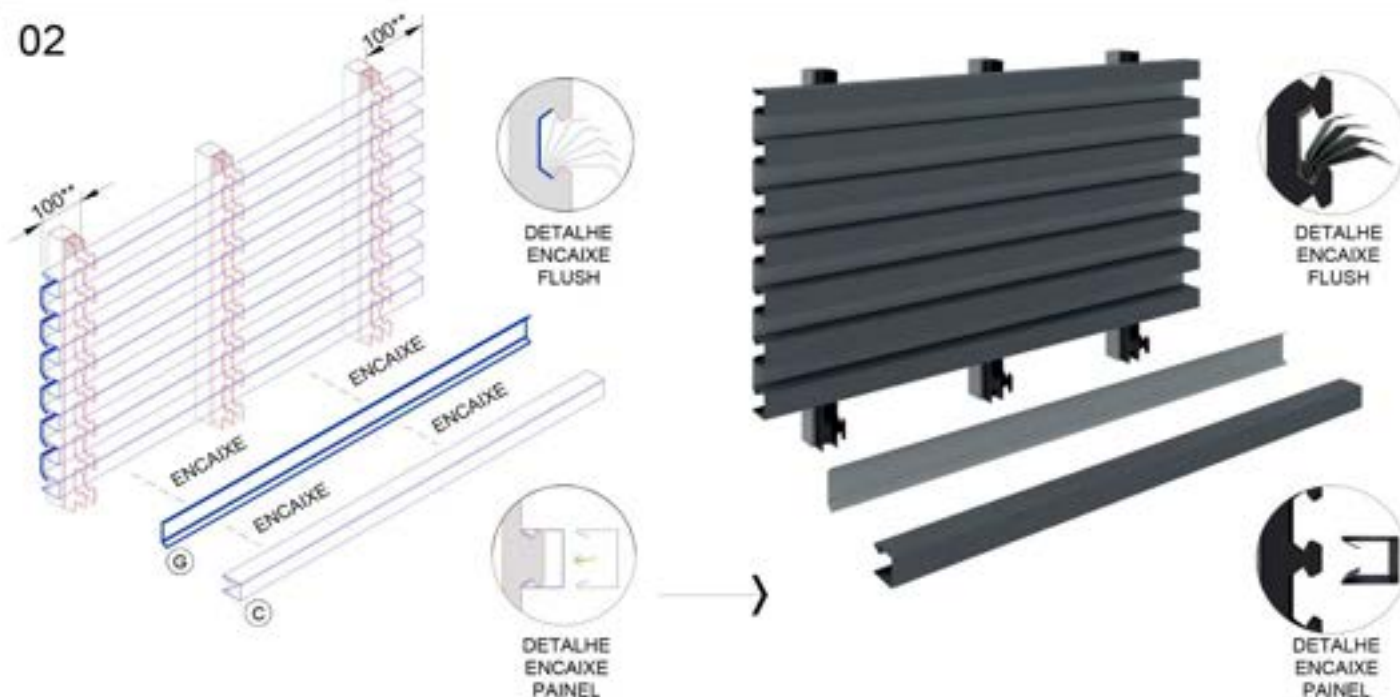
02

ENCAIXE OS FLUSHES NOS PORTA PAINÉIS, E DEPOIS ENCAIXE OS PAINÉIS NOS PORTA PAINÉIS CONFORME DETALHE.

(A) ESTRUTURA AUXILIAR, POR CONTA DO CLIENTE.

(B) PORTA PAINEL DO BRISE SM B30.

(C) PAINEL DO BRISE SM B30.

(D) PARAFUSO PARA FIXAÇÃO DOS PORTA PAINÉIS,
 POR CONTA DO CLIENTE.

(E) EMENDA PARA JUNÇÃO DE PORTA PAINÉIS.

(F) EMENDA PARA JUNÇÃO DE PAINÉIS.

(G) FLUSH.

* DISTÂNCIA MÁXIMA ENTRE PORTA PAINÉIS.

** DISTÂNCIA RECOMENDADA PARA PAINEL EM BALANÇO.

*** ALTURA DOS PORTA PAINÉIS, CONFORME PASSO DO BRISE (ENTRE EIXO).
 SM B30 (PASSO): 60mm.
 SM B57, BC57 e BT57 (PASSO): 100mm.



03

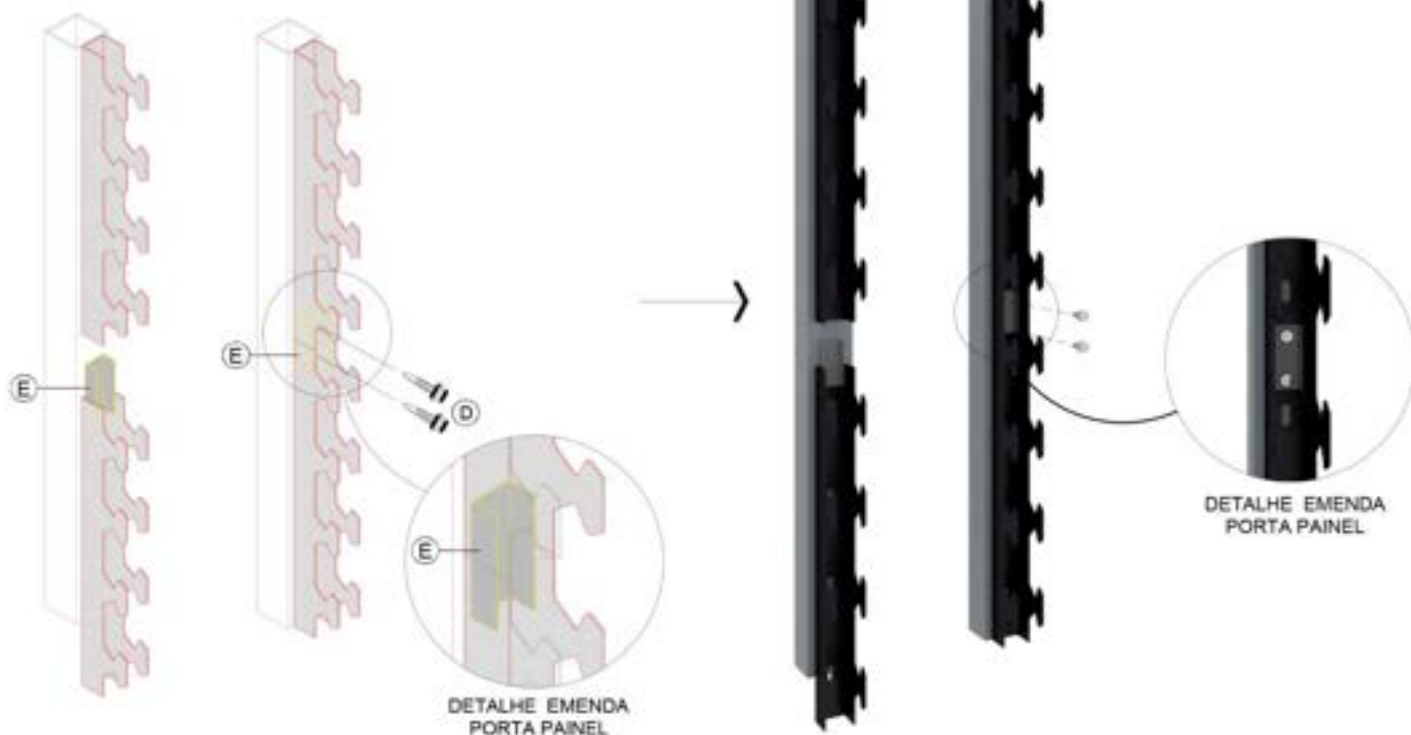

CASO HAJA JUNÇÃO DE PORTA PAINÉIS, UTILIZAR EMENDA PARA UNIÃO DAS PEÇAS.

04

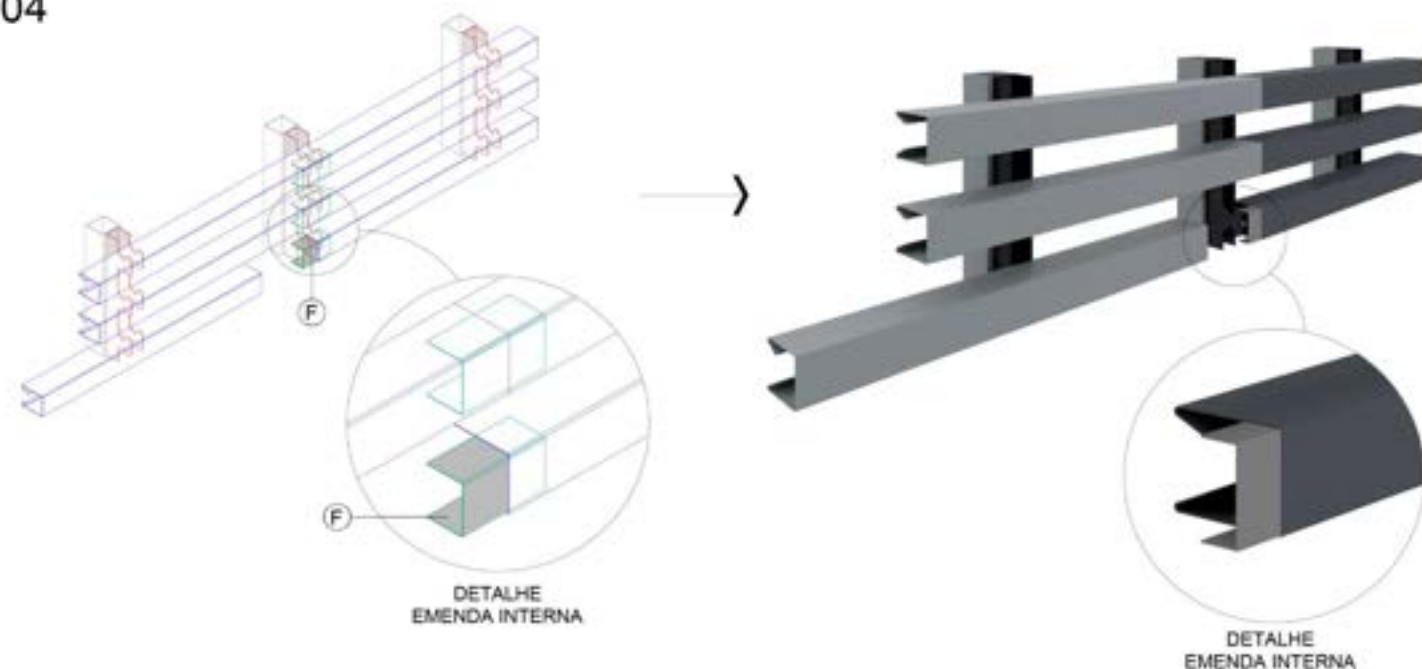

CASO HAJA JUNÇÃO DE PAINÉIS, UTILIZAR EMENDA INTERNA PARA UNIÃO DAS PEÇAS.

(A) ESTRUTURA AUXILIAR, POR CONTA DO CLIENTE.

(B) PORTA PAINEL DO BRISE SM B30.

(C) PAINEL DO BRISE SM B30.

(D) PARAFUSO PARA FIXAÇÃO DOS PORTA PAINÉIS, POR CONTA DO CLIENTE.

(E) EMENDA PARA JUNÇÃO DE PORTA PAINÉIS.

(F) EMENDA PARA JUNÇÃO DE PAINÉIS.

(G) FLUSH.

* DISTÂNCIA MÁXIMA ENTRE PORTA PAINÉIS.

** DISTÂNCIA RECOMENDADA PARA PAINEL EM BALANÇO.

*** ALTURA DOS PORTA PAINÉIS, CONFORME PASSO DO BRISE (ENTRE EIXO).
SM B30 (PASSO): 60mm.
SM B57, BC57 e BT57 (PASSO): 100mm.

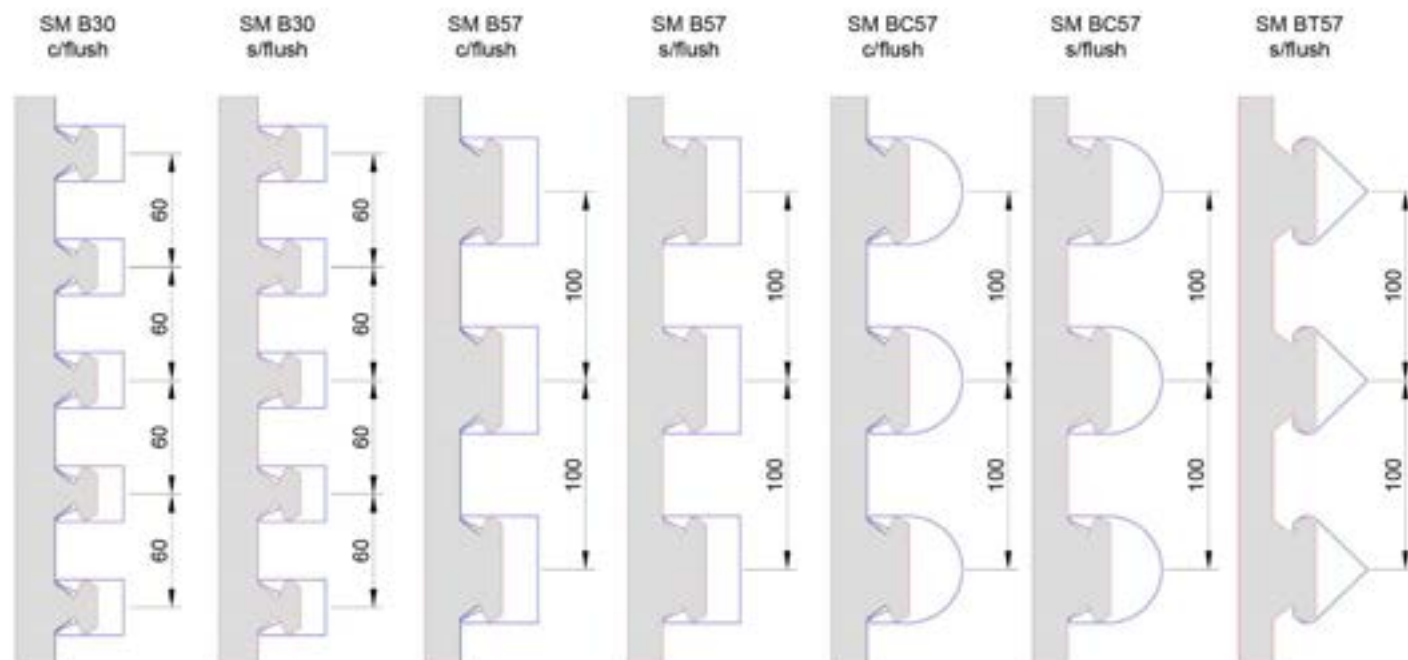
05

ENTRE EIXO DE PAINÉIS (PASSO) A SER SEGUIDO CONFORME MODELO DO BRISE.

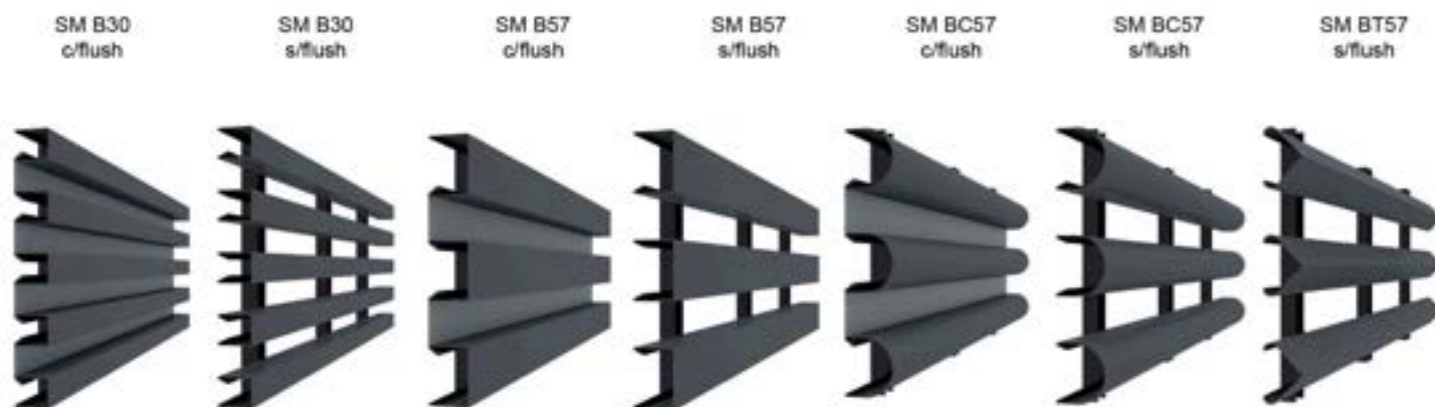
06

ENTRE EIXO DE PAINÉIS (PASSO) A SER SEGUIDO CONFORME MODELO DO BRISE.

(A) ESTRUTURA AUXILIAR, POR CONTA DO CLIENTE.

(B) PORTA PAINEL DO BRISE SM B30.

(C) PAINEL DO BRISE SM B30.

(D) PARAFUSO PARA FIXAÇÃO DOS PORTA PAINÉIS, POR CONTA DO CLIENTE.

(E) EMENDA PARA JUNÇÃO DE PORTA PAINÉIS.

(F) EMENDA PARA JUNÇÃO DE PAINÉIS.

(G) FLUSH.

* DISTÂNCIA MÁXIMA ENTRE PORTA PAINÉIS.

** DISTÂNCIA RECOMENDADA PARA PAINEL EM BALANÇO.

*** ALTURA DOS PORTA PAINÉIS, CONFORME PASSO DO BRISE (ENTRE EIXO).
 SM B30 (PASSO): 60mm.
 SM B57, BC57 e BT57 (PASSO): 100mm.

SM B40

60, 80 e 100



B4 – BRISE LINEAR SM B40 (60, 80 e 100)

Vistas Humanizadas

SM B40 (60mm)



Vista Posterior Humanizada

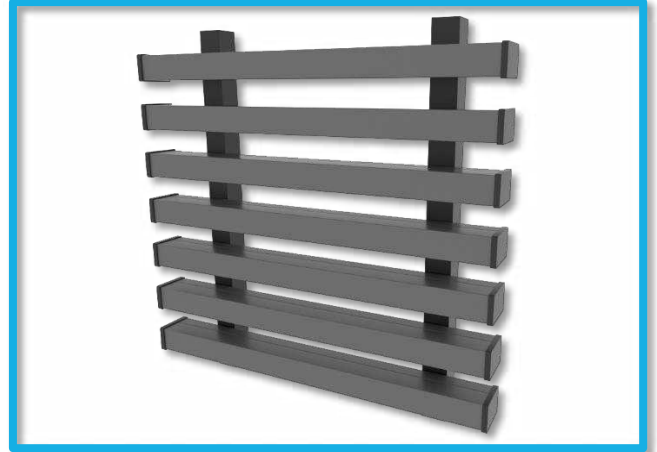

Vista Frontal Humanizada

SM B40 (80mm)

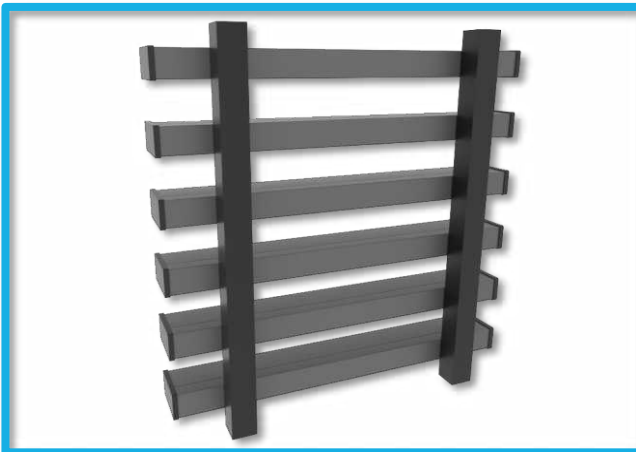

Vista Posterior Humanizada



Vista Frontal Humanizada

SM B40 (100mm)

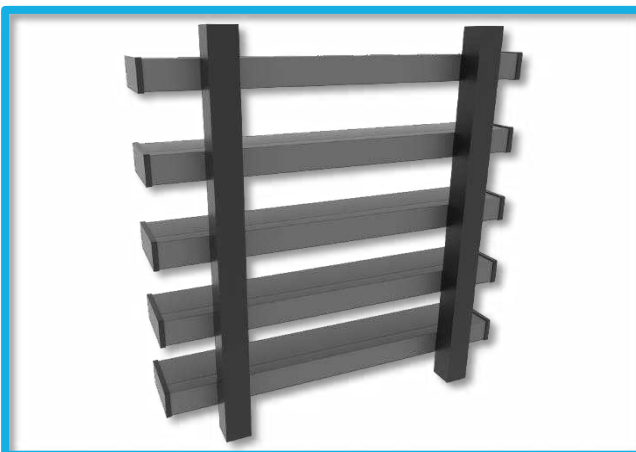

Vista Posterior Humanizada



Vista Frontal Humanizada

01

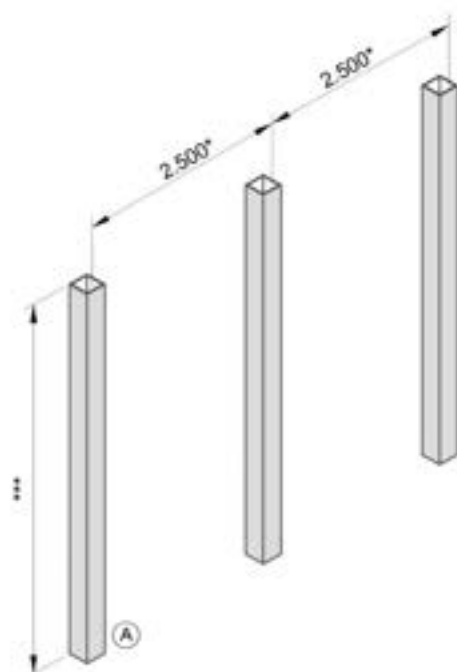

FIXE A ESTRUTURA AUXILIAR NO LOCAL DE INSTALAÇÃO.

02

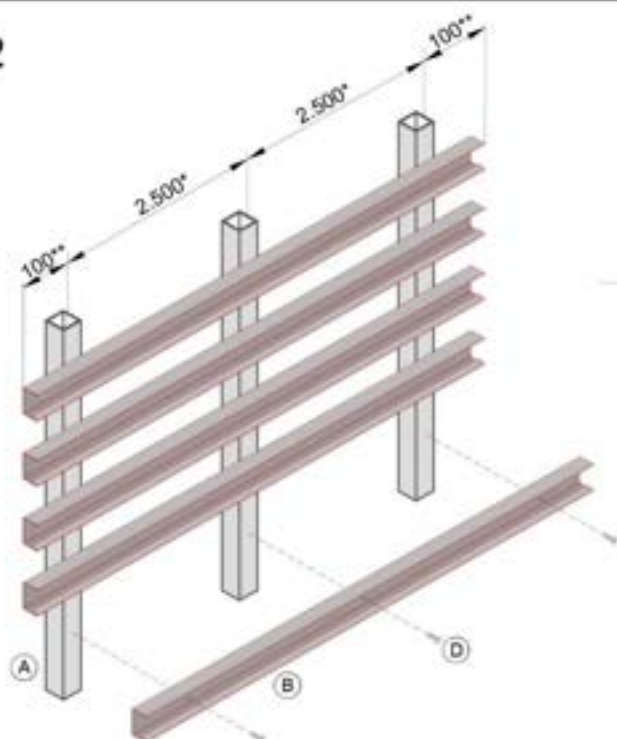

PARAFUSE OS PORTA PAINÉIS NA ESTRUTURA AUXILIAR OBEDECENDO O PASSO DO BRISE.



- (A) ESTRUTURA AUXILIAR, POR CONTA DO CLIENTE.
- (B) PORTA PAINEL DO BRISE SM B40.
- (C) PAINEL DO BRISE SM B40.
- (D) PARAFUSO PARA FIXAÇÃO DOS PORTA PAINÉIS, POR CONTA DO CLIENTE.
- (E) TAMPA LATERAL.

- * DISTÂNCIA MÁXIMA ENTRE ESTRUTURAS AUXILIARES.
- ** DISTÂNCIA RECOMENDADA PARA PAINEL EM BALANÇO.
- *** ALTURA DA ESTRUTURA AUXILIAR, CONFORME SOLICITADO PELO CLIENTE, SENDO A ALTURA MÁXIMA DE 6.000mm.

03

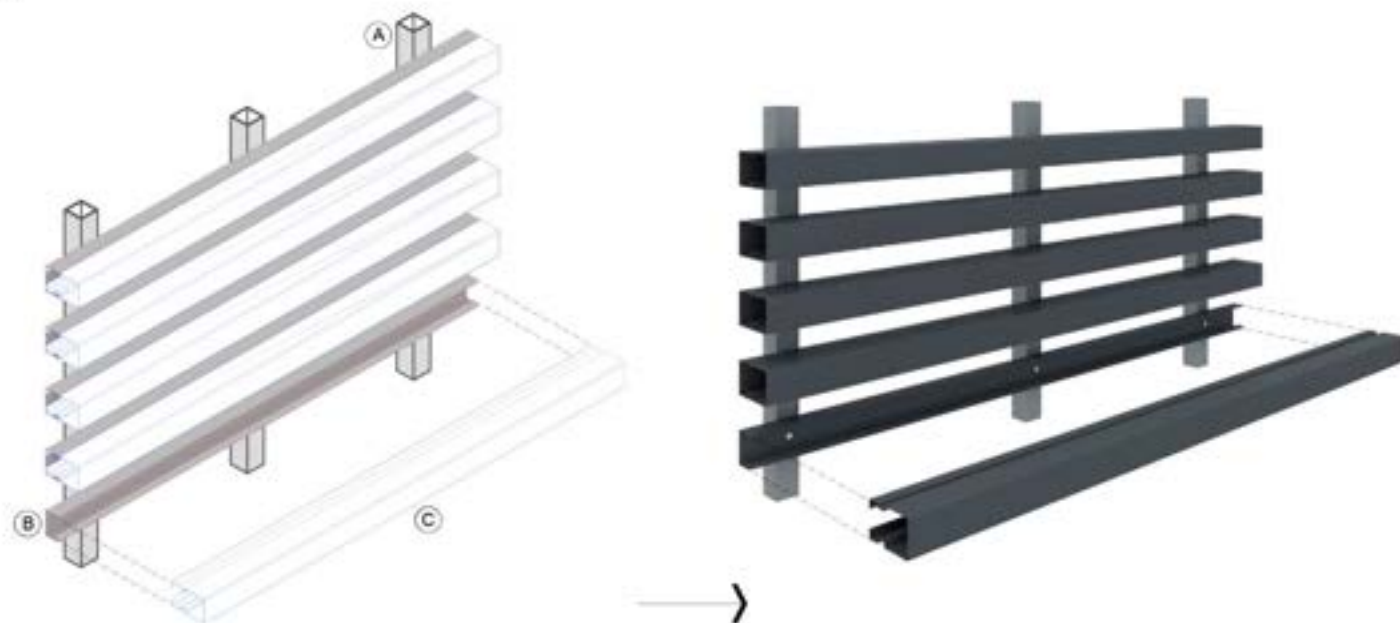

DOBRE O PAINEL ATÉ QUE SE ENCAIXE SOB PRESSÃO NO PORTA PAINEL.

04

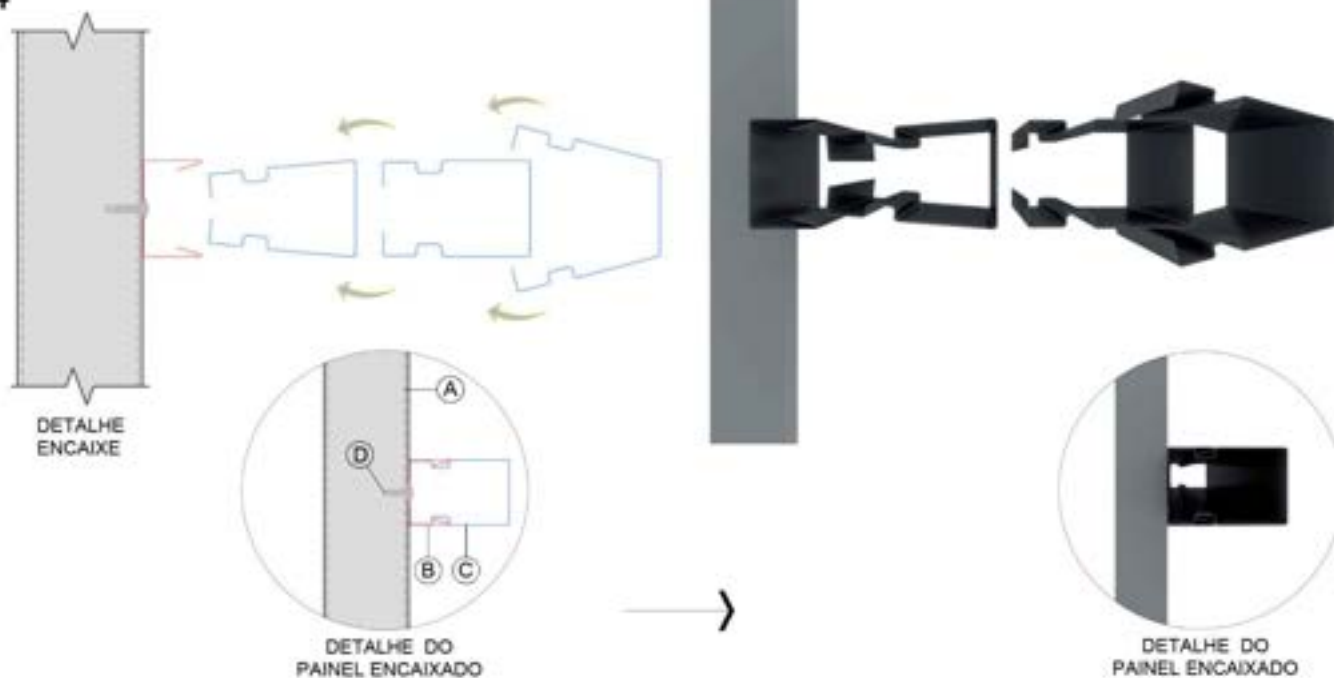

DOBRE O PAINEL ATÉ QUE SE ENCAIXE SOB PRESSÃO NO PORTA PAINEL.

- (A) ESTRUTURA AUXILIAR, POR CONTA DO CLIENTE.
- (B) PORTA PAINEL DO BRISE SM B40.
- (C) PAINEL DO BRISE SM B40.
- (D) PARAFUSO PARA FIXAÇÃO DOS PORTA PAINÉIS, POR CONTA DO CLIENTE.
- (E) TAMPA LATERAL.

- * DISTÂNCIA MÁXIMA ENTRE ESTRUTURAS AUXILIARES.
- ** DISTÂNCIA RECOMENDADA PARA PAINEL EM BALANÇO.
- *** ALTURA DA ESTRUTURA AUXILIAR, CONFORME SOLICITADO PELO CLIENTE, SENDO A ALTURA MÁXIMA DE 6.000mm.

05

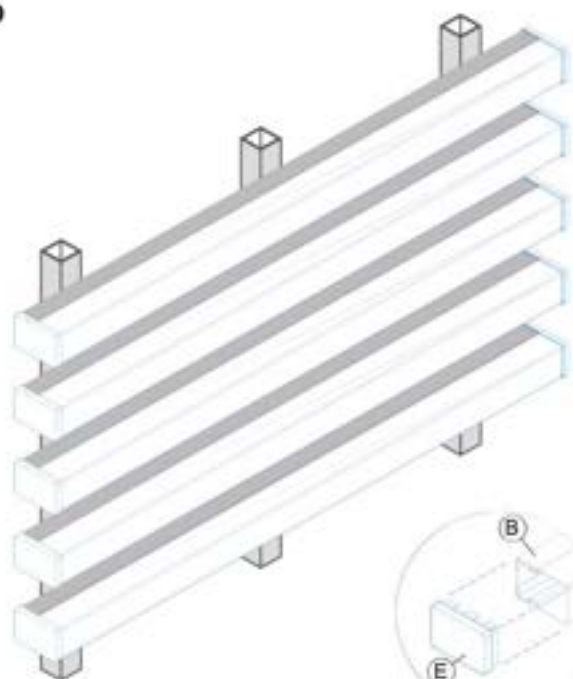

ENCAIXE DAS TAMPAS

ENCAIXE AS TAMPAS NAS EXTREMIDADES DOS PAINÉIS.

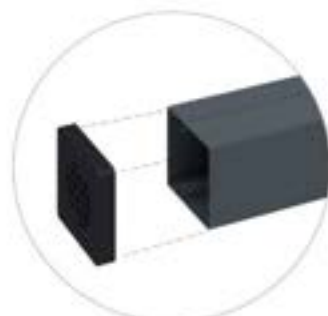

ENCAIXE DAS TAMPAS

06

SM B40 (60mm)

SM B40 (80mm)

SM B40 (100mm)

SM B40 (60mm)

SM B40 (80mm)

SM B40 (100mm)

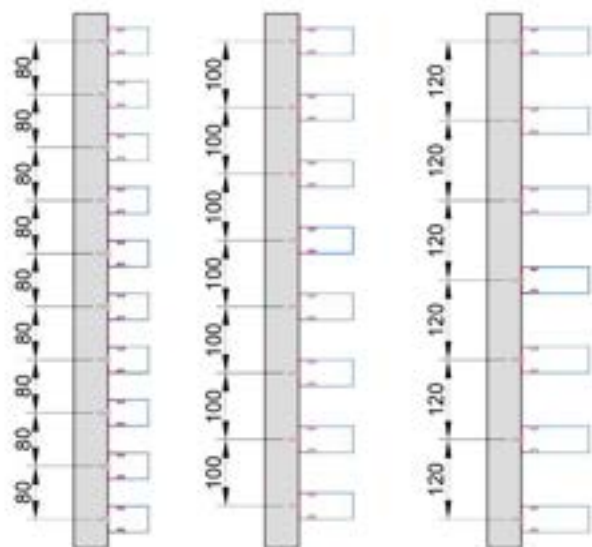

ENTRE EIXO DE PAINÉIS (PASSO) A SER SEGUIDO CONFORME MODELO DO BRISE.



- (A) ESTRUTURA AUXILIAR, POR CONTA DO CLIENTE.
- (B) PORTA PAINEL DO BRISE SM B40.
- (C) PAINEL DO BRISE SM B40.
- (D) PARAFUSO PARA FIXAÇÃO DOS PORTA PAINÉIS, POR CONTA DO CLIENTE.
- (E) TAMPA LATERAL.

- * DISTÂNCIA MÁXIMA ENTRE ESTRUTURAS AUXILIARES.
- ** DISTÂNCIA RECOMENDADA PARA PAINEL EM BALANÇO.
- *** ALTURA DA ESTRUTURA AUXILIAR, CONFORME SOLICITADO PELO CLIENTE, SENDO A ALTURA MÁXIMA DE 6.000mm.

SM C23

SM C23E

SM C40

SM C40E



B5 – BRISE LINEAR SM C23, SM C23E, SM C40 e SM C40E

Vistas Humanizadas

SM C23



Vista Frontal Humanizada Explodida



Vista Posterior Humanizada

SM C23E

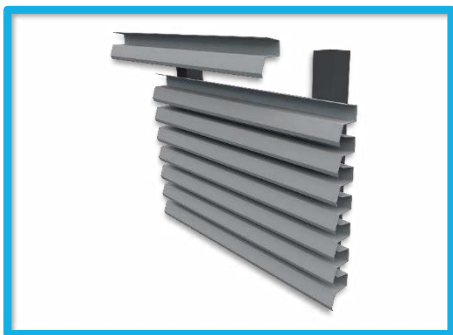

Vista Frontal Humanizada Explodida

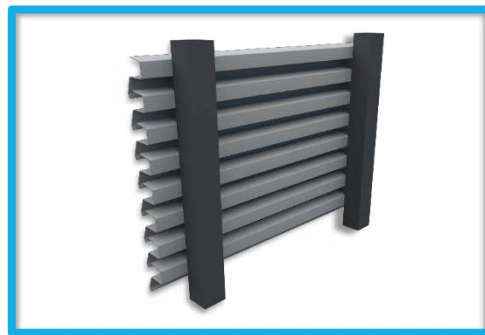

Vista Posterior Humanizada

SM C40

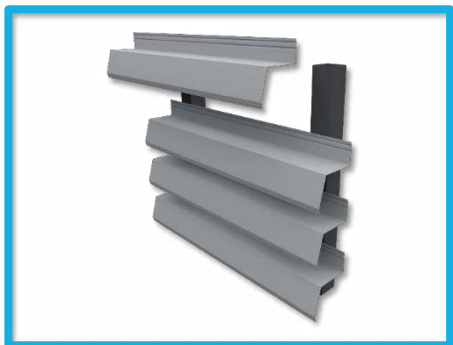

Vista Frontal Humanizada Explodida



Vista Posterior Humanizada

SM C40E



Vista Frontal Humanizada Explodida

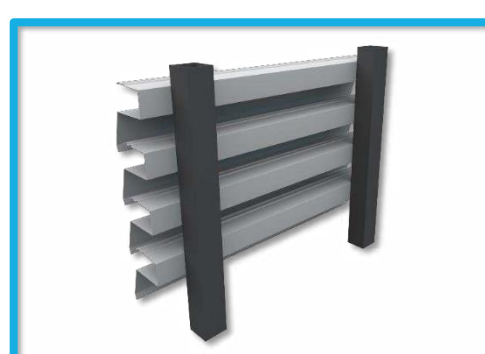

Vista Posterior Humanizada



01

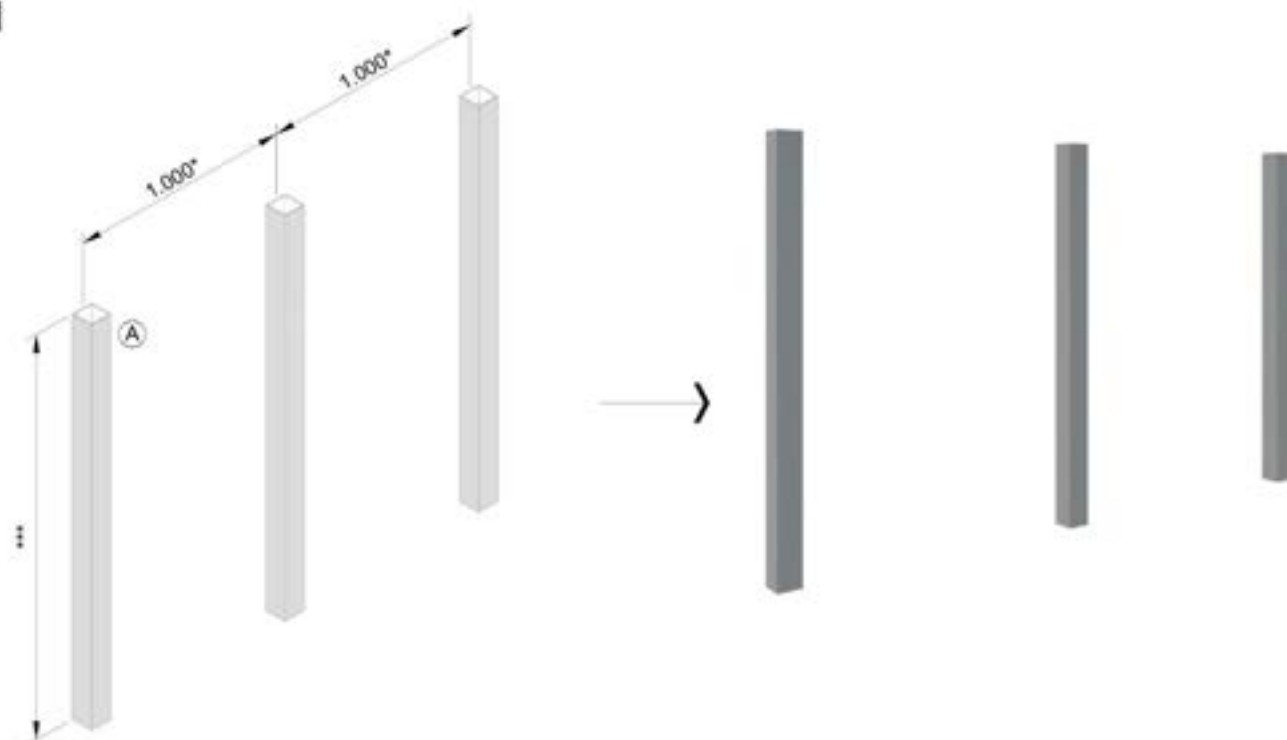

FIXE A ESTRUTURA AUXILIAR NO LOCAL DE INSTALAÇÃO.

02

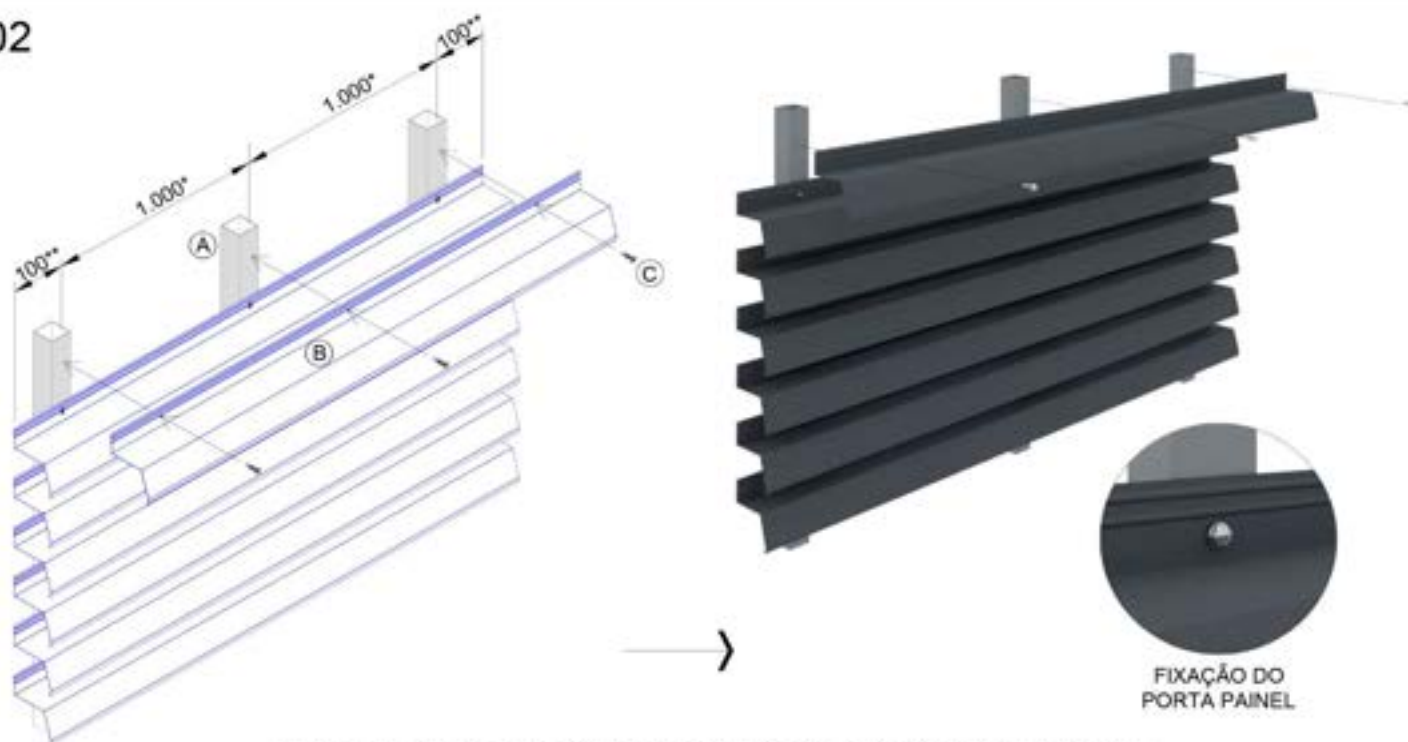

PARAFUSE OS PAINÉIS NA ESTRUTURA AUXILIAR OBEDECENDO O PASSO DO BRISE.

- (A) ESTRUTURA AUXILIAR, POR CONTA DO CLIENTE.
- (B) PAINEL DO BRISE SM C40, C40E, C23 e C23E.
- (C) PARAFUSO PARA FIXAÇÃO DOS PORTA PAINÉIS, POR CONTA DO CLIENTE.

- * DISTÂNCIA MÁXIMA ENTRE ESTRUTURAS AUXILIARES.
- ** DISTÂNCIA RECOMENDADA PARA PAINEL EM BALANÇO.
- *** ALTURA DA ESTRUTURA AUXILIAR, CONFORME SOLICITADO PELO CLIENTE, SENDO A ALTURA MÁXIMA DE 6.000mm.

03

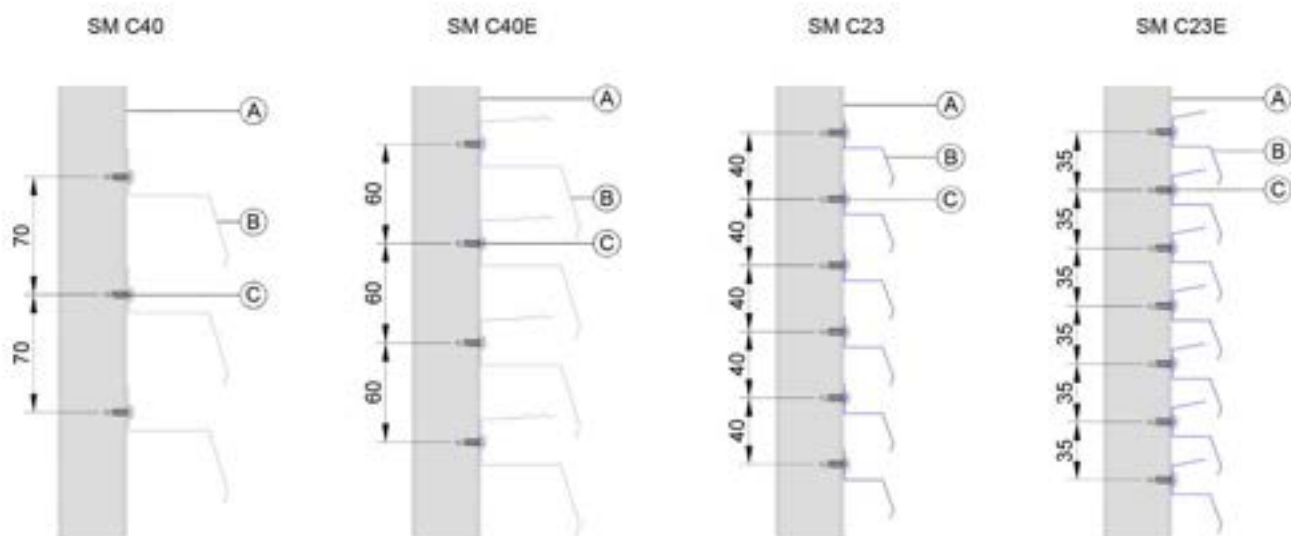

ENTRE EIXO DE PAINÉIS (PASSO) A SER SEGUIDO CONFORME MODELO DO BRISE.

04

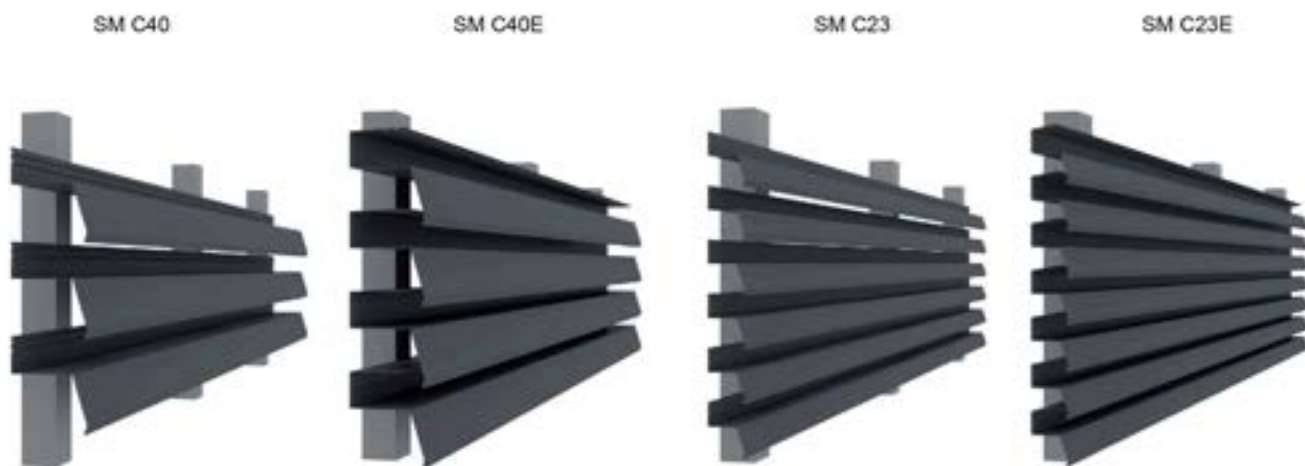

ENTRE EIXO DE PAINÉIS (PASSO) A SER SEGUIDO CONFORME MODELO DO BRISE.

- (A) ESTRUTURA AUXILIAR, POR CONTA DO CLIENTE.
- (B) PAINEL DO BRISE SM C40, C40E, C23 e C23E.
- (C) PARAFUSO PARA FIXAÇÃO DOS PORTA PAINÉIS, POR CONTA DO CLIENTE.

- * DISTÂNCIA MÁXIMA ENTRE ESTRUTURAS AUXILIARES.
- ** DISTÂNCIA RECOMENDADA PARA PAINEL EM BALANÇO.
- *** ALTURA DA ESTRUTURA AUXILIAR, CONFORME SOLICITADO PELO CLIENTE, SENDO A ALTURA MÁXIMA DE 6.000mm.

SM C120

SM C150



B6 – BRISE LINEAR SM C120 e SM C150

Vistas Humanizadas

SM C120

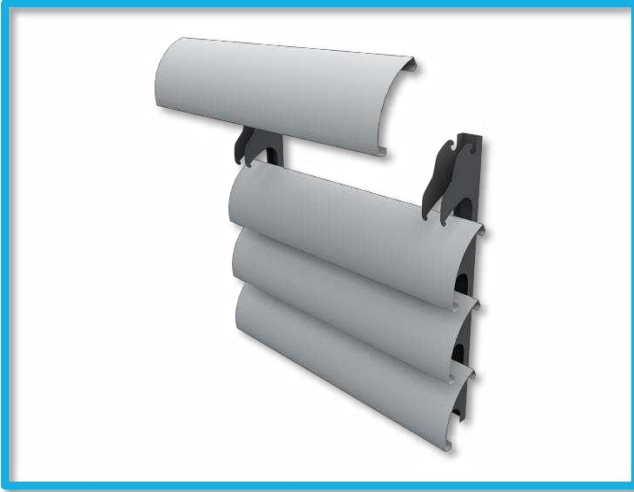

Vista Frontal Humanizada Explodida



Vista Posterior Humanizada

SM C150



Vista Frontal Humanizada Explodida



Vista Posterior Humanizada

01

FIXE OS PORTA PAINÉIS NA ESTRUTURA AUXILIAR.

OBS.:
 PORTA PAINÉIS NÃO SÃO AUTOPORTANTES. SENDO ASSIM, NECESSITAM DE
 ESTRUTURA AUXILIAR PARA GARANTIR A ESTRUTURAÇÃO E ALINHAMENTO.

 DETALHE
 FIXAÇÃO

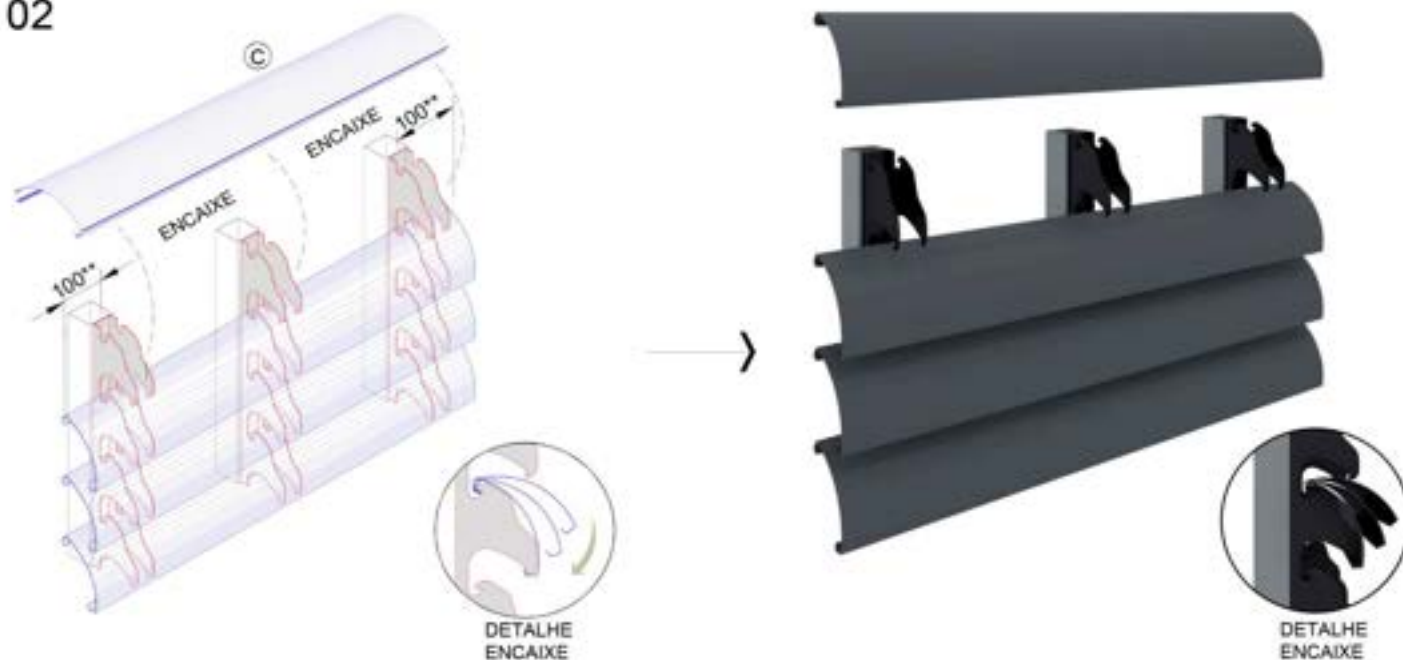
02

ENCAIXE OS PAINÉIS NOS PORTA PAINÉIS, CONFORME DETALHE.

- (A) ESTRUTURA AUXILIAR, POR CONTA DO CLIENTE.
- (B) PORTA PAINEL DO BRISE SM C120 e C150.
- (C) PAINEL DO BRISE SM C120 e C150.
- (D) PARAFUSO PARA FIXAÇÃO DOS PORTA PAINÉIS, POR CONTA DO CLIENTE.
- (E) EMENDA PARA JUNÇÃO DE PORTA PAINÉIS.
- (F) EMENDA PARA JUNÇÃO DE PAINÉIS.

- * DISTÂNCIA MÁXIMA ENTRE PORTA PAINÉIS.
- ** DISTÂNCIA RECOMENDADA PARA PAINEL EM BALANÇO.
- *** ALTURA DOS PORTA PAINÉIS, CONFORME PASSO DO BRISE (ENTRE EIXO), PARA O BRISE SM C120: ALTURA MÚLTIPLA DE 120mm; PARA O BRISE SM C150: ALTURA MÚLTIPLA DE 150mm.
- **** MEDIDA RECOMENDADA PARA TRANSPASSE DE PAINÉIS.



03

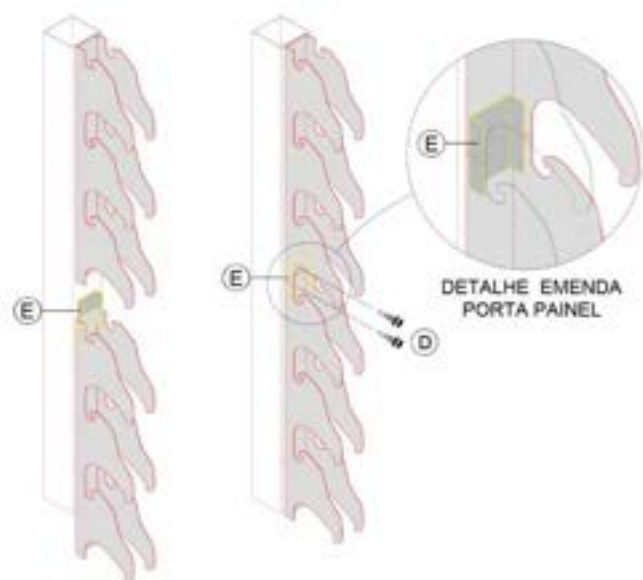

DETALHE EMENDA
PORTA PAINEL

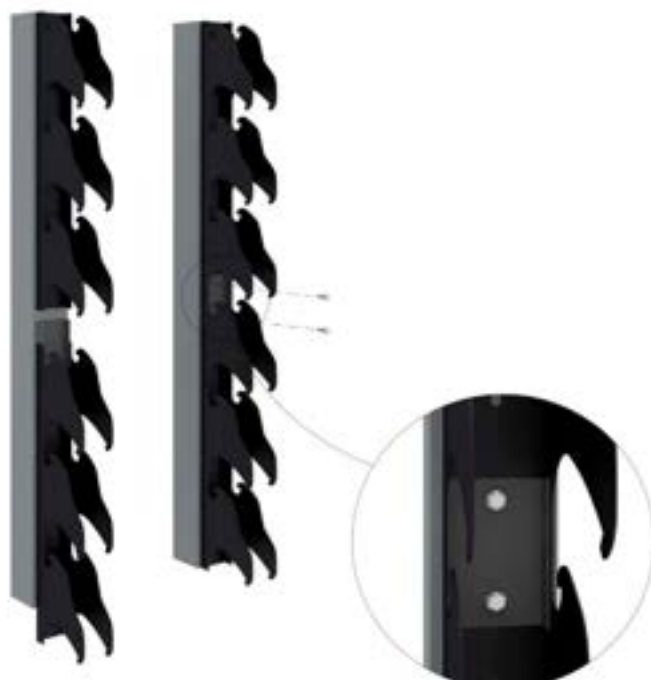

DETALHE EMENDA
PORTA PAINEL

CASO HAJA JUNÇÃO DE PORTA PAINÉIS, UTILIZAR EMENDA PARA UNIÃO DAS PEÇAS.

04

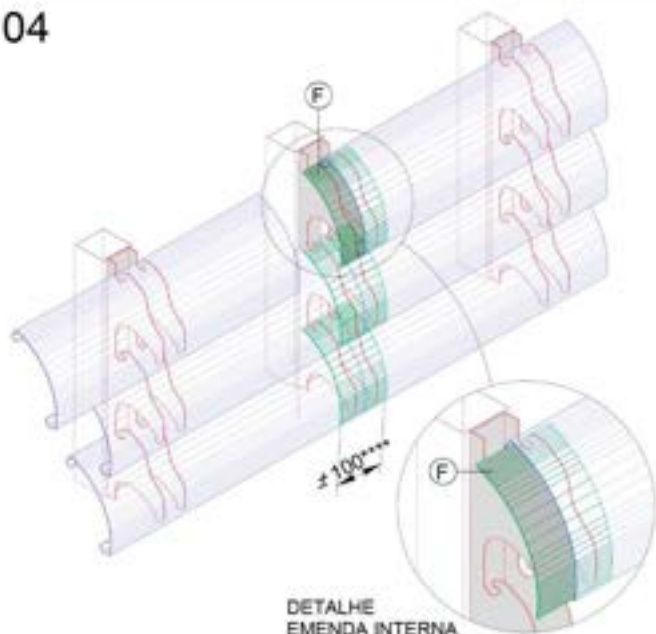

DETALHE
EMENDA INTERNA



DETALHE
EMENDA INTERNA

CASO HAJA JUNÇÃO DE PAINÉIS, UTILIZAR EMENDA INTERNA PARA UNIÃO DAS PEÇAS.

- Ⓐ ESTRUTURA AUXILIAR, POR CONTA DO CLIENTE.
- Ⓑ PORTA PAINEL DO BRISE SM C120 e C150.
- Ⓒ PAINEL DO BRISE SM C120 e C150.
- Ⓓ PARAFUSO PARA FIXAÇÃO DOS PORTA PAINÉIS, POR CONTA DO CLIENTE.
- Ⓔ EMENDA PARA JUNÇÃO DE PORTA PAINÉIS.
- Ⓕ EMENDA PARA JUNÇÃO DE PAINÉIS.

- * DISTÂNCIA MÁXIMA ENTRE PORTA PAINÉIS.
- ** DISTÂNCIA RECOMENDADA PARA PAINEL EM BALANÇO.
- *** ALTURA DOS PORTA PAINÉIS, CONFORME PASSO DO BRISE (ENTRE EIXO), PARA O BRISE SM C120: ALTURA MÚLTIPLA DE 120mm; PARA O BRISE SM C150: ALTURA MÚLTIPLA DE 150mm.
- **** MEDIDA RECOMENDADA PARA TRANSPASSE DE PAINÉIS.

SM TB41



B7 – BRISE LINEAR SM TB41

Vistas Humanizadas

SM TB41 (PASSO: 51mm)

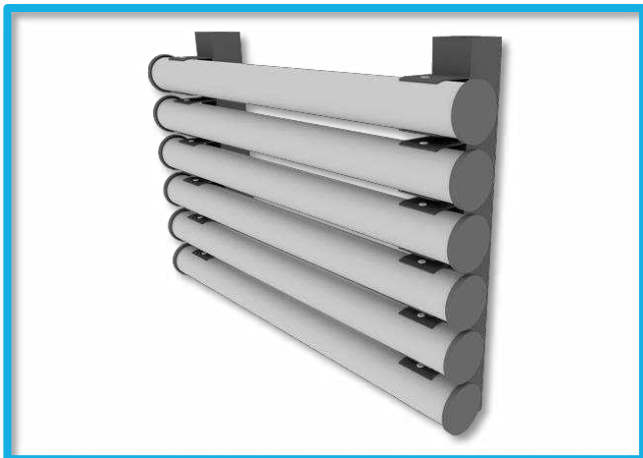

Vista Frontal Humanizada Com Presilha

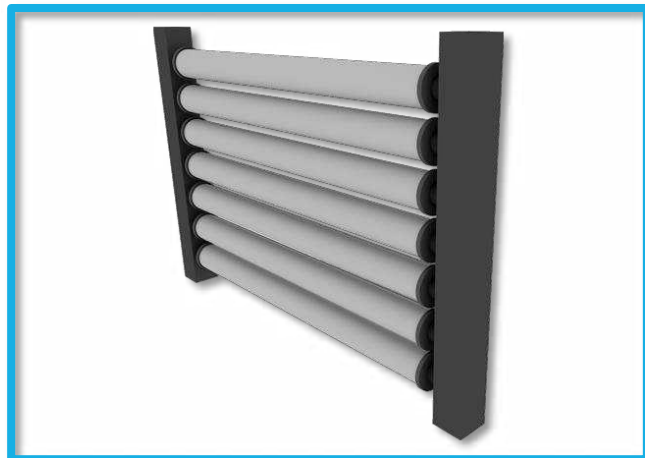

Vista Frontal Humanizada Entre Tubos

SM TB41 (PASSO: 102mm)

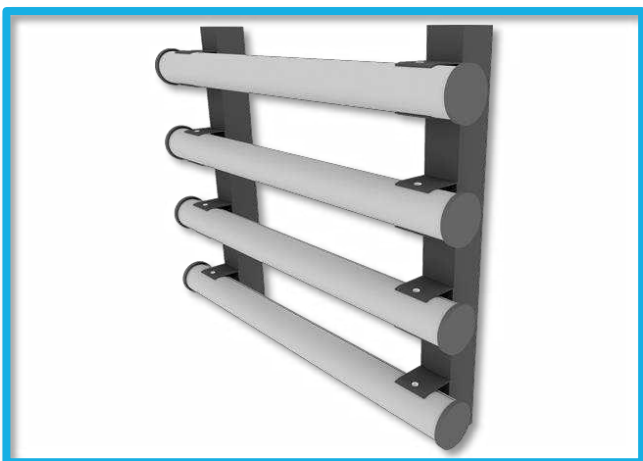

Vista Frontal Humanizada Com Presilha

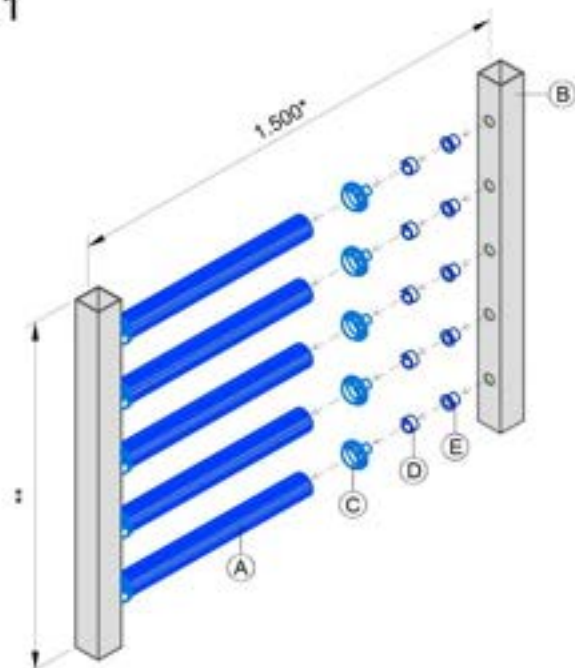

Vista Frontal Humanizada Entre Tubos

01

- 1° - POSICIONE AS ESTRUTURAS AUXILIARES;
 2° - ENCAIXE A BUCHA DE NYLON NA ESTRUTURA AUXILIAR;

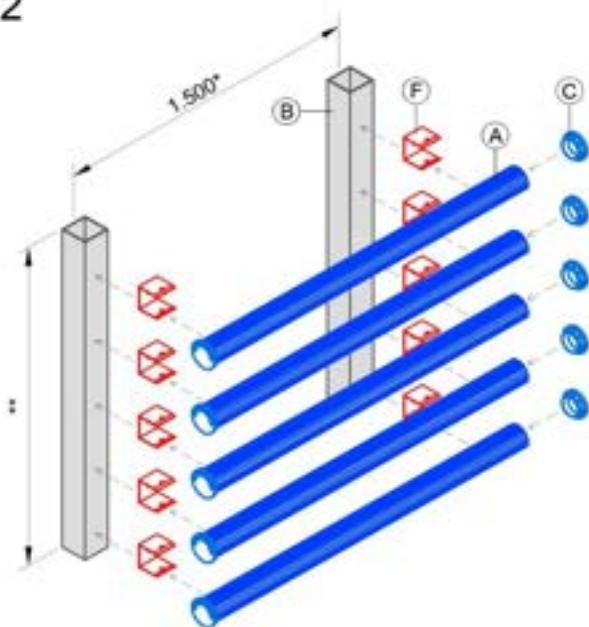

- 3° - ENCAIXE A ARRUELA DE NYLON NA BUCHA DE NYLON;
 4° - ENCAIXE A TAMPA NA ARRUELA DE NYLON;
 5° - ENCAIXE O PAINEL DO BRISE NA TAMPA.

02

- 1° - POSICIONE AS ESTRUTURAS AUXILIARES;
 2° - PARAFUSE AS PRESILHAS NAS ESTRUTURAS AUXILIARES;

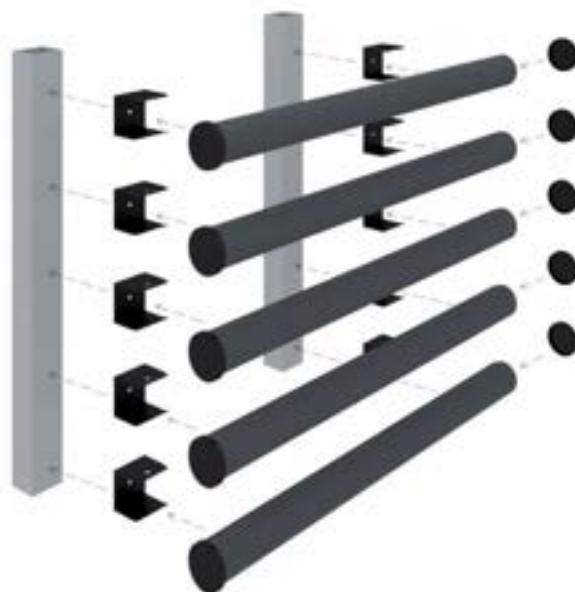

- 3° - PARAFUSE O PAINEL DO BRISE NAS PRESILHAS;
 4° - ENCAIXE AS TAMPAS NOS PAINÉIS.

(A) PAINEL DO BRISE SM TB41.

(B) ESTRUTURA AUXILIAR, ORÇADA SEPARADAMENTE.

(C) TAMPA.

(D) ARRUELA DE NYLON.

(E) BUCHA DE NYLON.

(F) PRESILHA.

(G) PARAFUSO AUTOBROCANTE 4,2 x 13mm.

(H) PARAFUSO AUTOBROCANTE TRAXX 12 x 1" (25,4mm).

* DISTÂNCIA MÁXIMA ENTRE ESTRUTURAS AUXILIARES.

** ALTURA DA ESTRUTURA AUXILIAR, CONFORME SOLICITADO PELO CLIENTE, SENDO A ALTURA MÁXIMA DE 6.000mm.

03

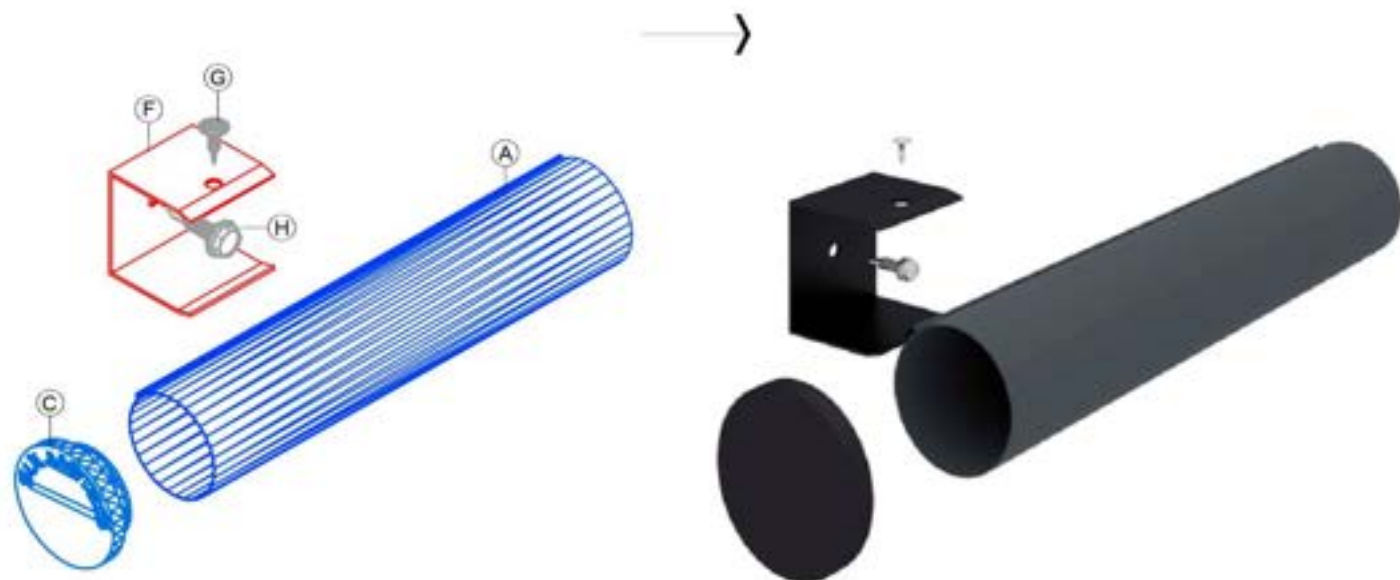

VISTA EXPLODIDA DOS COMPONENTES DO BRISE.

04

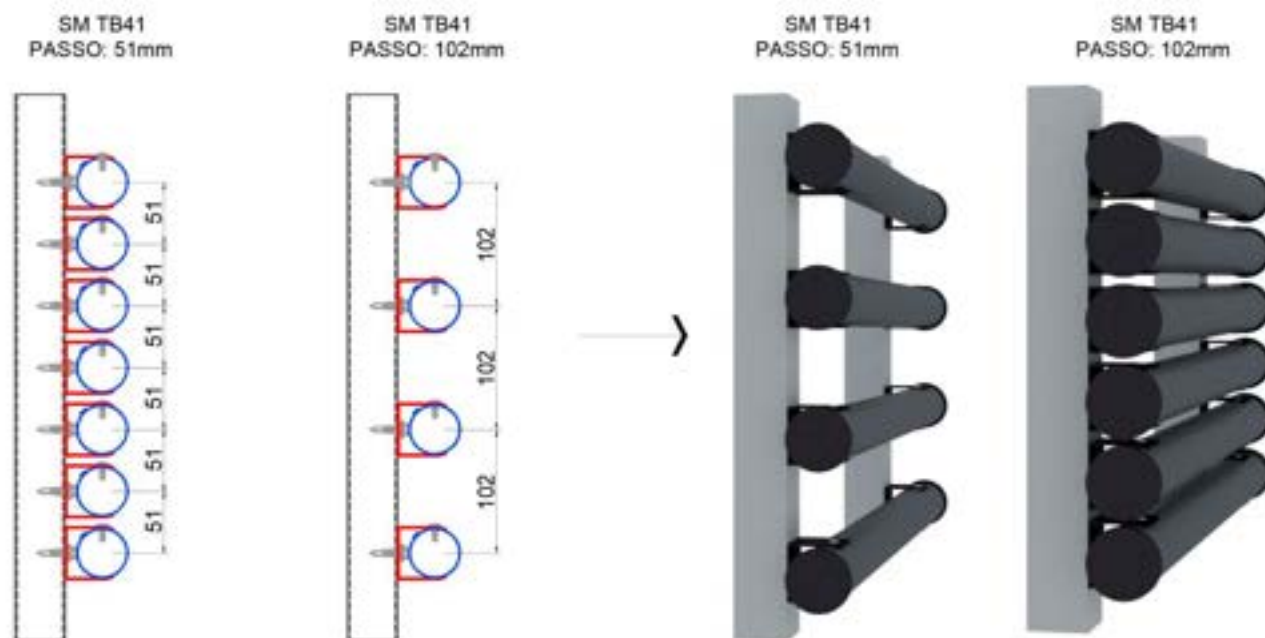

CORTES TÍPICOS
SISTEMA DE "PRESILHA DE FIXAÇÃO"

(A) PAINEL DO BRISE SM TB41.

(B) ESTRUTURA AUXILIAR, ORÇADA SEPARADAMENTE.

(C) TAMPA.

(D) ARRUELA DE NYLON.

(E) BUCHA DE NYLON.

(F) PRESILHA.

(G) PARAFUSO AUTOBROCANTE 4,2 x 13mm.

(H) PARAFUSO AUTOBROCANTE
TRAXX 12 x 1" (25,4mm).

* DISTÂNCIA MÁXIMA ENTRE
ESTRUTURAS AUXILIARES.

** ALTURA DA ESTRUTURA AUXILIAR,
CONFORME SOLICITADO PELO
CLIENTE, SENDO A ALTURA MÁXIMA
DE 6.000mm.

SM PV10



B8 – BRISE LINEAR SM PV10

Vistas Humanizadas

SM PV10 (PASSO: 300mm)

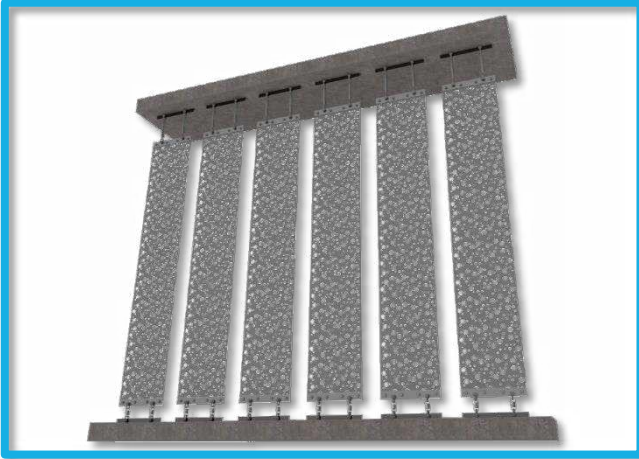

Vista Frontal Inferior Humanizada
sistema Paralelo

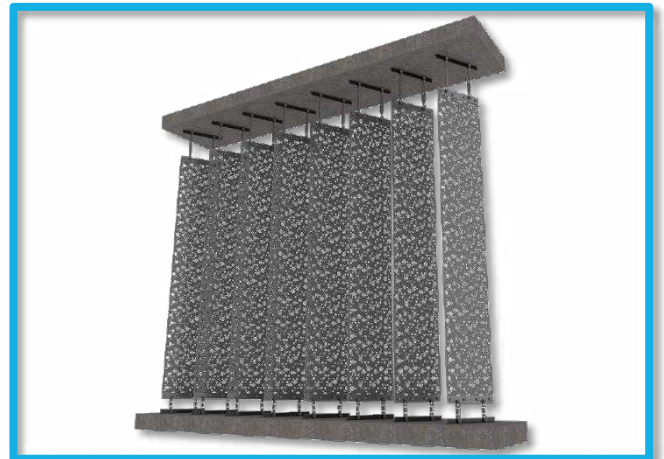

Vista Frontal Inferior Humanizada
sistema Diagonal

SM PV10 (PASSO: 400mm)

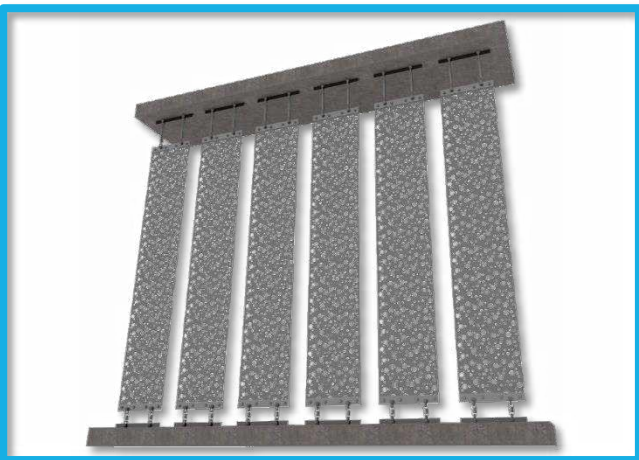

Vista Frontal Inferior Humanizada
sistema Paralelo

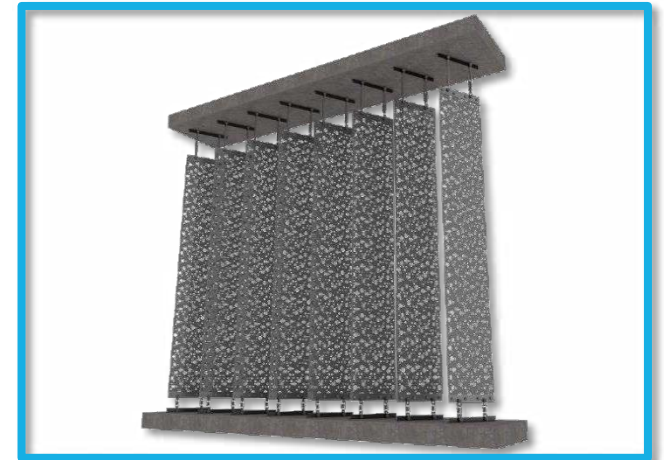

Vista Frontal Inferior Humanizada
sistema Diagonal

SM PV10 (PASSO: 600mm)

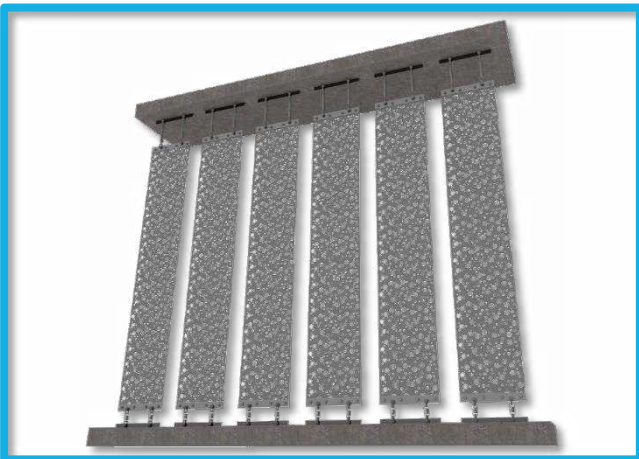

Vista Frontal Inferior Humanizada
sistema Paralelo

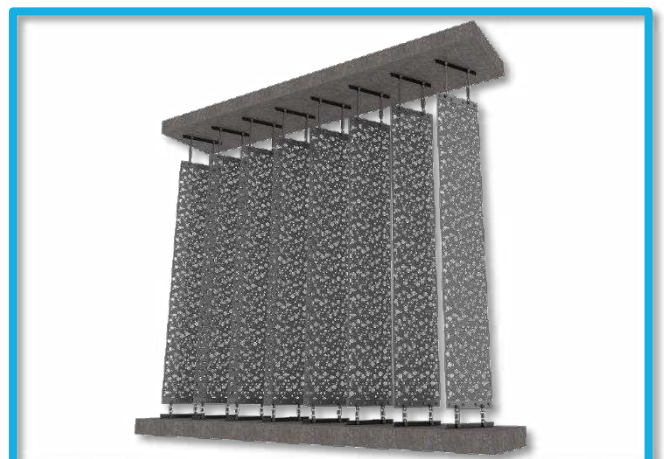

Vista Frontal Inferior Humanizada
sistema Diagonal



01

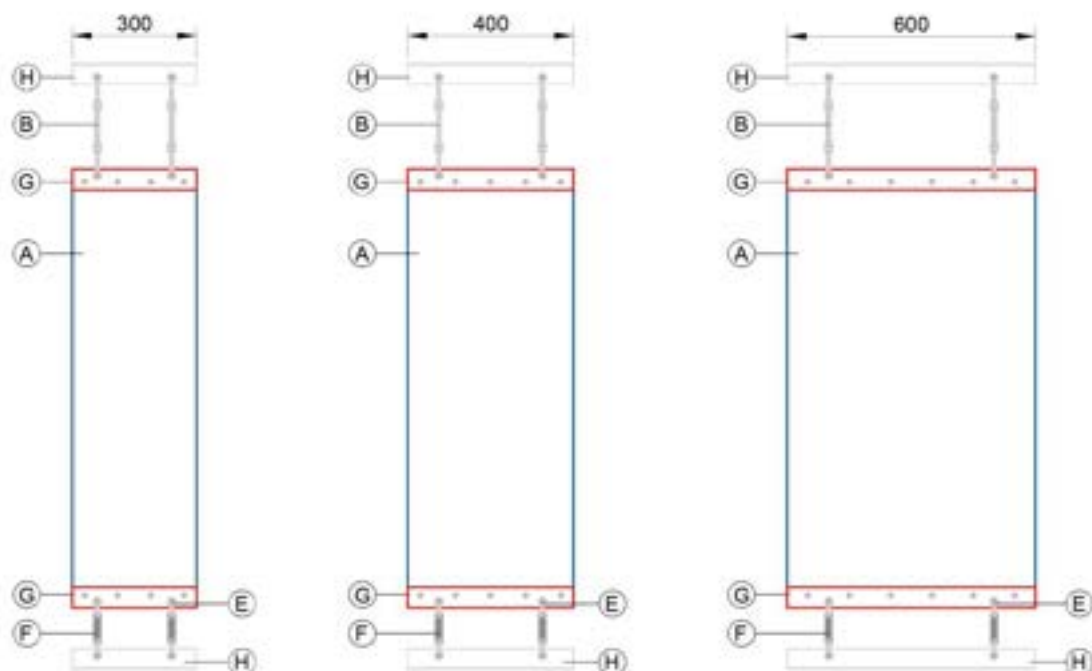

BRISE LINEAR SM PV10 (300/400/600).

02

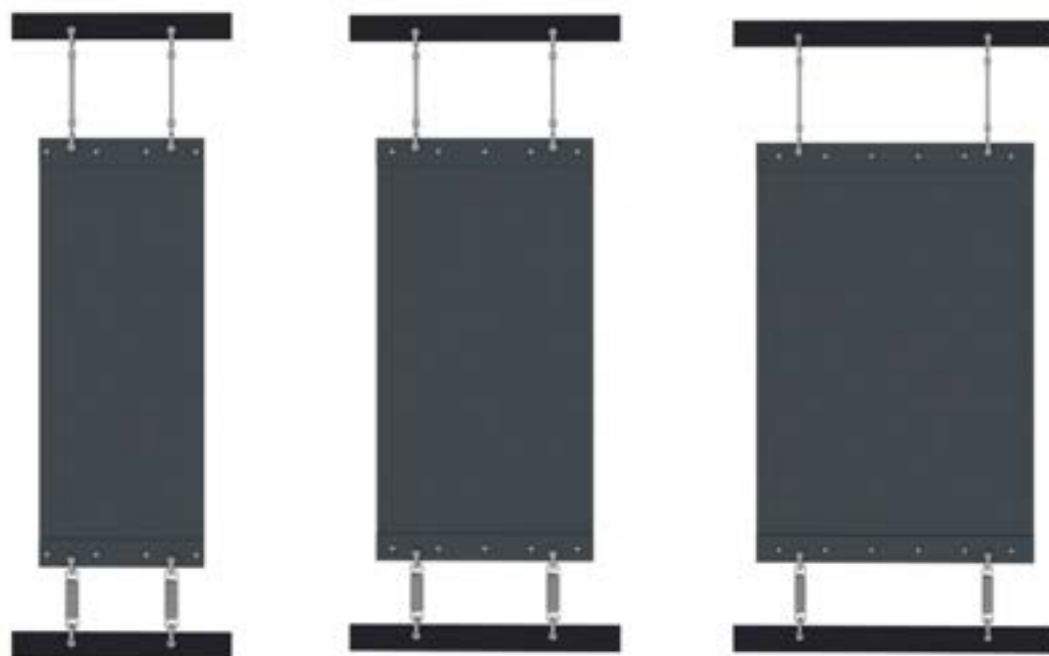

BRISE LINEAR SM PV10 (300/400/600).

- (A) PAINEL DO BRISE SM PV10.
- (B) ESTICADOR FORJADO MANILHA X MANILHA.
- (C) PARAFUSO $\frac{1}{2}$ " x $\frac{3}{4}$ "
- (D) PORCA PARLOCK $\frac{1}{2}$ "
- (E) MANILHA RETA.
- (F) MOLA DE TRAÇÃO.
- (G) BARRA CHATA.
- (H) CANTONEIRA, ORÇADA SEPARADAMENTE.

03

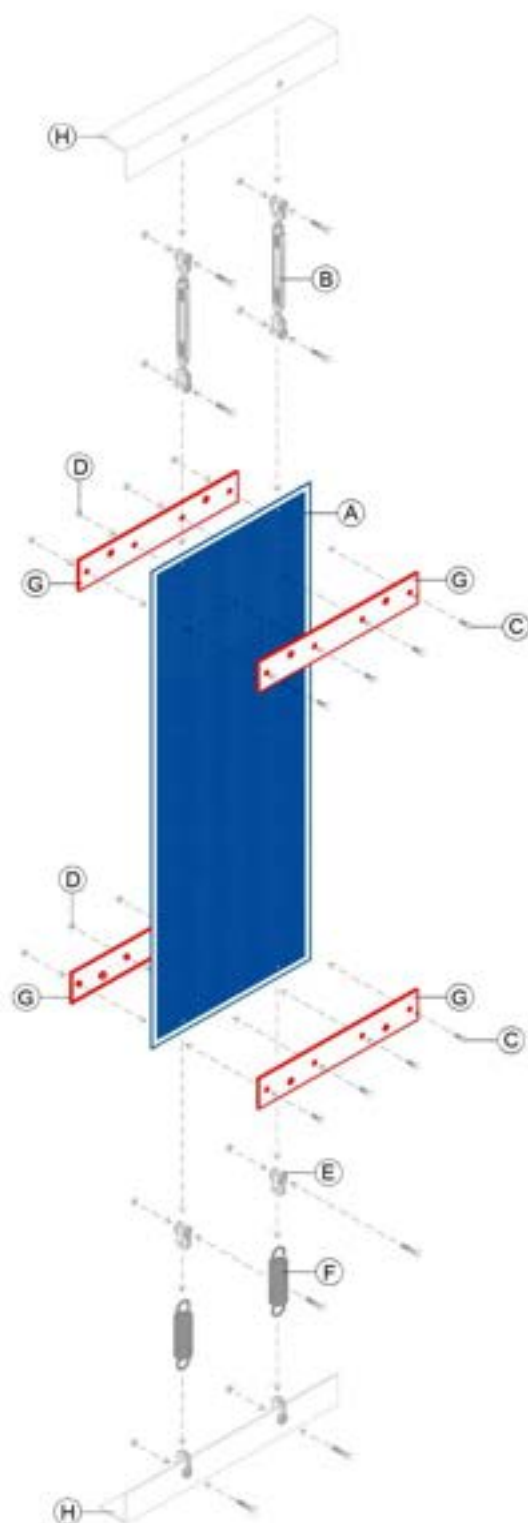

04

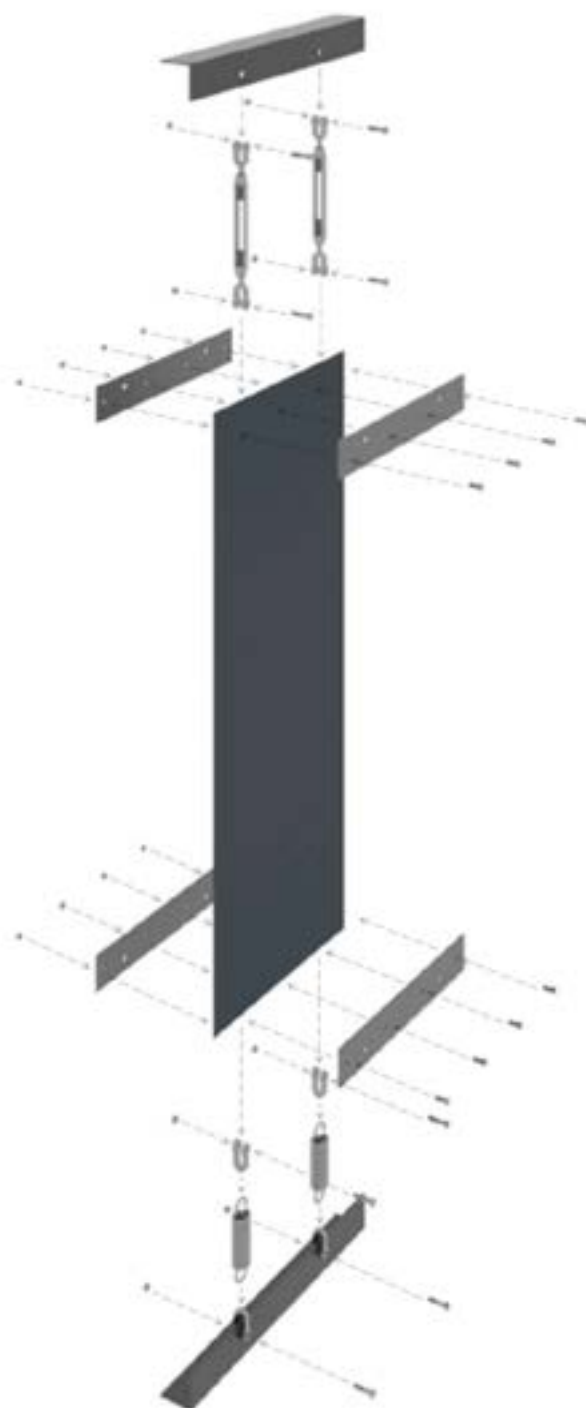

(A) PAINEL DO BRISE SM PV10.

(F) MOLA DE TRAÇÃO.

(B) ESTICADOR FORJADO MANILHA X MANILHA.

(G) BARRA CHATA.

(C) PARAFUSO $\frac{1}{2} \times \frac{3}{8}$

(H) CANTONEIRA, ORÇADA SEPARADAMENTE.

(D) PORCA PARLOCK $\frac{1}{2}$

(E) MANILHA RETA.

05

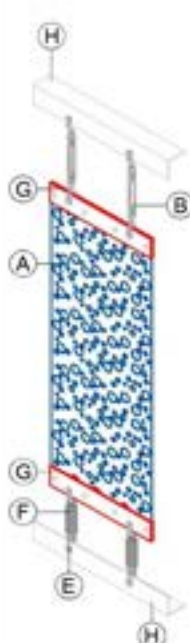
CORTE SM PV10
06

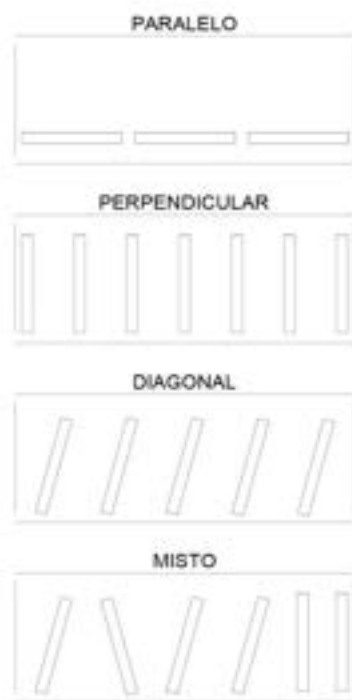
PERSP. SM PV10
07

PAINÉIS SM PV10
08

LAYOUTS DO PAINEL
09

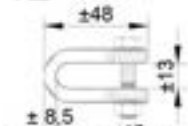
ESTICADOR FORJADO MANILHA X MANILHA
10

PORCA PARLOCK
11

PARAFUSO
12

MANILHA RETA
13

MOLA DE TRAÇÃO
 P/ PAINÉIS ATÉ 5.000mm

14

MOLA DE TRAÇÃO
 P/ PAINÉIS ATÉ 10.000mm

15

BARRA CHATA
PASSOS PARA INSTALAÇÃO DO BRISE LINEAR SM PV10:
1° - FIXAÇÃO DAS CANTONEIRAS;
2° - FIXAÇÃO COM PARAFUSOS DOS ESTICADORES FORJADO MANILHA X MANILHA NA CANTONEIRA SUPERIOR;
3° - FIXAÇÃO COM PARAFUSOS DAS MANILHAS RETAS E DAS MOLAS DE TRAÇÃO NA CANTONEIRA INFERIOR;
4° - FIXAÇÃO DO PAINEL DO BRISE SM PV10 COM OS ESTICADORES FORJADO MANILHA X MANILHA (SUPERIOR) NA BARRA CHATA. PARA FIXAÇÃO UTILIZAR PARAFUSO E PORCA PARLOCK.
5° - FIXAÇÃO DO PAINEL DO BRISE SM PV10 COM AS MANILHAS RETAS (INFERIOR) NA BARRA CHATA. PARA FIXAÇÃO UTILIZAR PARAFUSO E PORCA PARLOCK.
OBS: A INSTALAÇÃO PODE SER FEITA COM OS PAINÉIS PARALELOS, PERPENDICULARES, DIAGONAIS OU MISTOS; DEPENDE DA ESCOLHA DO CLIENTE.
OBS: OS PAINÉIS PODEM CHEGAR ATÉ 10.000mm DE COMPRIMENTO E PERMITEM PERSONALIZAÇÕES NAS LARGURAS.
OBS: AS CANTONEIRAS DEVEM SER ORÇADAS SEPARADAMENTE.
(A) PAINEL DO BRISE SM PV10.
(F) MOLA DE TRAÇÃO.
(B) ESTICADOR FORJADO MANILHA X MANILHA.
(G) BARRA CHATA.
(C) PARAFUSO
(H) CANTONEIRA, ORÇADA SEPARADAMENTE.
(D) PORCA PARLOCK
(E) MANILHA RETA.

SM 100CL

SM 150CL

SM 200CL



B9 – BRISE MODULAR SM 100CL, SM 150CL e SM 200CL

Vistas Humanizadas

SM 100CL (BRISECELL)

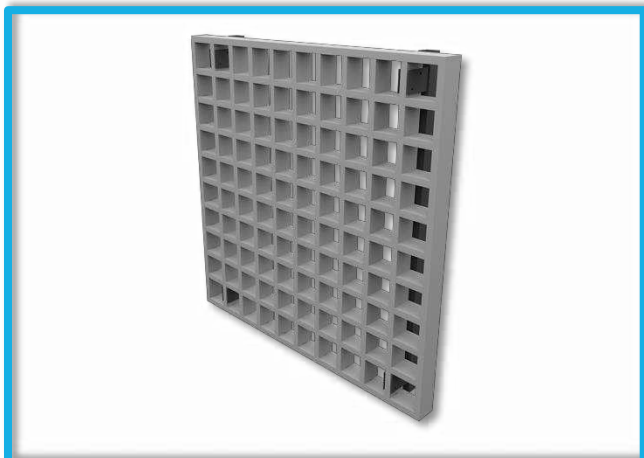

Vista Frontal Humanizada

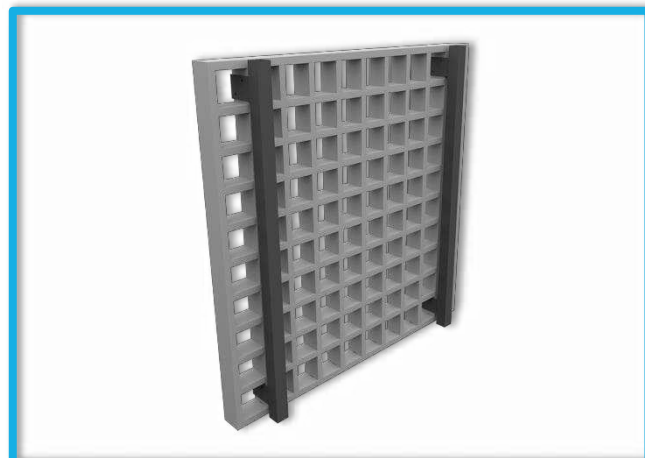

Vista Posterior Humanizada

SM 150CL (BRISECELL)

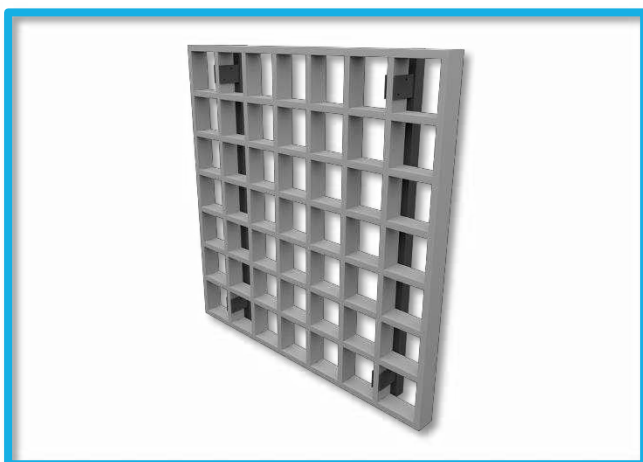

Vista Frontal Humanizada



Vista Posterior Humanizada

SM 200CL (BRISECELL)



Vista Frontal Humanizada



Vista Posterior Humanizada

01

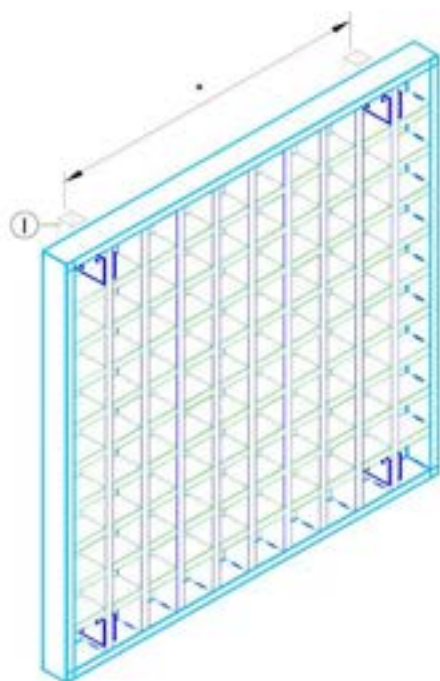

FIXE O BRISE NA ESTRUTURA AUXILIAR.

OBS.:
O BRISE SM 100CL NÃO É AUTOPORTANTE, SENDO ASSIM, NECESSITA DE ESTRUTURA AUXILIAR PARA GARANTIR A ESTRUTURAÇÃO E ALINHAMENTO.

02

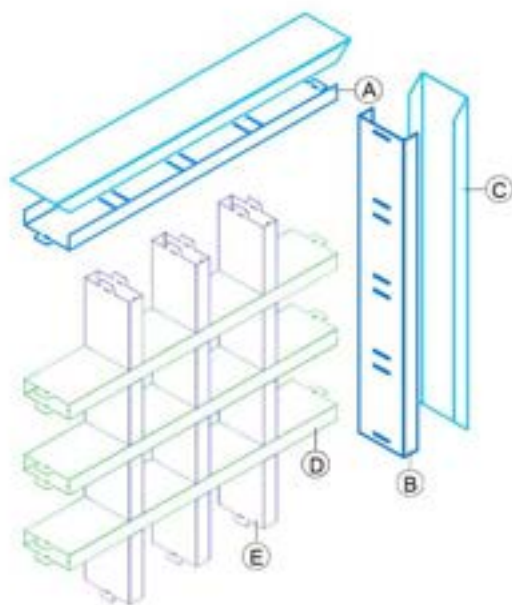

1* - ENCAIXE OS PERFIS FÊMEA NOS PERFIS MACHO;
2* - ENCAIXE AS TIRAS DE PERÍMETRO NA MALHA FORMADA
(PERFIS MACHO+PERFIS FÊMEA);

3* - ENCAIXE OS ARREMATES DE PERÍMETRO NAS TIRAS DE PERÍMETRO.

- | | |
|----------------------------------|----------------------------------|
| (A) ■ TIRA DE PERÍMETRO FÊMEA. | (F) PRESILHA DE FIXAÇÃO. |
| (B) ■ TIRA DE PERÍMETRO MACHO. | (G) PARAFUSO AUTOBROCANTE TRAXX. |
| (C) ■ ARREMATE DE PERÍMETRO. | (H) PARAFUSO AUTOBROCANTE. |
| (D) ■ PAINEL FÊMEA (HORIZONTAL). | (I) ESTRUTURA AUXILIAR. |
| (E) ■ PAINEL MACHO (VERTICAL). | |

* DISTANCIAMENTO ENTRE ESTRUTURAS AUXILIARES DEPENDE DA MALHA DO BRISECELL, SENDO ELAS SEMPRE FIXADAS NA LÂMINA MACHO E NÃO PODEM ULTRAPASSAR 1.500mm.

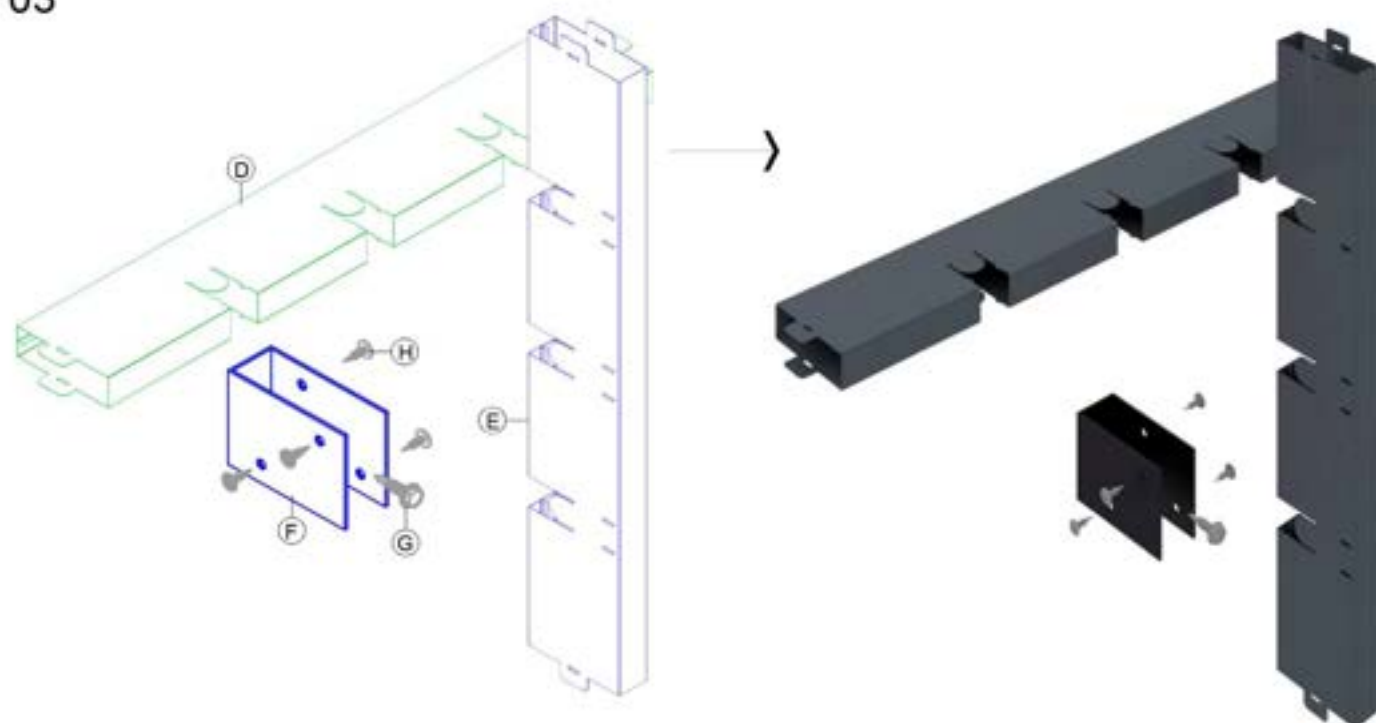
03

1° - ENCAIXE O PERFIL FÊMEA NO PERFIL MACHO;
 2° - ENCAIXE A PRESILHA DE FIXAÇÃO NO PERFIL MACHO;

3° - PARAFUSE A PRESILHA NO PERFIL MACHO UTILIZANDO PARAFUSOS AUTOBROCANTES.

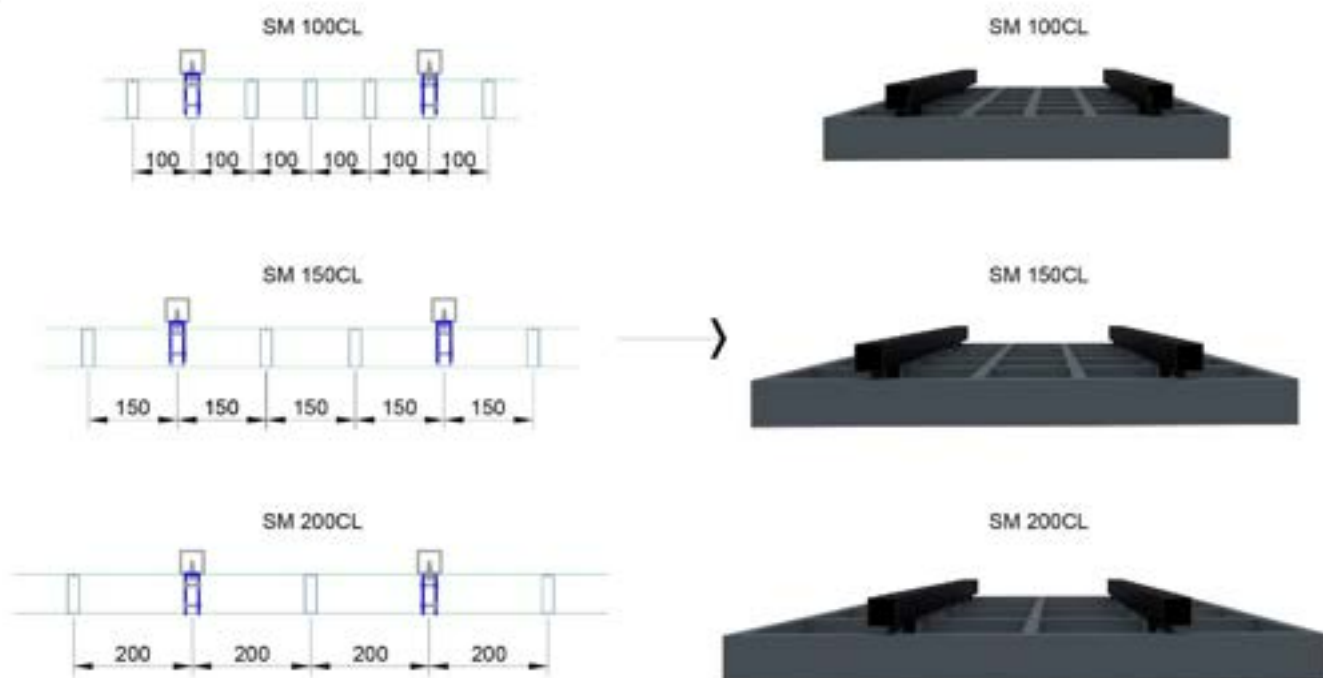
04

- | | |
|--------------------------------|----------------------------------|
| (A) TIRA DE PERÍMETRO FÊMEA. | (F) PRESILHA DE FIXAÇÃO. |
| (B) TIRA DE PERÍMETRO MACHO. | (G) PARAFUSO AUTOBROCANTE TRAXX. |
| (C) ARREMATE DE PERÍMETRO. | (H) PARAFUSO AUTOBROCANTE. |
| (D) PAINEL FÊMEA (HORIZONTAL). | (I) ESTRUTURA AUXILIAR. |
| (E) PAINEL MACHO (VERTICAL). | |

* DISTANCIAMENTO ENTRE ESTRUTURAS AUXILIARES DEPENDE DA MALHA DO BRISECELL, SENDO ELAS SEMPRE FIXADAS NA LÂMINA MACHO E NÃO PODEM ULTRAPASSAR 1.500mm.



05

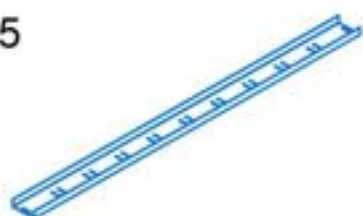

TIRA DE PERÍMETRO MACHO

06

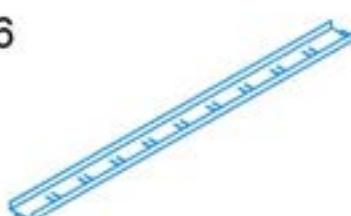

TIRA DE PERÍMETRO FÊMEA

07



ARREMATE DE PERÍMETRO

08



PAINEL FÊMEA (HORIZONTAL)

09



PAINEL MACHO (VERTICAL)

10

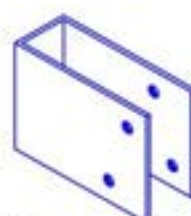

PRESILHA DE FIXAÇÃO

11



PARAFUSO AUTOBROCANTE TRAXX
12x1" (25,4mm)

12



PARAFUSO AUTOBROCANTE 4,2x13mm

13

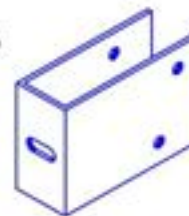

PRESILHA DE FIXAÇÃO

14

SM 100CL

SM 150CL

SM 200CL

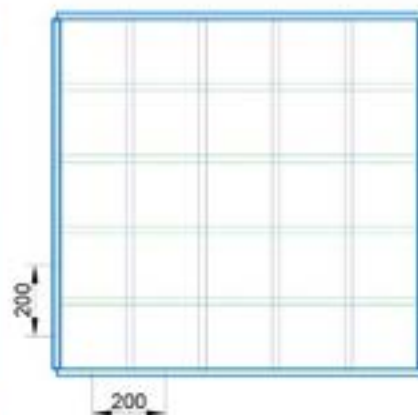
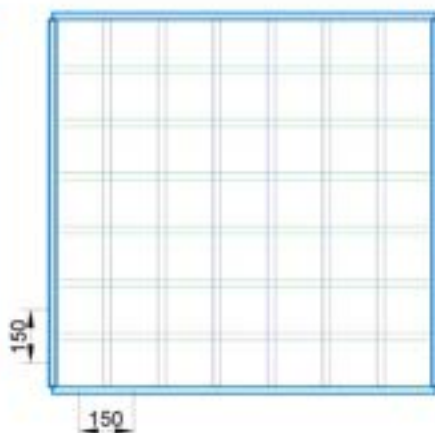
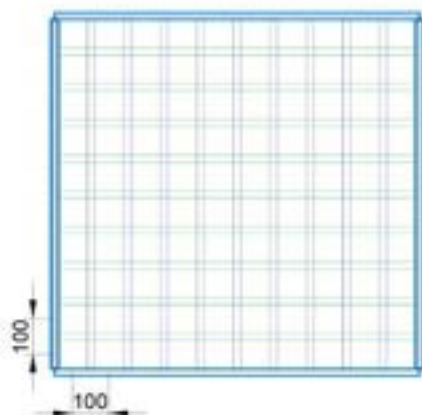

- A** ■ TIRA DE PERÍMETRO FÊMEA.
- B** ■ TIRA DE PERÍMETRO MACHO.
- C** ■ ARREMATE DE PERÍMETRO.
- D** ■ PAINEL FÊMEA (HORIZONTAL).
- E** ■ PAINEL MACHO (VERTICAL).
- F** ■ PRESILHA DE FIXAÇÃO.
- G** ■ PARAFUSO AUTOBROCANTE TRAXX.
- H** ■ PARAFUSO AUTOBROCANTE.
- I** ■ ESTRUTURA AUXILIAR.

* DISTANCIAMENTO ENTRE ESTRUTURAS AUXILIARES DEPENDE DA MALHA DO BRISECELL, SENDO ELAS SEMPRE FIXADAS NA LÂMINA MACHO E NÃO PODEM ULTRAPASSAR 1.500mm.

SM 150

SM 335



B10 – BRISE BASCULANTE SM 150 e SM 335

Vistas Humanizadas

SM 150 (TERMOBRISE)



Vista Frontal Humanizada - Vertical



Vista Posterior Humanizada - Horizontal

SM 335 (TERMOBRISE)



Vista Frontal Humanizada - Vertical



Vista Posterior Humanizada - Horizontal

01

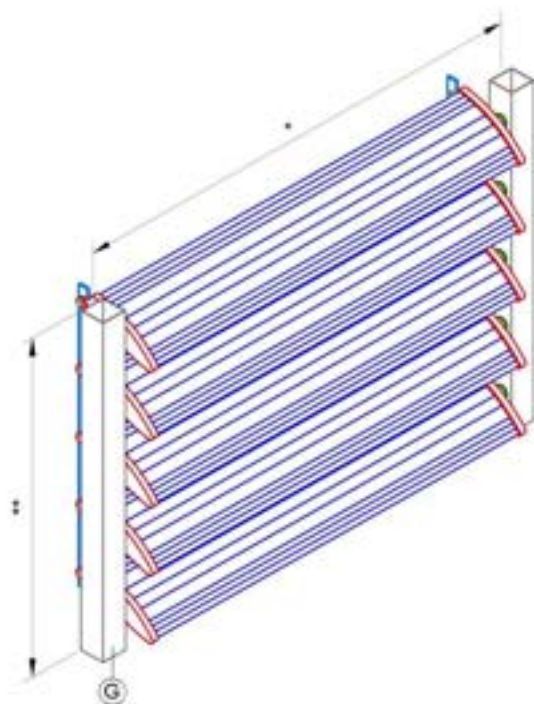

FIXE A ESTRUTURA AUXILIAR NO LOCAL DE INSTALAÇÃO.

02

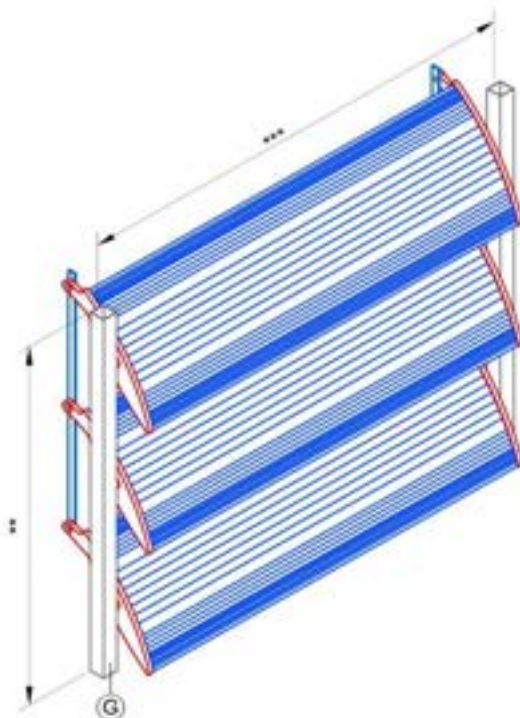

FIXE A ESTRUTURA AUXILIAR NO LOCAL DE INSTALAÇÃO.

- (A) ■ PAINEL DO BRISE
- (B) ■ TAMPA ESQUERDA
- (C) ■ TAMPA DIREITA
- (D) ■ ARRUELA DE NYLON
- (E) ■ BUCHA DE NYLON

- (F) ■ BARRA DE COMANDO
- (G) ■ ESTRUTURA AUXILIAR
- (H) ■ PARAFUSO $\frac{1}{2}$ " x $\frac{1}{2}$ "
- (I) ■ PORCA PARLOCK $\frac{1}{2}$ "

* DISTÂNCIA MÁXIMA ENTRE ESTRUTURAS AUXILIARES:
SM 150 - HORIZ: 3.000mm / VERT: 3.000mm.

** ALTURA DA ESTRUTURA AUXILIAR, CONFORME SOLICITADO
PELO CLIENTE, SENDO A ALTURA MÁXIMA DE 6.000mm.

*** DISTÂNCIA MÁXIMA ENTRE ESTRUTURAS AUXILIARES:
SM 335 - HORIZ: 3.000mm / VERT: 4.000mm.



03

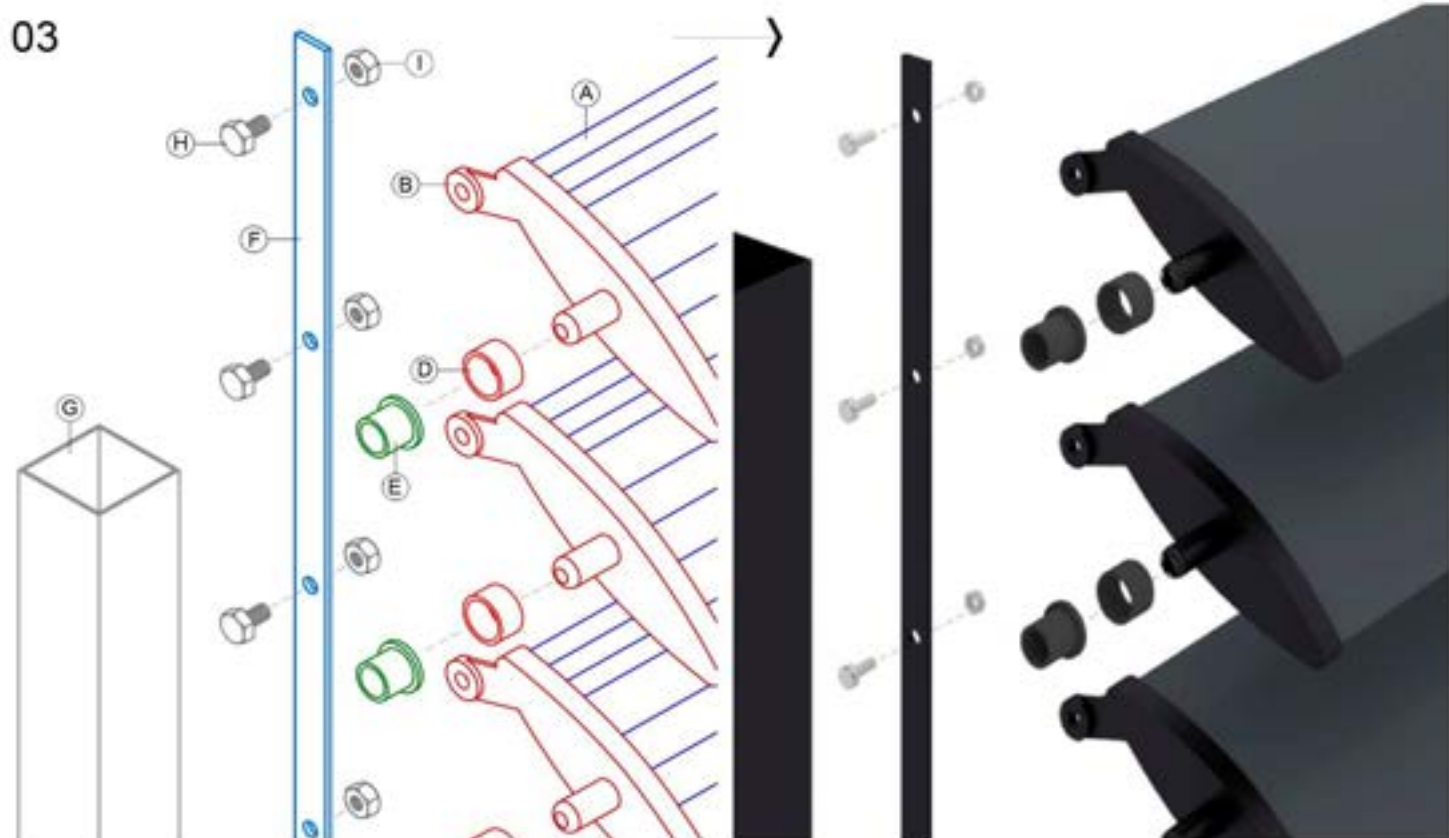

04

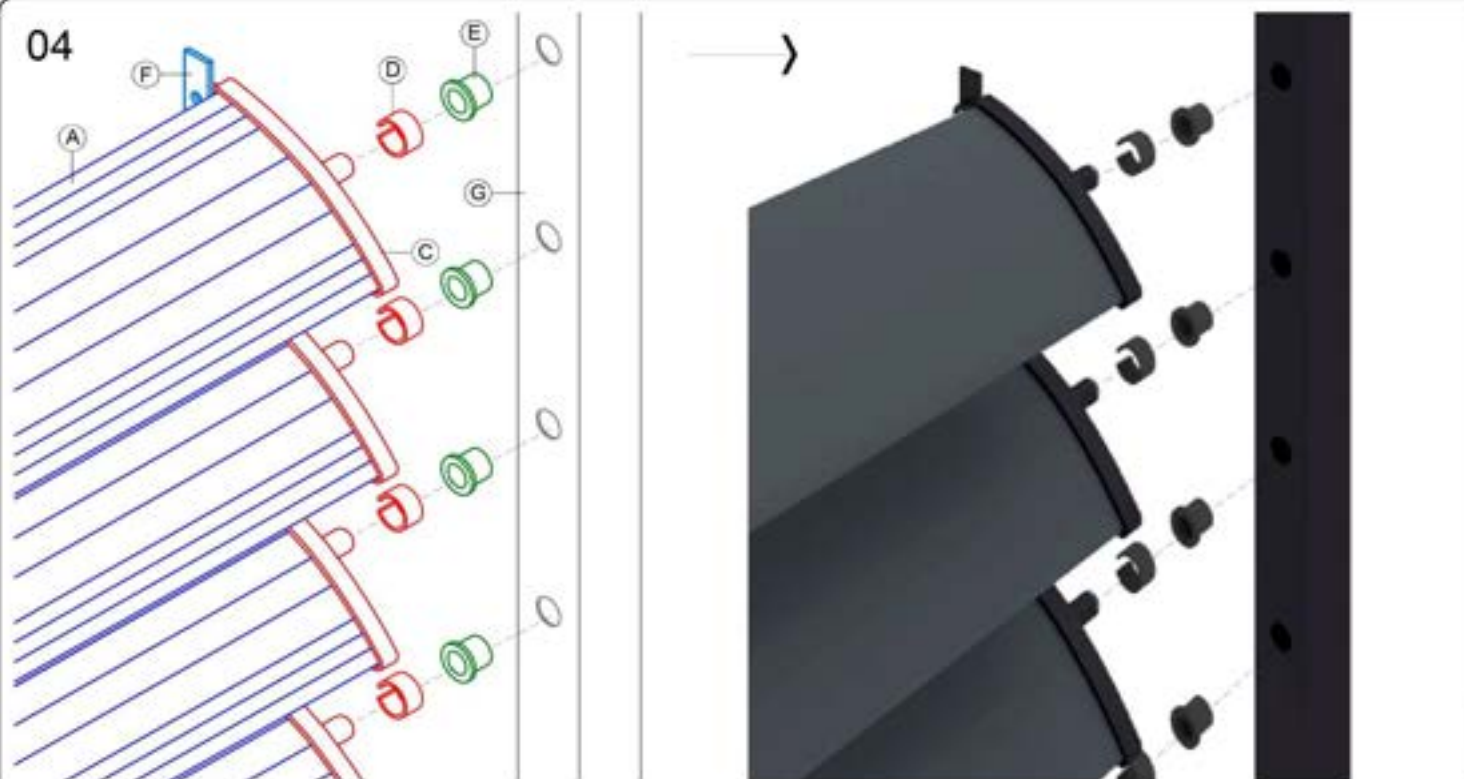

(A) ■ PAINEL DO BRISE

(B) ■ TAMPA ESQUERDA

(C) ■ TAMPA DIREITA

(D) ■ ARRUELA DE NYLON

(E) ■ BUCHA DE NYLON

(F) ■ BARRA DE COMANDO

(G) ■ ESTRUTURA AUXILIAR

(H) ■ PARAFUSO 1/2" x 1/2"

(I) ■ PORCA PARLOCK 1/2"

* DISTÂNCIA MÁXIMA ENTRE ESTRUTURAS AUXILIARES:
SM 150 - HORIZ: 3.000mm / VERT: 3.000mm.

** ALTURA DA ESTRUTURA AUXILIAR, CONFORME SOLICITADO
PELO CLIENTE, SENDO A ALTURA MÁXIMA DE 6.000mm.

*** DISTÂNCIA MÁXIMA ENTRE ESTRUTURAS AUXILIARES:
SM 335 - HORIZ: 3.000mm / VERT: 4.000mm.

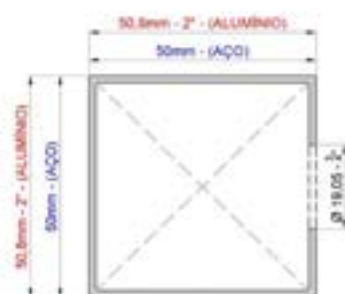
05

UTILIZAR TUBO QUADRADO, EM CASOS DE FACHADA COM SENTIDO MAIOR NA POSIÇÃO HORIZONTAL, COM POSSIBILIDADE DE PONTOS DE ANCORAGEM NO PORTA PAINEL, COM DISTÂNCIAMENTO MÁXIMA ENTRE EIXOS DE ANCORAGEM DE 3.000mm, OBSERVAR QUE TUBOS INTERMEDIÁRIOS, ENTRE ASAS DE BRISE, DEVEM SER TER FURAÇÃO DE $\frac{1}{2}$ " EM LADOS OPOSTOS DO TUBO.

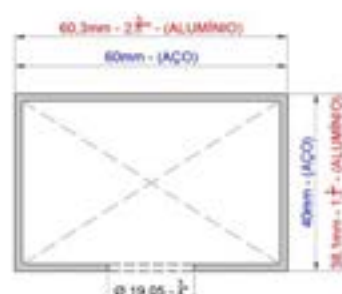
06

UTILIZAR TUBO RETANGULAR, EM CASOS DE FACHADA COM SENTIDO MAIOR NA POSIÇÃO VERTICAL, COM POSSIBILIDADE DE PONTOS DE ANCORAGEM NO PORTA PAINEL, COM DISTÂNCIAMENTO MÁXIMA ENTRE EIXOS DE ANCORAGEM DE 4.000mm, OBSERVAR QUE TUBOS INTERMEDIÁRIOS, ENTRE ASAS DE BRISE, DEVEM SER TER FURAÇÃO DE $\frac{1}{2}$ " EM LADOS OPOSTOS DO TUBO.

07

PAINEL DO TERMOBRISE

08

TAMPA ESQUERDA

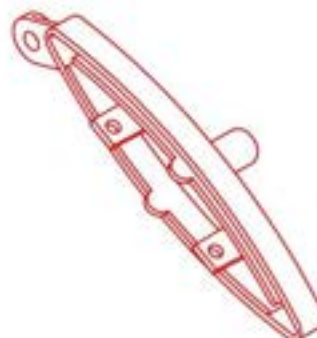
09

TAMPA DIREITA

10

BUCHA DE NYLON

11



ADAPTADOR COM CHANFRO

12

ADAPTADOR LISO

13

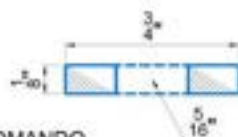
 PORCA PARLOCK $\frac{1}{2}$ "

14

BARRA DE COMANDO

15

 PARAFUSO $\frac{1}{2}$ " x $\frac{1}{2}$ "

- (A) ■ PAINEL DO BRISE
- (B) ■ TAMPA ESQUERDA
- (C) ■ TAMPA DIREITA
- (D) ■ ARRUELA DE NYLON
- (E) ■ BUCHA DE NYLON

- (F) ■ BARRA DE COMANDO
- (G) ■ ESTRUTURA AUXILIAR
- (H) ■ PARAFUSO $\frac{1}{2}$ " x $\frac{1}{2}$ "
- (I) ■ PORCA PARLOCK $\frac{1}{2}$ "

* DISTÂNCIA MÁXIMA ENTRE ESTRUTURAS AUXILIARES:
 SM 150 - HORIZ: 3.000mm / VERT: 3.000mm.

** ALTURA DA ESTRUTURA AUXILIAR, CONFORME SOLICITADO
 PELO CLIENTE, SENDO A ALTURA MÁXIMA DE 6.000mm.

*** DISTÂNCIA MÁXIMA ENTRE ESTRUTURAS AUXILIARES:
 SM 335 - HORIZ: 3.000mm / VERT: 4.000mm.

B
R
I
S
E
S

A
L
E
T
A
S

E

A
S
A
S

SM A300C/P



SULMetals[®]
REVESTIMENTOS ARQUITETÔNICOS

B11 – BRISE SM A300C/P (CÊNTRICO) - NOVO SISTEMA

Vistas Humanizadas

SM A300C (MODELO FIXO)



Vista Frontal Humanizada



Vista Posterior Humanizada

SM A300C (MODELO MÓVEL)



Vista Posterior Humanizada



Vista Posterior Humanizada

SM A300P (MODELO FIXO)



Vista Frontal Humanizada



Vista Posterior Humanizada

SM A300P (MODELO MÓVEL)



Vista Frontal Humanizada



Vista Posterior Humanizada

B7 – BRISE SM A300C/P (ACÊNTRICO) – NOVO SISTEMA

Vistas Humanizadas

SM A300C (MODELO FIXO)



Vista Posterior Humanizada



Vista Frontal Humanizada

SM A300C (MODELO MÓVEL)

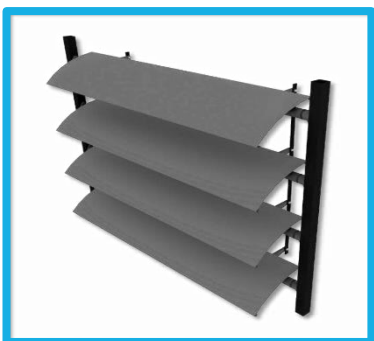

Vista Frontal Humanizada



Vista Posterior Humanizada

SM A300P (MODELO FIXO)



Vista Frontal Humanizada



Vista Posterior Humanizada

SM A300P (MODELO MÓVEL)



Vista Frontal Humanizada



Vista Posterior Humanizada

B7 – BRISE SM A300C/P (ACÊNTRICO) – SISTEMA ANTIGO

Vistas Humanizadas

SM A300C (MODELO FIXO) - SISTEMA ANTIGO



Vista Frontal Humanizada



Vista Posterior Humanizada

SM A300C (MODELO MÓVEL) – SISTEMA ANTIGO



Vista Frontal Humanizada



Vista Posterior Humanizada

SM A300P (MODELO FIXO) – SISTEMA ANTIGO



Vista Frontal Humanizada



Vista Posterior Humanizada

SM A300P (MODELO MÓVEL) – SISTEMA ANTIGO



Vista Frontal Humanizada



Vista Posterior Humanizada

01

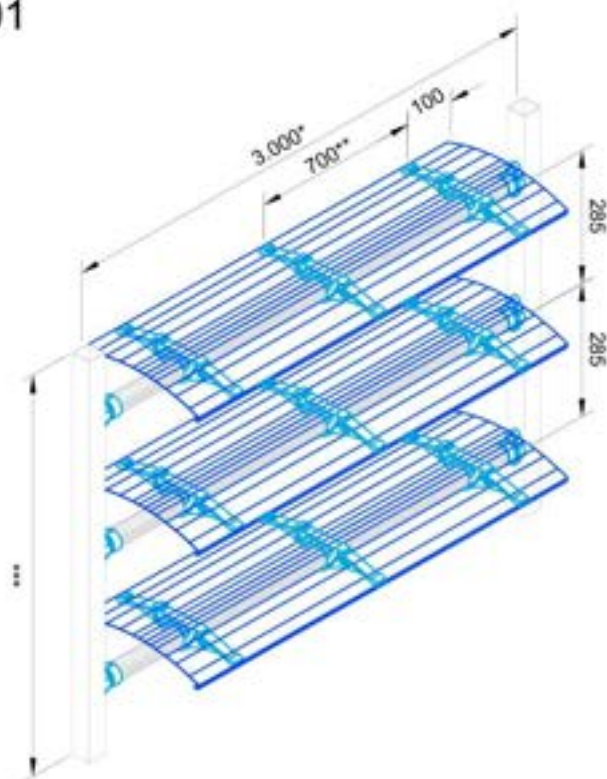

BRISE LINEAR SM A300C (CURVO CÊNTRICO E FIXO).

02

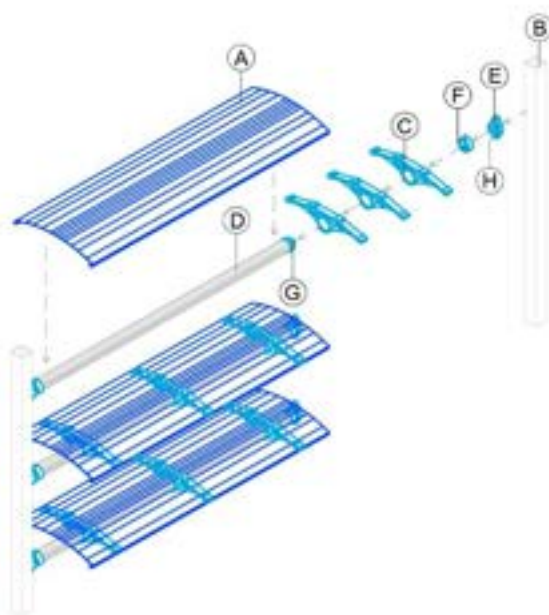

1° - POSICIONE AS ESTRUTURAS AUXILIARES;
2° - PARAFUSE OS SUPORTES DO PORTA PAINEL NAS ESTRUTURAS AUXILIARES;

3° - PARAFUSE A TRAVA PARA BRISE FIXO E O TUBO REDONDO NOS SUPORTES DO PORTA PAINEL;
4° - COLOQUE O SUPORTE A300C (CURVO) NO TUBO REDONDO;
5° - ENCAIXE O PAINEL DO BRISE NO SUPORTE A300C (CURVO).

(A) PAINEL DO BRISE A300.

(F) TRAVA PARA BRISE FIXO.

* DISTÂNCIA MÁXIMA ENTRE ESTRUTURAS AUXILIARES.

(B) ESTRUTURA AUXILIAR, ORÇADA SEPARADAMENTE.

(G) EIXO TUBO REDONDO.

** DISTÂNCIA MÁXIMA ENTRE SUPORTE A300C (CURVO).

(C) SUPORTE A300C (CURVO).

(H) PARAFUSO PANELA PHILIPS 4,2x16mm.

*** ALTURA DA ESTRUTURA AUXILIAR, CONFORME SOLICITADO PELO CLIENTE, SENDO A ALTURA MÁXIMA DE 6.000mm.

(D) TUBO REDONDO.

(E) SUPORTE PORTA PAINEL.



03

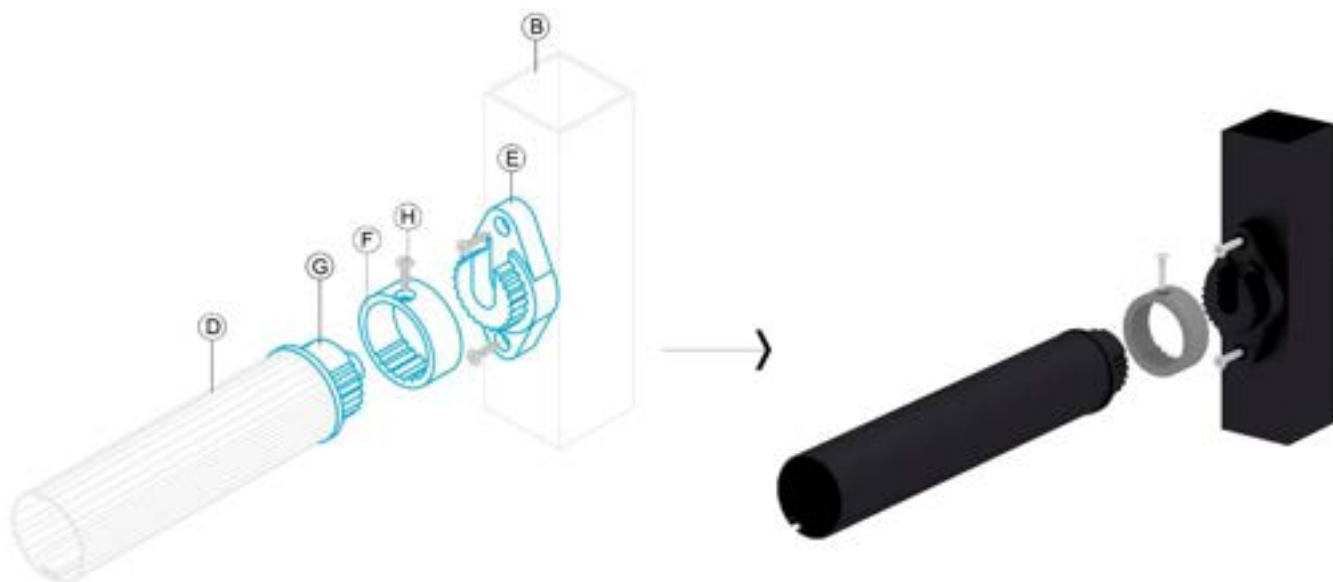

VISTA EXPLODIDA DOS COMPONENTES DO BRISE.

04

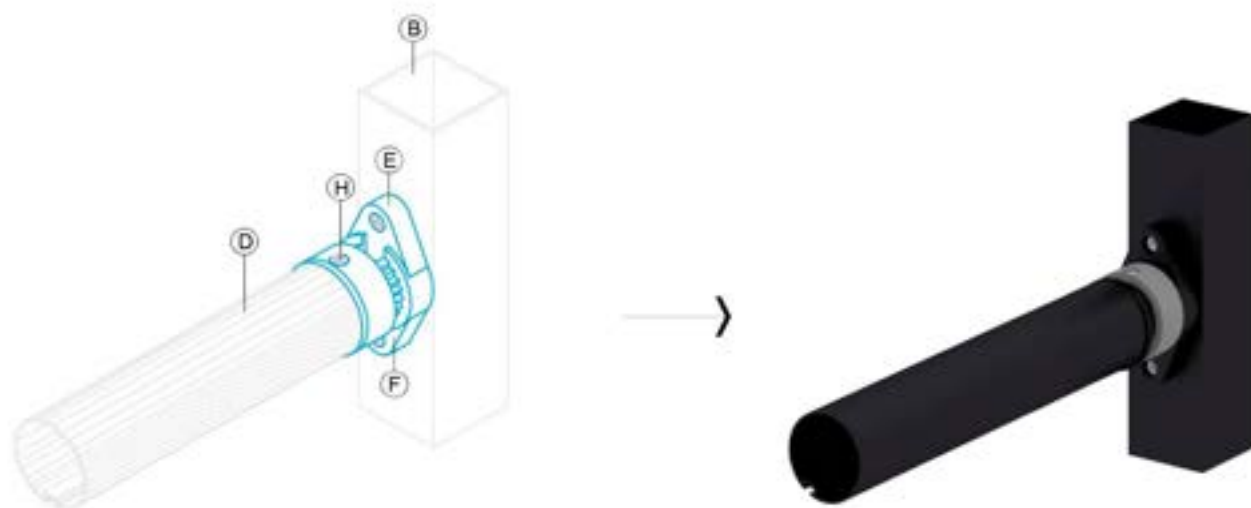

VISTA SISTEMA MONTADO.

(A) PAINEL DO BRISE A300.

(F) TRAVA PARA BRISE FIXO.

(B) ESTRUTURA AUXILIAR, ORÇADA SEPARADAMENTE.

(G) EIXO TUBO REDONDO.

(C) SUPORTE A300C (CURVO).

(H) PARAFUSO PANELA PHILIPS 4,2x16mm.

(D) TUBO REDONDO.

(E) SUPORTE PORTA PAINEL.

* DISTÂNCIA MÁXIMA ENTRE
ESTRUTURAS AUXILIARES.

** DISTÂNCIA MÁXIMA ENTRE
SUPORTE A300C (CURVO).

*** ALTURA DA ESTRUTURA AUXILIAR,
CONFORME SOLICITADO PELO
CLIENTE, SENDO A ALTURA MÁXIMA
DE 6.000mm.



05

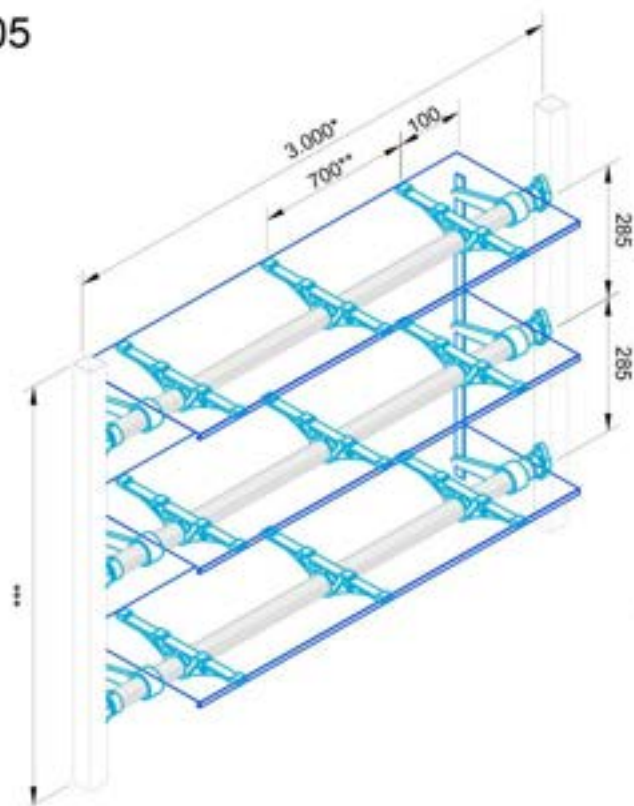

BRISE SM A300P (PLANO CÊNTRICO E MÓVEL).

06

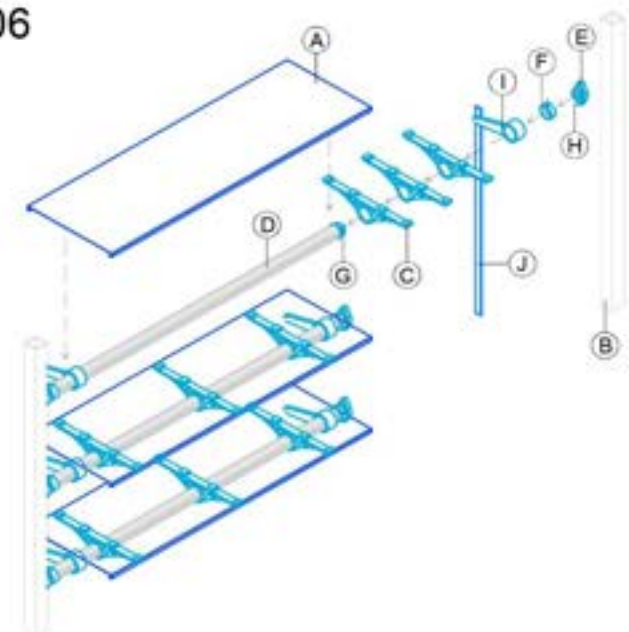

1° - POSICIONE AS ESTRUTURAS AUXILIARES;
2° - PARAFUSE OS SUPORTES DO PORTA PAINEL NAS ESTRUTURAS AUXILIARES;
3° - PARAFUSE A TRAVA PARA BRISE FIXO E O TUBO REDONDO NOS SUPORTES DO PORTA PAINEL;

4° - COLOQUE O SUPORTE A300C (CURVO) NO TUBO REDONDO;
5° - COLOQUE O ACIONADOR E A BARRA DE COMANDO NO TUBO REDONDO;
6° - ENCAIXE O PAINEL DO BRISE NO SUPORTE A300C (CURVO).

(A) PAINEL DO BRISE A300.

(F) TRAVA PARA BRISE FIXO.

* DISTÂNCIA MÁXIMA ENTRE ESTRUTURAS AUXILIARES.

(B) ESTRUTURA AUXILIAR, ORÇADA SEPARADAMENTE.

(G) EIXO TUBO REDONDO.

** DISTÂNCIA MÁXIMA ENTRE SUPORTE A300C (CURVO).

(C) SUPORTE A300C (PLANO).

(H) PARAFUSO PANELA PHILIPS 4,2x16mm.

*** ALTURA DA ESTRUTURA AUXILIAR, CONFORME SOLICITADO PELO CLIENTE, SENDO A ALTURA MÁXIMA DE 6.000mm.

(D) TUBO REDONDO.

(E) SUPORTE PORTA PAINEL.

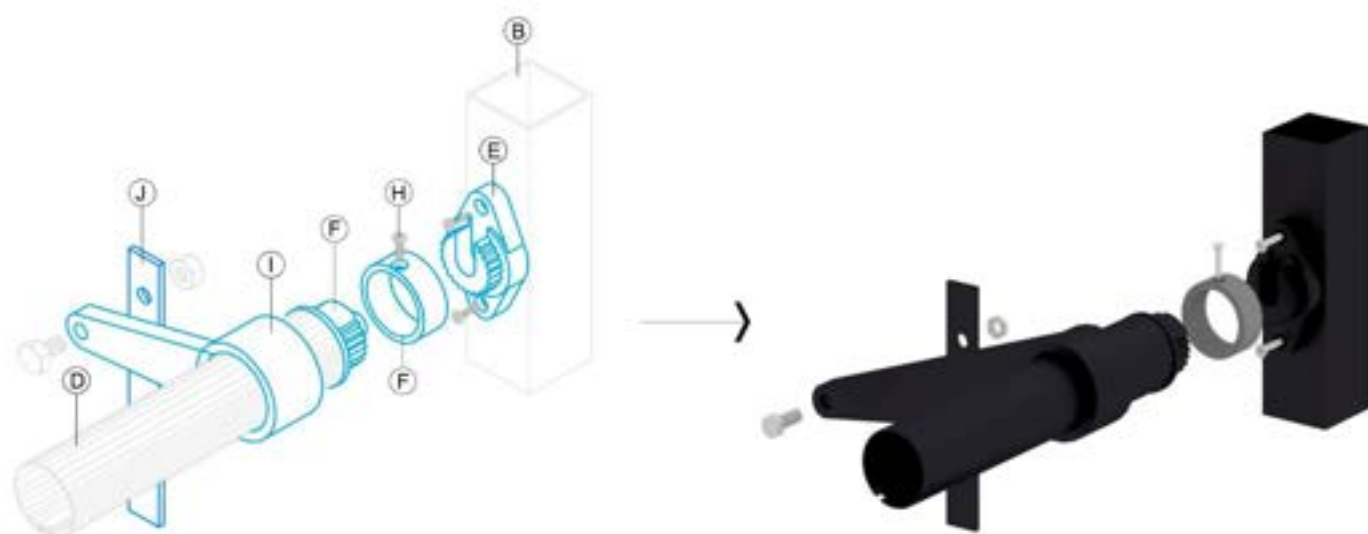
07

VISTA EXPLODIDA DOS COMPONENTES DO BRISE.

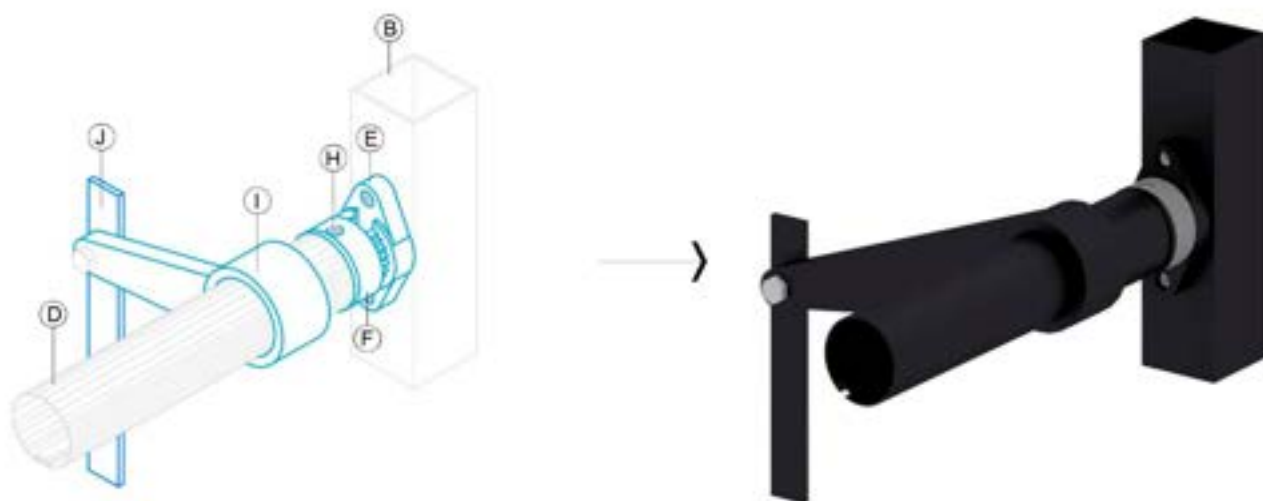
08

VISTA SISTEMA MONTADO.

(A) PAINEL DO BRISE A300.

(F) TRAVA PARA BRISE FIXO.

 * DISTÂNCIA MÁXIMA ENTRE
 ESTRUTURAS AUXILIARES.

(B) ESTRUTURA AUXILIAR, ORÇADA SEPARADAMENTE.

(G) EIXO TUBO REDONDO.

 ** DISTÂNCIA MÁXIMA ENTRE
 SUPORTE A300C (CURVO).

(C) SUPORTE A300C (PLANO).

(H) PARAFUSO PANELA PHILIPS 4,2x16mm.

 *** ALTURA DA ESTRUTURA AUXILIAR,
 CONFORME SOLICITADO PELO
 CLIENTE, SENDO A ALTURA MÁXIMA
 DE 6.000mm.

(D) TUBO REDONDO.

(E) SUPORTE PORTA PAINEL.

SM 100BF

SM 200BF

SM 300BF

SM 400BF



F1 – FORRO LINEAR SM 100BF, SM 200BF, SM 300BF e SM 400BF

Vistas Humanizadas

SM 100BF (BAFFLE)



Vista Lateral Humanizada

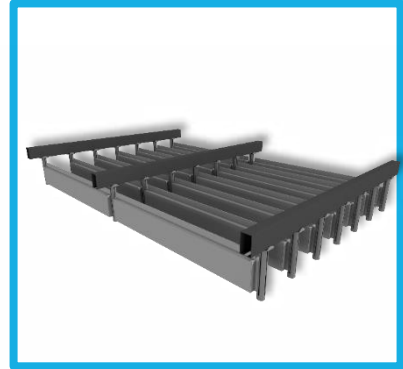

Vista Superior Humanizada

SM 200BF (BAFFLE)



Vista Lateral Humanizada

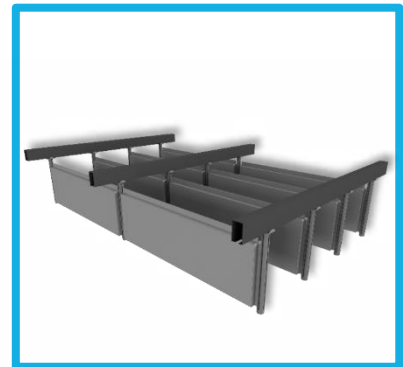

Vista Superior Humanizada

SM 300BF (BAFFLE)



Vista Lateral Humanizada

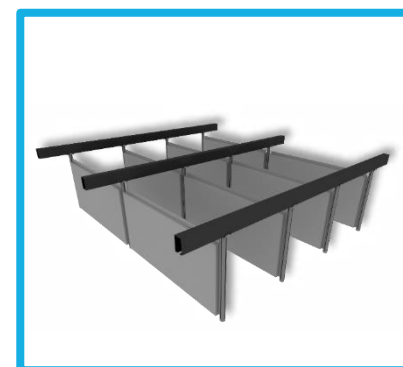

Vista Superior Humanizada

SM 400BF (BAFFLE)



Vista Lateral Humanizada



Vista Superior Humanizada



01

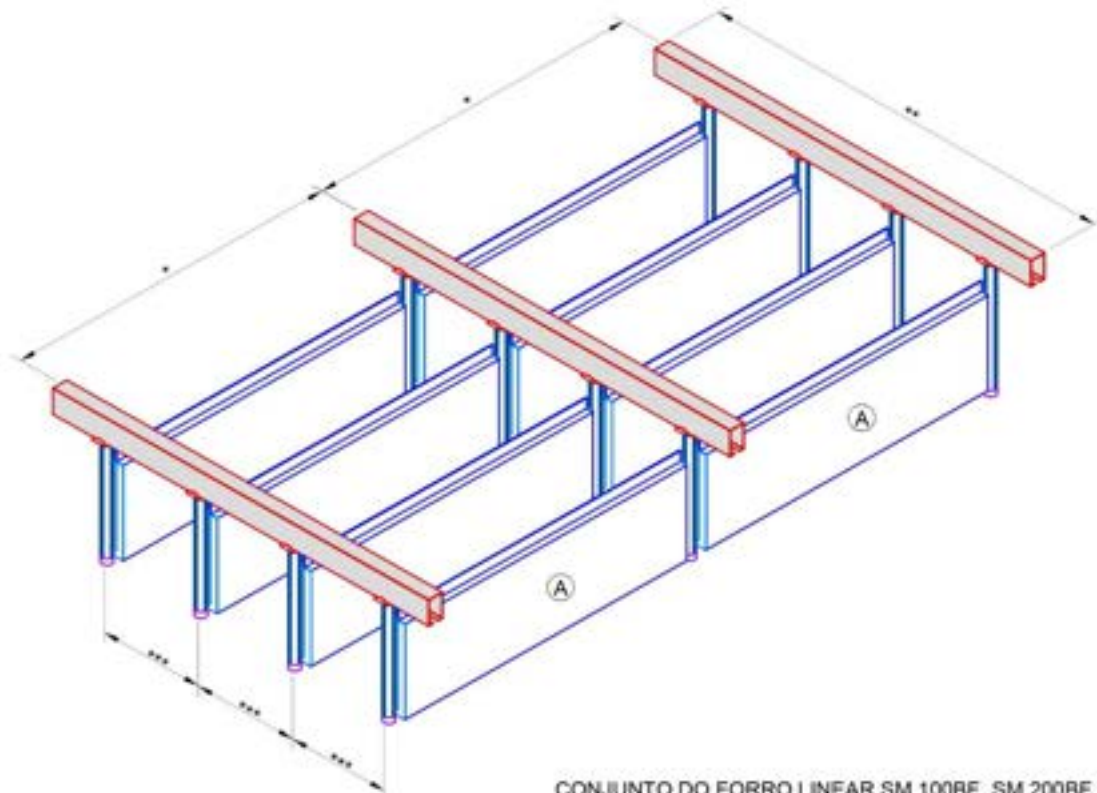

CONJUNTO DO FORRO LINEAR SM 100BF, SM 200BF, SM 300BF e SM 400BF.

02

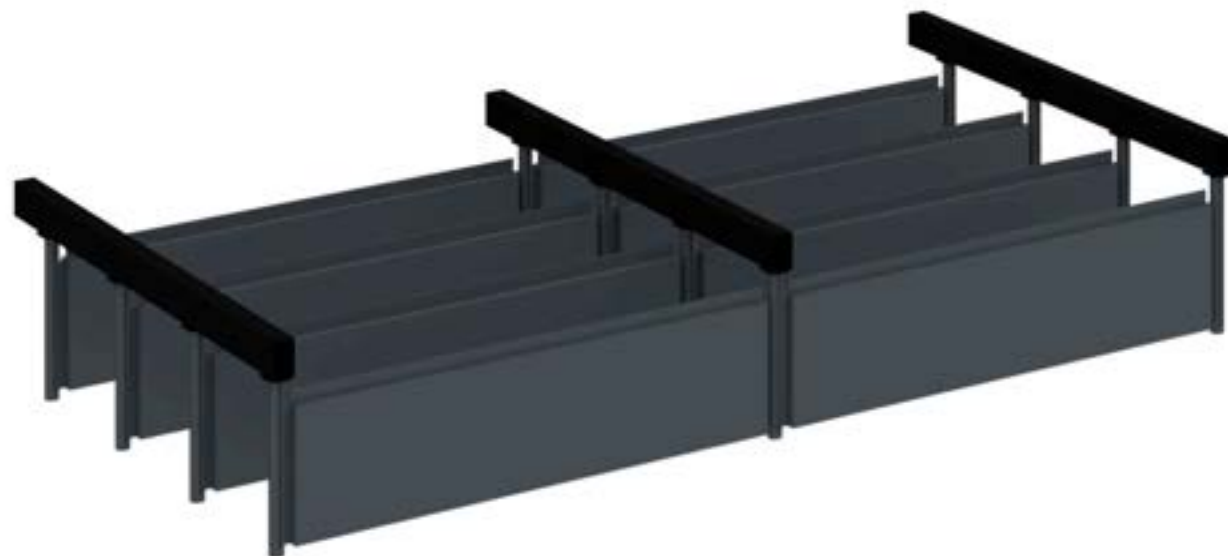

CONJUNTO DO FORRO LINEAR SM 100BF, SM 200BF, SM 300BF e SM 400BF.

- (A) PAINEL DO FORRO BAFFLE.
- (B) PERFIL DE PAGINAÇÃO.
- (C) PERFIL DE ALUMÍNIO "PITON".
- (D) ADAPTADOR DE SEGURANÇA.
- (E) PONTEIRA DE ACABAMENTO.

* DISTÂNCIA MÁXIMA ENTRE PERFIS DE PAGINAÇÃO: 3.000mm.

** COMPRIMENTO MÁXIMO DOS PERFIS DE PAGINAÇÃO:
SM 100BF, 200BF e 300BF - 2.990mm; 400BF - 3.010mm.

*** PASSO DO FORRO (ENTRE EIXO):
SM 100BF - 130mm / SM 200BF - 230mm / SM 300BF - 330mm / SM 400BF - 430mm.

03

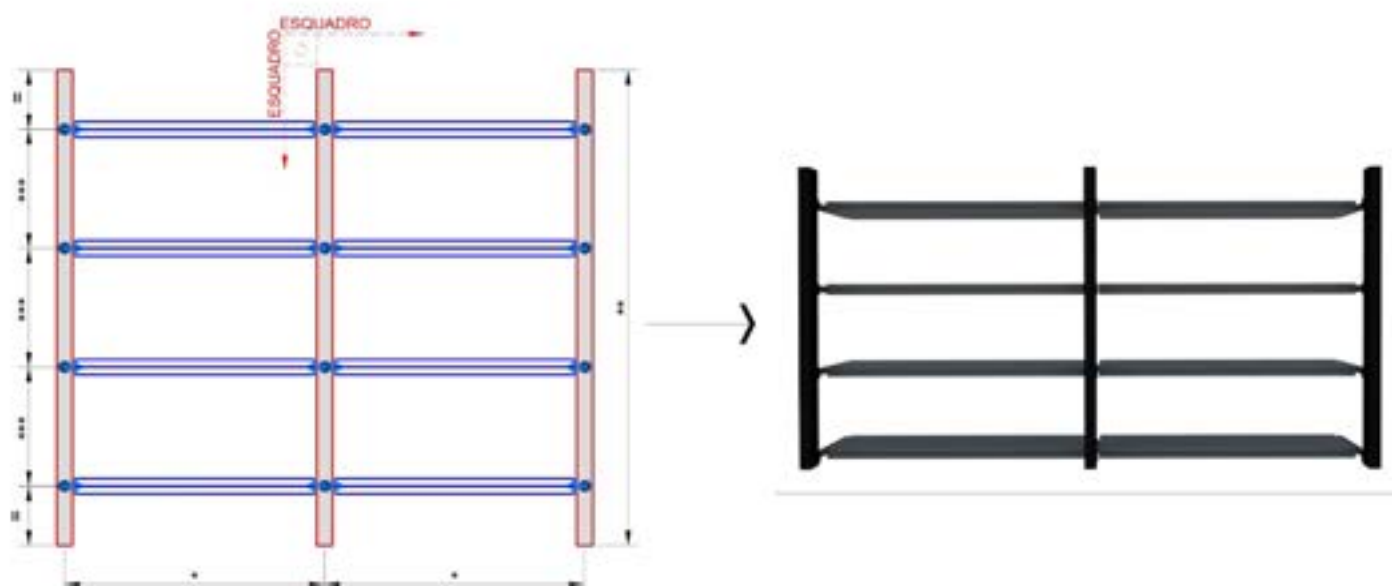

PERFIS DE EIXO "PITONS", DEVEM ESTAR ALINHADOS MANTENDO A LINEARIDADE DA ESTRUTURA DE PAGINAÇÃO FORRO.

04

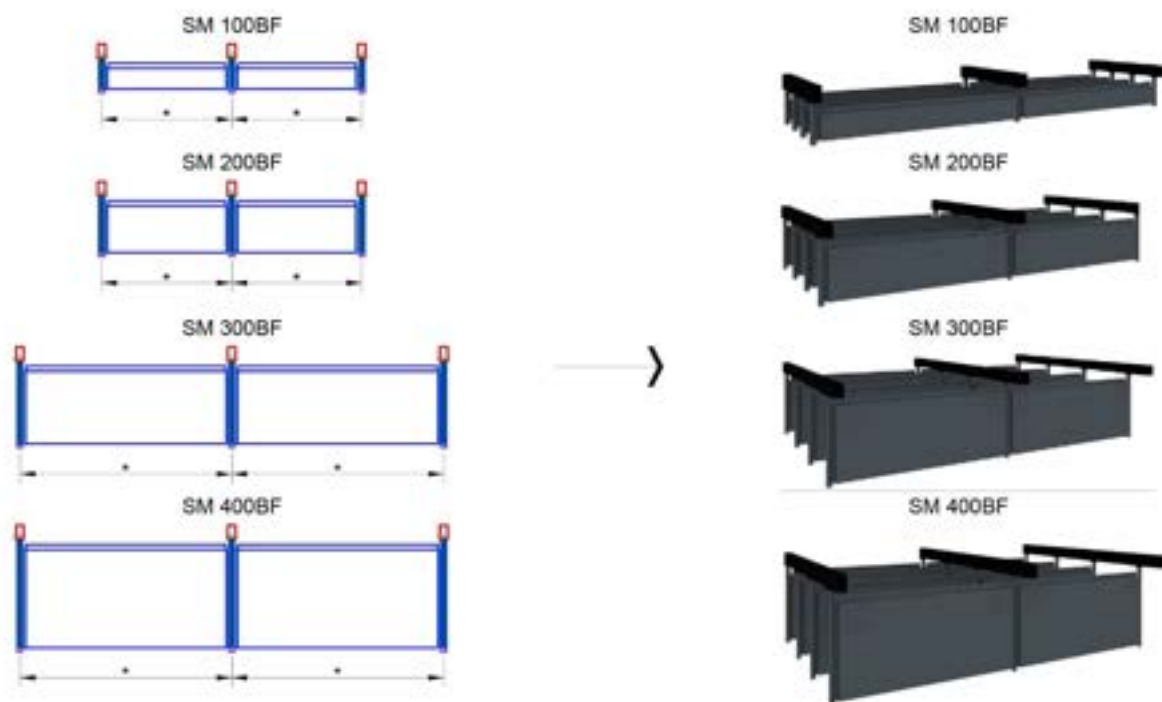

ENTRE EIXO DE PAINÉIS (PASSO) A SER SEGUIDO CONFORME MODELO DO BRISE.

- (A) PAINEL DO FORRO BAFFLE.
- (B) PERFIL DE PAGINAÇÃO.
- (C) PERFIL DE ALUMÍNIO "PITON".
- (D) ADAPTADOR DE SEGURANÇA.
- (E) PONTEIRA DE ACABAMENTO.

- * DISTÂNCIA MÁXIMA ENTRE PERFIS DE PAGINAÇÃO: 3.000mm.
- ** COMPRIMENTO MÁXIMO DOS PERFIS DE PAGINAÇÃO:
SM 100BF, 200BF e 300BF - 2.990mm; 400BF - 3.010mm.
- *** PASSO DO FORRO (ENTRE EIXO):
SM 100BF - 130mm / SM 200BF - 230mm / SM 300BF - 330mm / SM 400BF - 430mm.

05



PORCA LOSANGULAR

06



ARRUELA ANTI-VIBRAÇÃO

07



ADAPTADOR DE SEGURANÇA

08



FIXADOR EM PVC

09



PONTEIRA DE ACABAMENTO

10



PERFIL DE ALUMÍNIO
"PITON"

11



BARRA ROSCADA,
COM PORCA FIXA

12



PERFIL DE PAGINAÇÃO

13

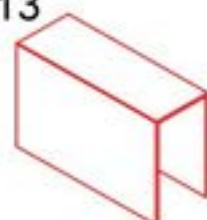

EMENDA INTERNA PARA
PERFIL DE PAGINAÇÃO

14

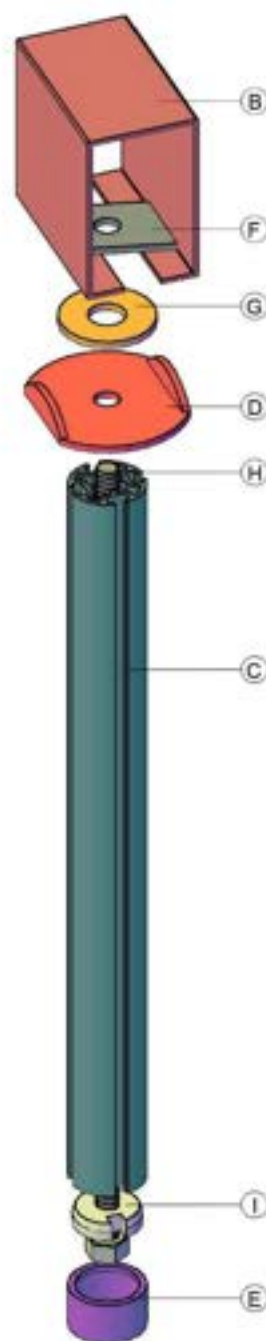

15

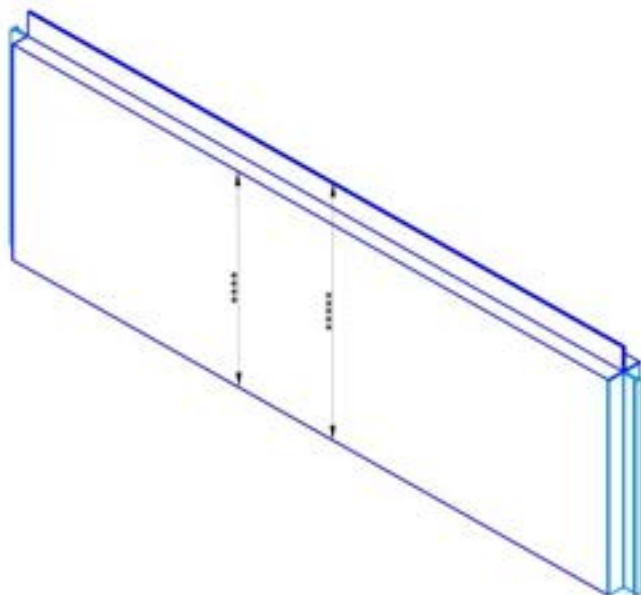

FORRO LINEAR BAFFLE

- | | | |
|---------------------------------|-------------------------------|---|
| (A) PAINEL DO FORRO BAFFLE. | (F) PORCA LOSANGULAR. | **** SM 100BF - 80mm / 200BF - 180mm / 300BF - 280mm / 400BF - 380mm. |
| (B) PERFIL DE PAGINAÇÃO. | (G) ARRUELA ANTI-VIBRAÇÃO. | ***** SM 100BF - 100mm / 200BF - 200mm / 300BF - 300mm / 400BF - 400mm. |
| (C) PERFIL DE ALUMÍNIO "PITON". | (H) BARRA ROSCADA. | |
| (D) ADAPTADOR DE SEGURANÇA. | (I) FIXADOR EM PVC. | |
| (E) PONTEIRA DE ACABAMENTO. | (J) PERFIL DE FECHAMENTO "T". | |

16

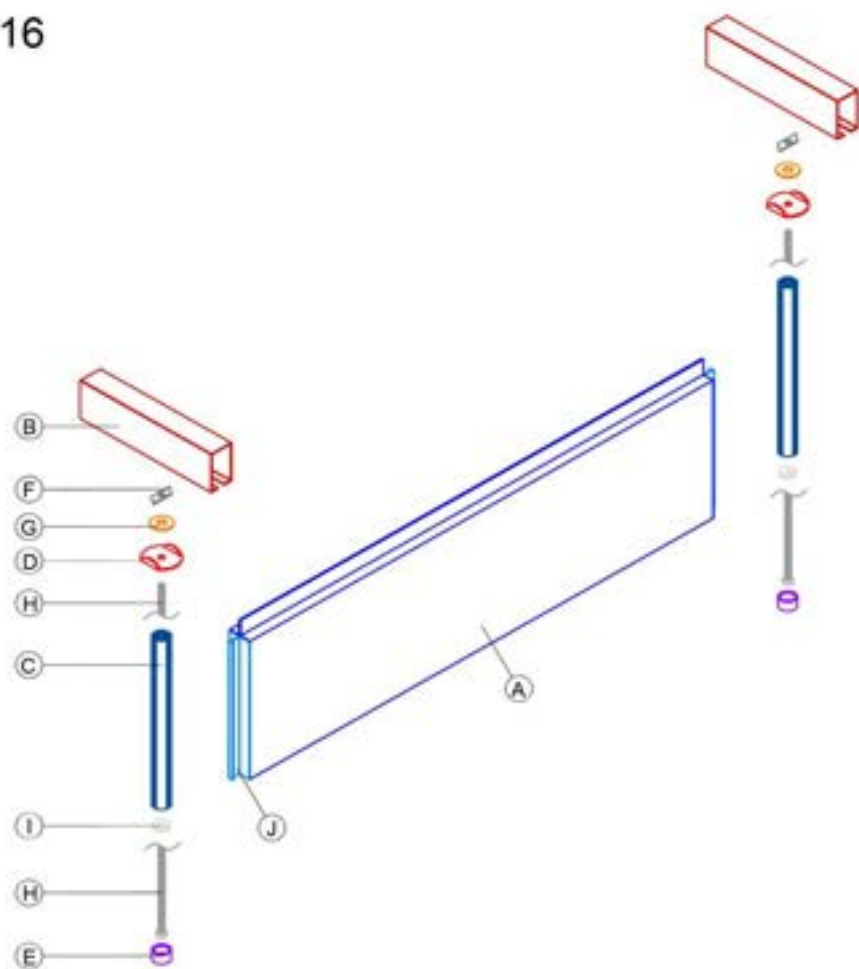

17



18

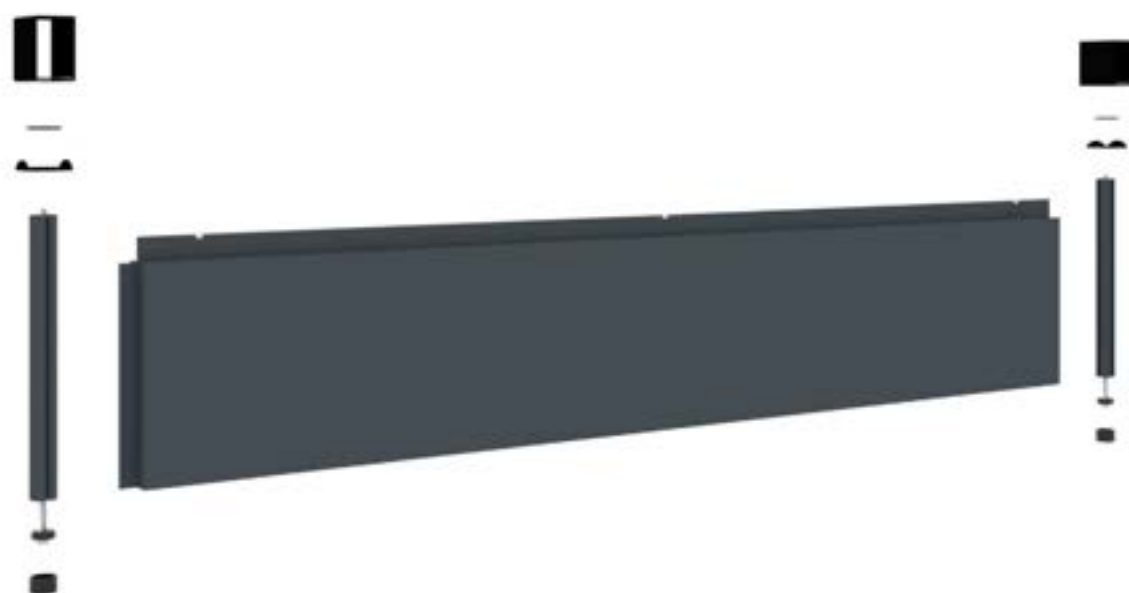

- | | |
|---------------------------------|-------------------------------|
| (A) PAINEL DO FORRO BAFFLE. | (F) PORCA LOSANGULAR. |
| (B) PERFIL DE PAGINAÇÃO. | (G) ARRUELA ANTI-VIBRAÇÃO. |
| (C) PERFIL DE ALUMÍNIO "PITON". | (H) BARRA ROSCADA. |
| (D) ADAPTADOR DE SEGURANÇA. | (I) FIXADOR EM PVC. |
| (E) PONTEIRA DE ACABAMENTO. | (J) PERFIL DE FECHAMENTO "T". |

SM 300C

SM 375C

SM 450C



F2 – FORRO LINEAR SM 300C, SM 375C e SM 450C

Vistas Humanizadas

SM 300C



Vista Inferior Humanizada

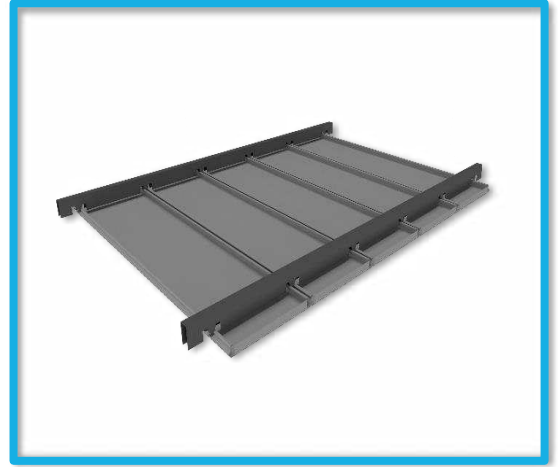

Vista Superior Humanizada

SM 375C

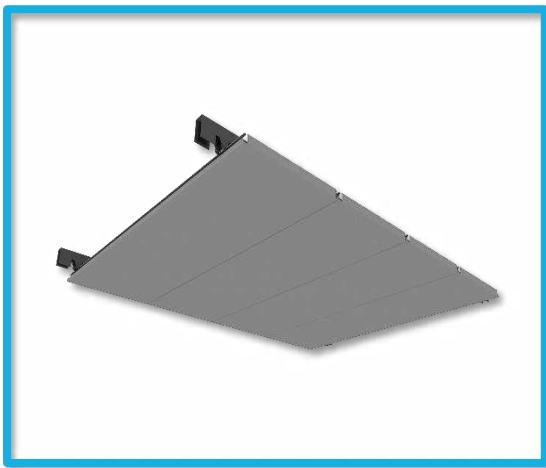

Vista Inferior Humanizada

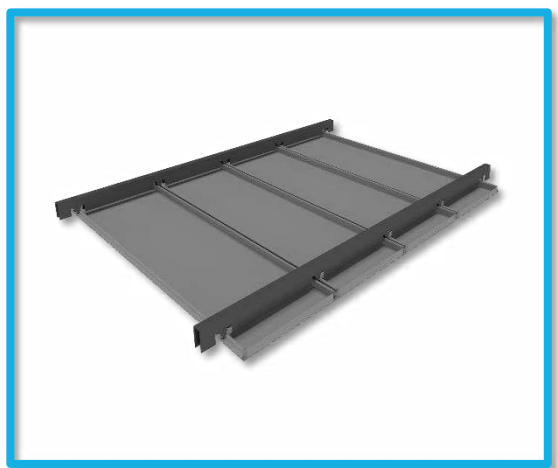

Vista Superior Humanizada

SM 450C



Vista Inferior Humanizada

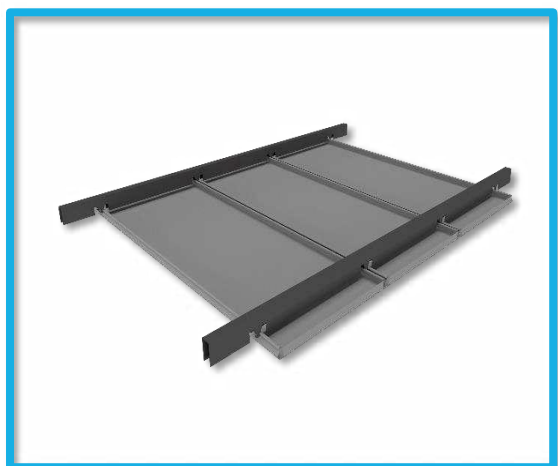

Vista Superior Humanizada

01

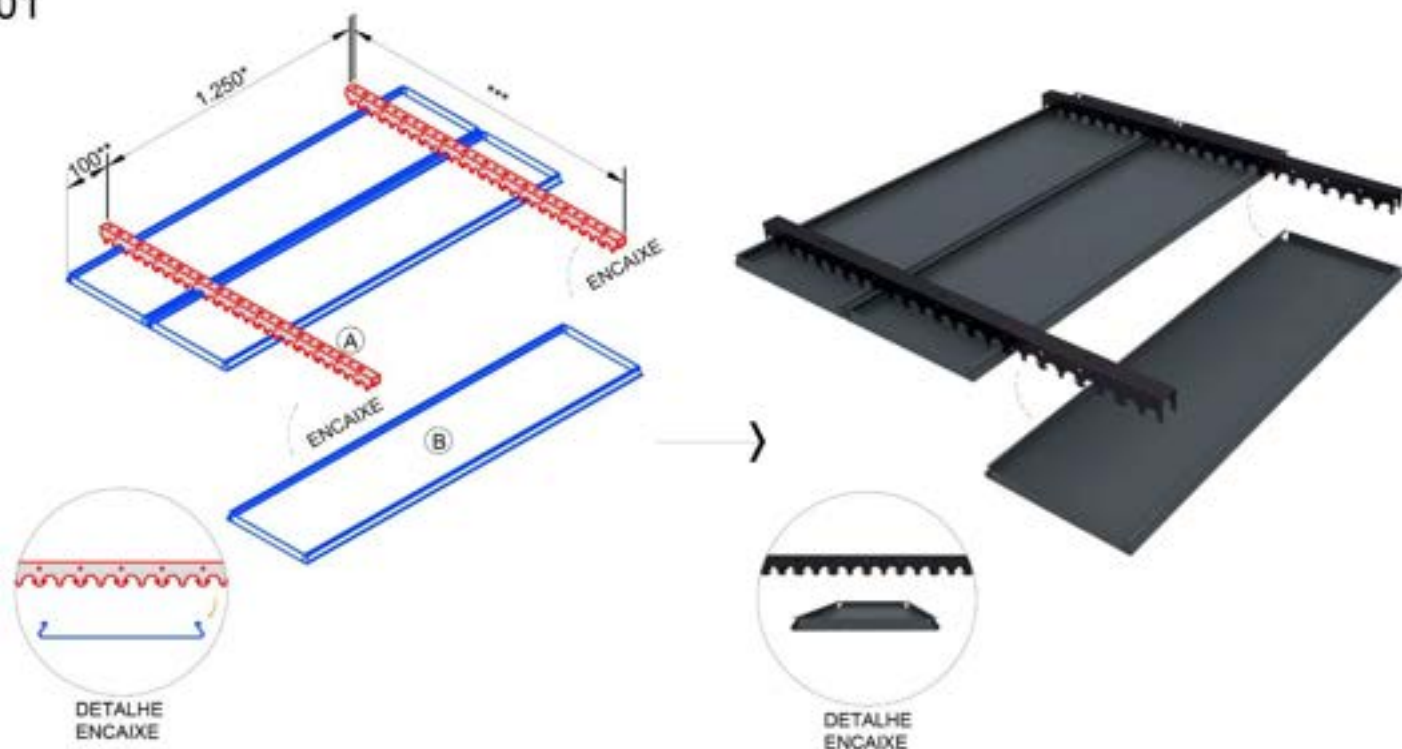

ENCAIXE OS PAINÉIS NOS PORTA PAINÉIS, CONFORME DETALHE.

02

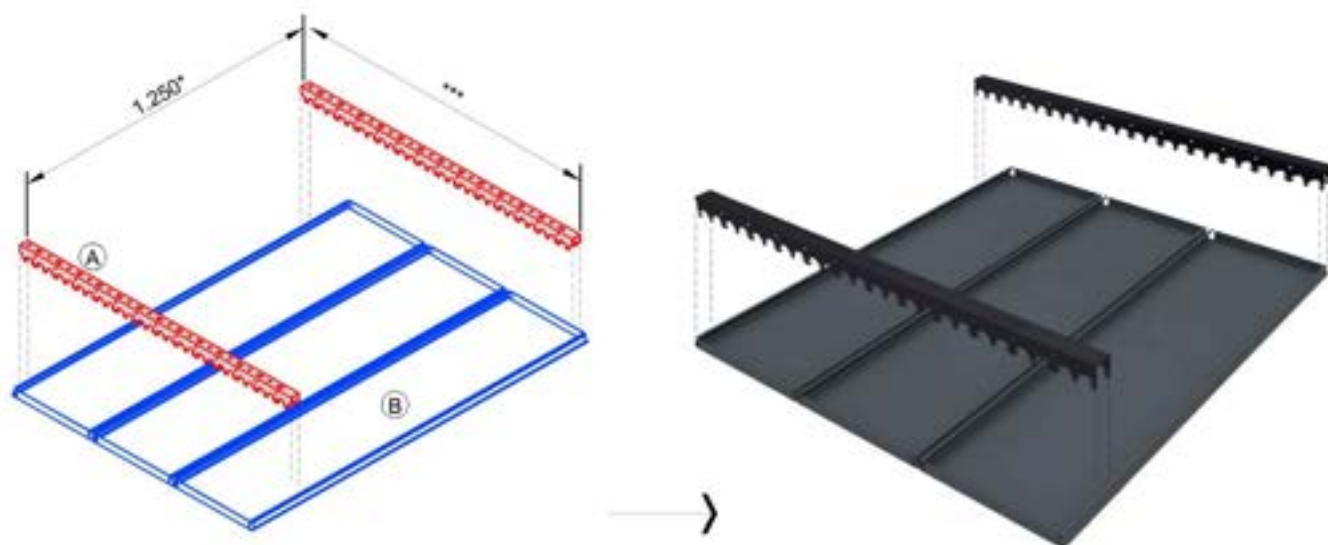

ENCAIXE OS PAINÉIS NOS PORTA PAINÉIS, CONFORME DETALHE.

- (A) PORTA PAINEL DO FORRO SM 300C.
- (B) PAINEL DO FORRO SM 300C.
- (C) PARAFUSO PARA FIXAÇÃO DOS PORTA PAINÉIS, POR CONTA DO CLIENTE.
- (D) EMENDA PARA JUNÇÃO DE PORTA PAINÉIS.

- * DISTÂNCIA MÁXIMA ENTRE PORTA PAINÉIS.
- ** DISTÂNCIA RECOMENDADA PARA PAINEL EM BALANÇO.
- *** COMPRIMENTO DOS PORTA PAINÉS, CONFORME PASSO DO FORRO (ENTRE EIXO), COMPRIMENTO MÁXIMO PAINÉIS 6.000mm.



03

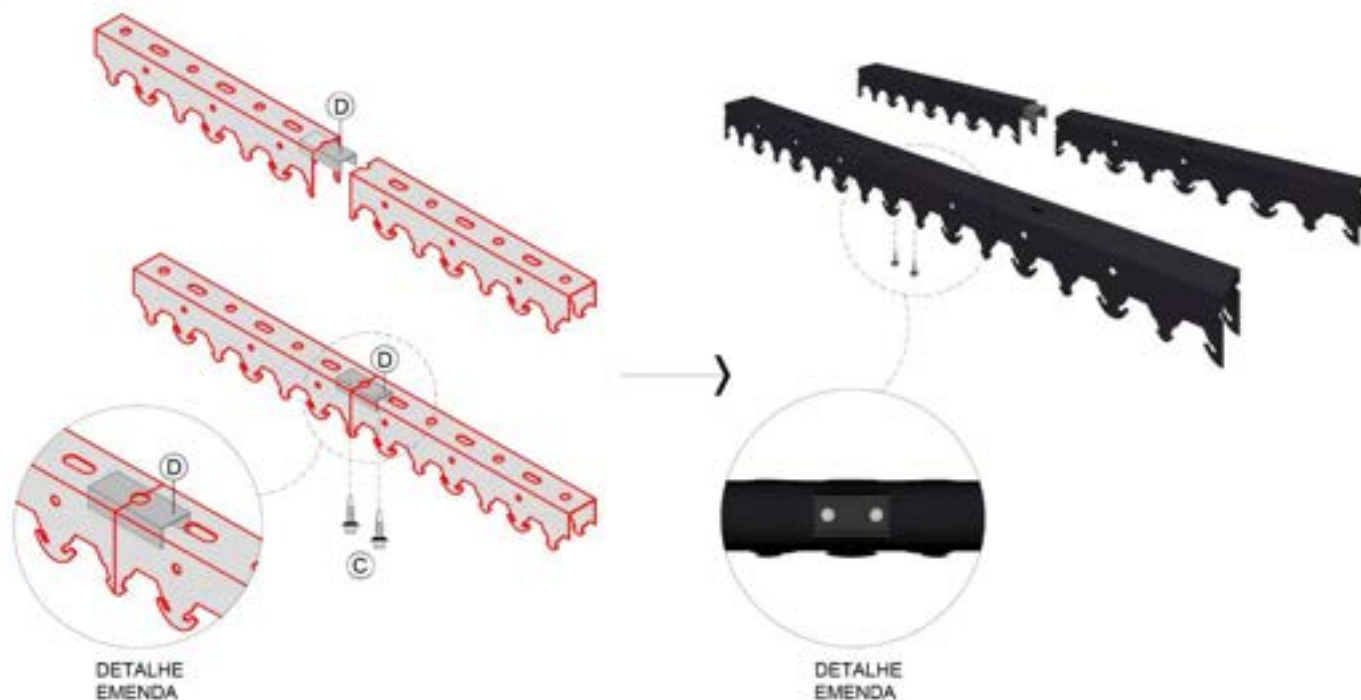

CASO HAJA JUNÇÃO DE PORTA PAINÉIS, UTILIZAR EMENDA PARA UNIÃO DAS PEÇAS.

04

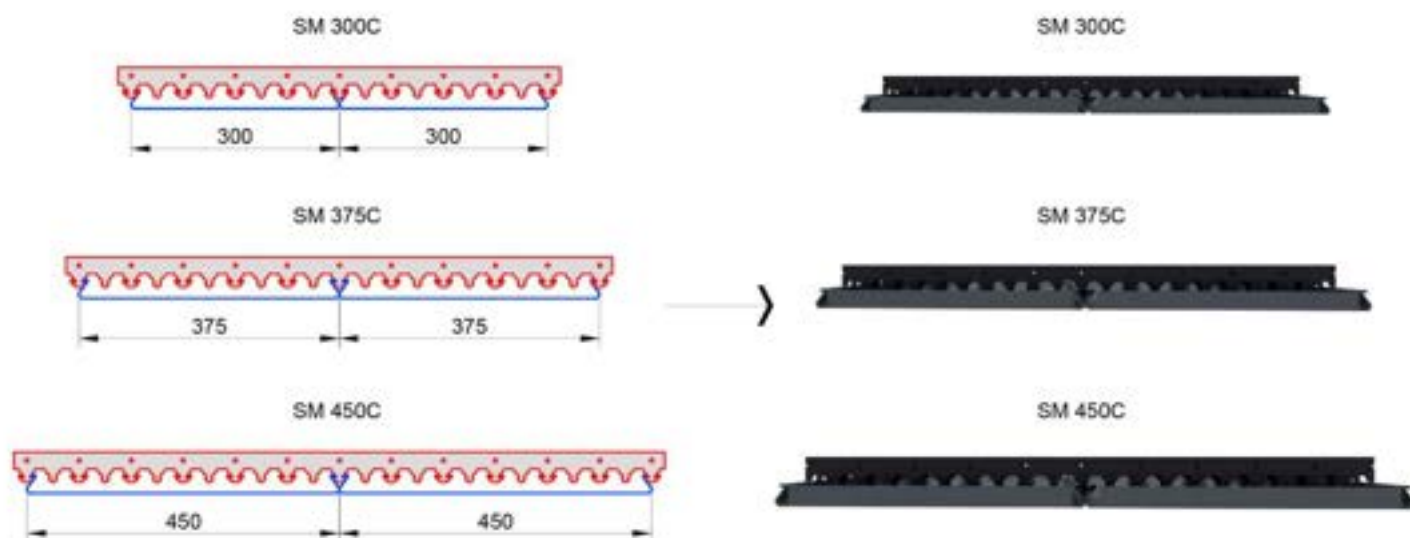

ENTRE EIXO DE PAINÉIS (PASSO) A SER SEGUIDO CONFORME MODELO DO FORRO.

- (A) PORTA PAINEL DO FORRO SM 300C.
- (B) PAINEL DO FORRO SM 300C.
- (C) PARAFUSO PARA FIXAÇÃO DOS PORTA PAINÉIS, POR CONTA DO CLIENTE.
- (D) EMENDA PARA JUNÇÃO DE PORTA PAINÉIS.

- * DISTÂNCIA MÁXIMA ENTRE PORTA PAINÉIS.
- ** DISTÂNCIA RECOMENDADA PARA PAINEL EM BALANÇO.
- *** COMPRIMENTO DOS PORTA PAINÉS, CONFORME PASSO DO FORRO (ENTRE EIXO), COMPRIMENTO MÁXIMO PAINÉIS 6.000mm.

SM 75F

SM 150F



F3 – FORRO LINEAR SM 75F e SM 150F

Vistas Humanizadas

SM 75F

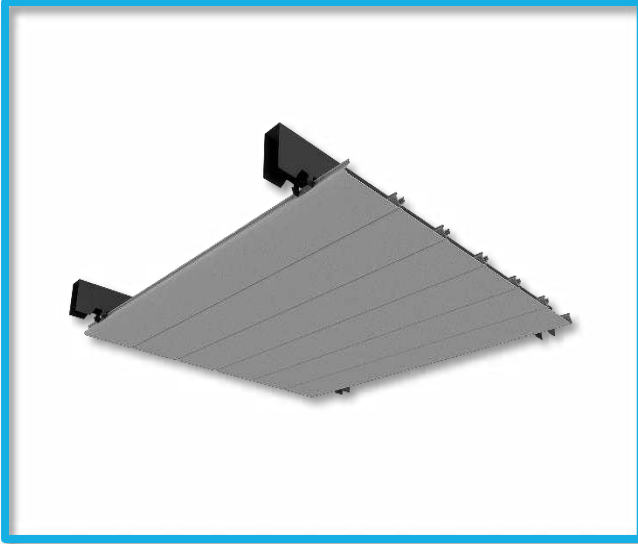

Vista Inferior Humanizada

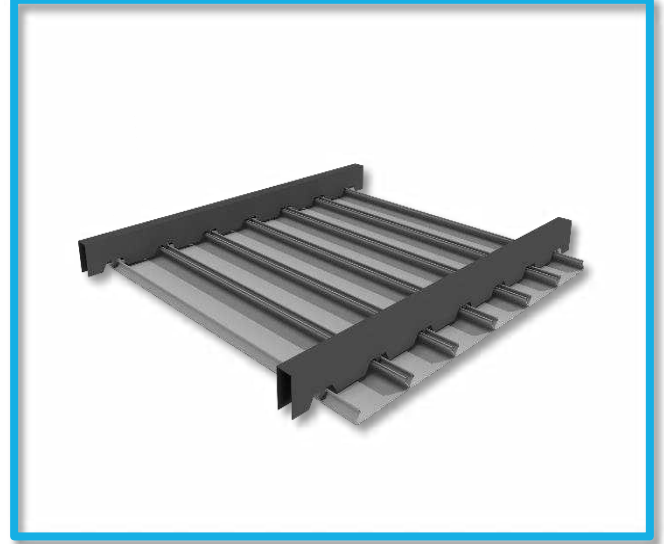

Vista Superior Humanizada

SM 150F

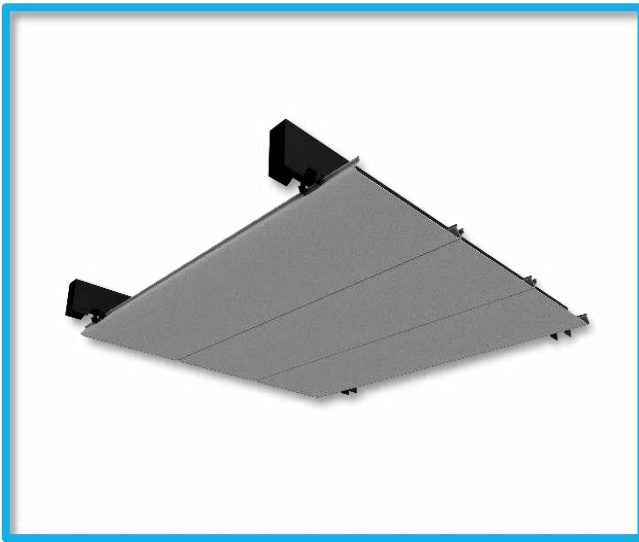

Vista Inferior Humanizada

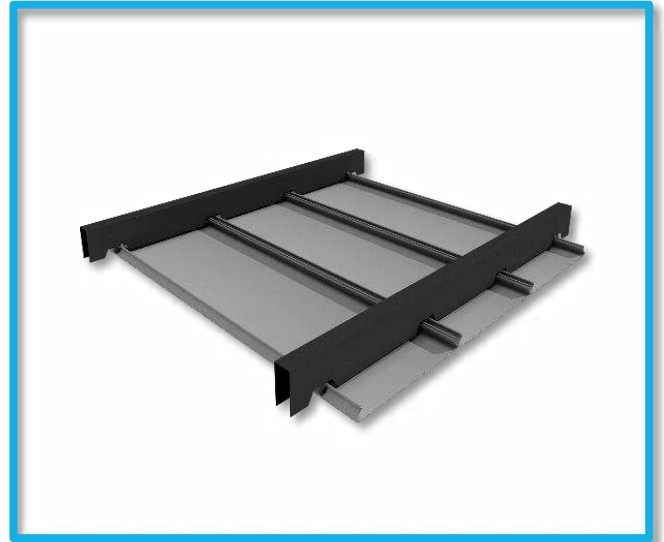

Vista Superior Humanizada

01

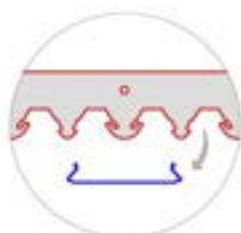
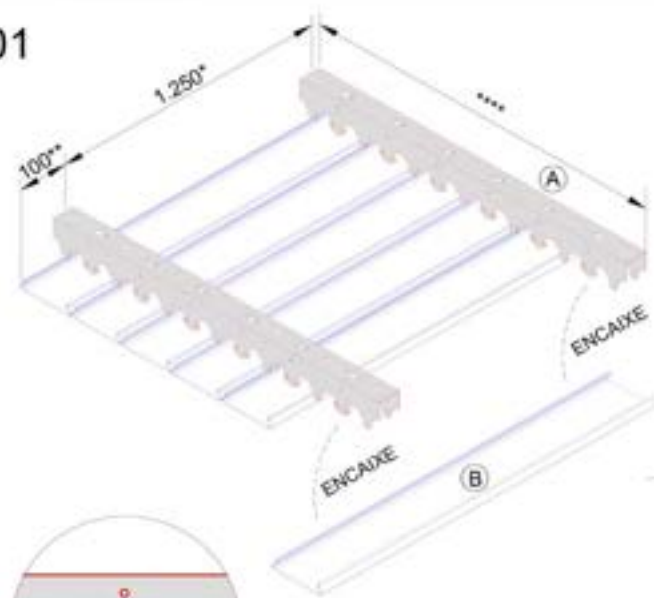

DETALHE ENCAIXE



DETALHE ENCAIXE

ENCAIXE OS PAINÉIS NOS PORTA PAINÉIS, CONFORME DETALHE.

02

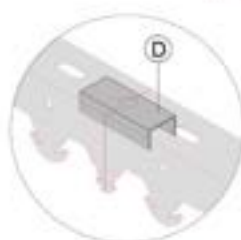
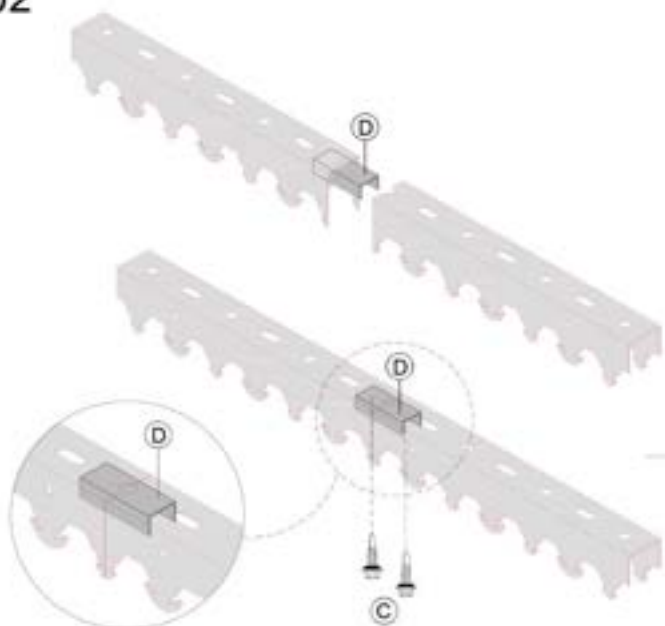

DETALHE EMENDA



DETALHE EMENDA

CASO HAJA JUNÇÃO DE PORTA PAINÉIS, UTILIZAR EMENDA PARA UNIÃO DAS PEÇAS.

- (A) PORTA PAINEL DO FORRO SM 75F.
- (B) PAINEL DO FORRO SM 75F.
- (C) PARAFUSO PARA FIXAÇÃO DOS PORTA PAINÉIS, POR CONTA DO CLIENTE.
- (D) EMENDA PARA JUNÇÃO DE PORTA PAINÉIS.
- (E) EMENDA PARA JUNÇÃO DE PAINÉIS.

- * DISTÂNCIA MÁXIMA ENTRE PORTA PAINÉIS.
- ** DISTÂNCIA RECOMENDADA PARA PAINEL EM BALANÇO.
- *** MEDIDA RECOMENDADA PARA TRANSPASSE DE PAINÉIS.
- **** COMPRIMENTO DOS PORTA PAINÉS, CONFORME PASSO DO FORRO (ENTRE EIXO), COMPRIMENTO MÁXIMO DE PAINÉIS 6.000mm.

03

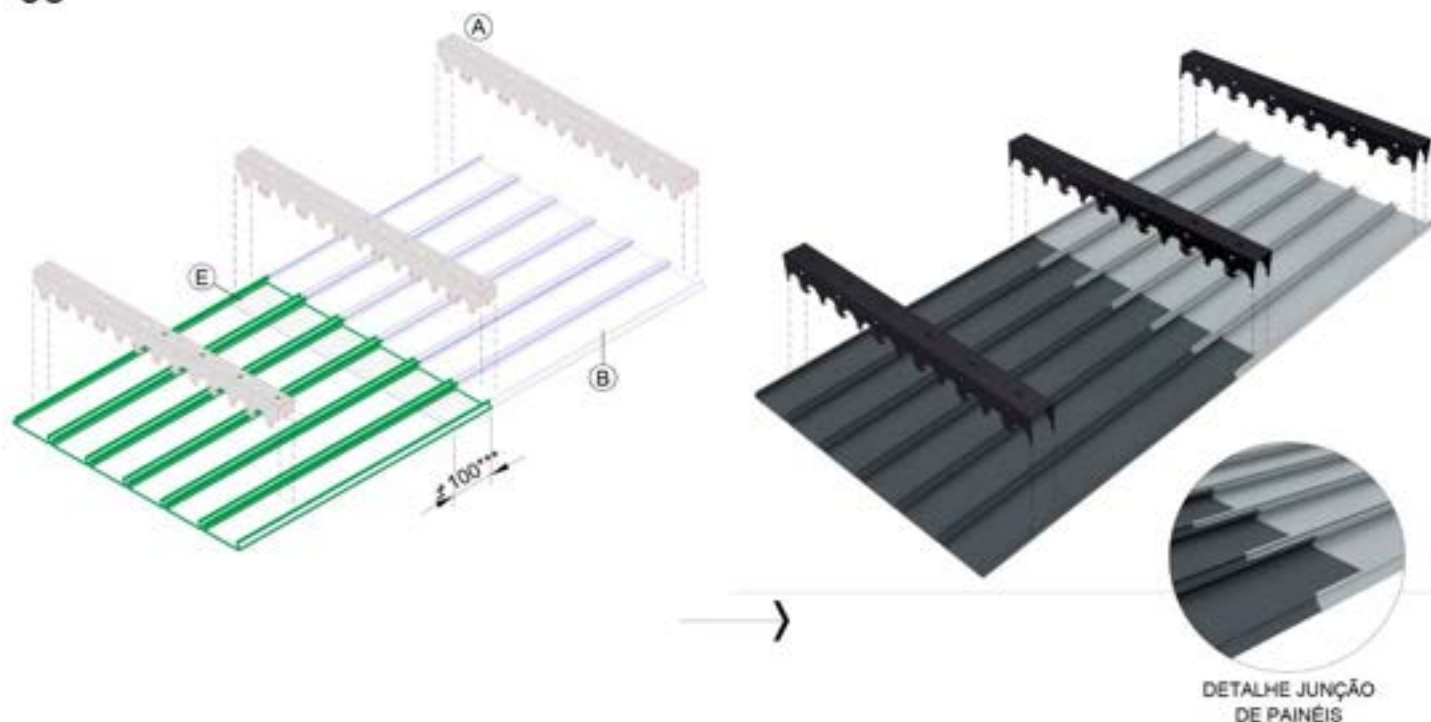

CASO HAJA JUNÇÃO DE PAINÉIS, CONSIDERAR TRANSPASSE.

04

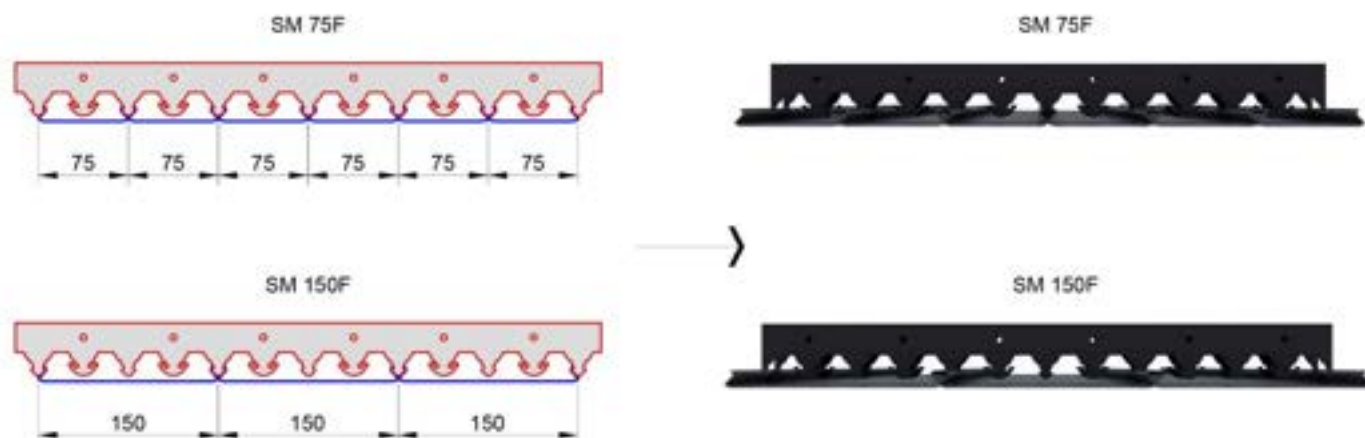

ENTRE EIXO DE PAINÉIS (PASSO) A SER SEGUIDO CONFORME MODELO DO FORRO.

- (A) PORTA PAINEL DO FORRO SM 75F.
- (B) PAINEL DO FORRO SM 75F.
- (C) PARAFUSO PARA FIXAÇÃO DOS PORTA PAINÉIS, POR CONTA DO CLIENTE.
- (D) EMENDA PARA JUNÇÃO DE PORTA PAINÉIS.
- (E) EMENDA PARA JUNÇÃO DE PAINÉIS.

- * DISTÂNCIA MÁXIMA ENTRE PORTA PAINÉIS.
- ** DISTÂNCIA RECOMENDADA PARA PAINEL EM BALANÇO.
- *** MEDIDA RECOMENDADA PARA TRANSPASSE DE PAINÉIS.
- **** COMPRIMENTO DOS PORTA PAINÉS, CONFORME PASSO DO FORRO (ENTRE EIXO),
COMPRIMENTO MÁXIMO DE PAINÉIS 6.000mm.

SM M100



F4 – FORRO LINEAR SM M100

Vistas Humanizadas

SM M100



Vista Superior Humanizada com Flush



Vista Superior Humanizada sem Flush



01

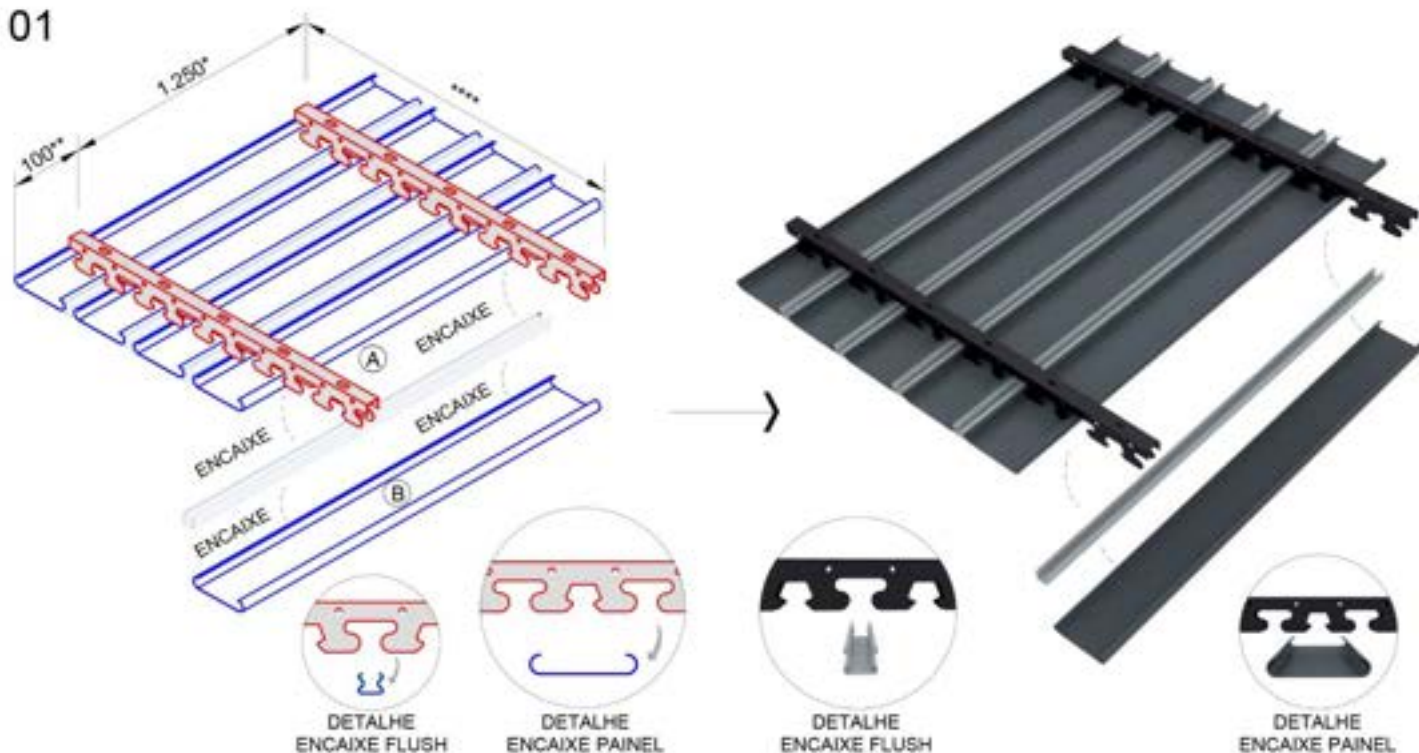

ENCAIXE OS FLUSHES NOS PORTA PAINÉIS E DEPOIS ENCAIXE OS PAINÉIS NOS PORTA PAINÉIS, CONFORME DETALHE.

02

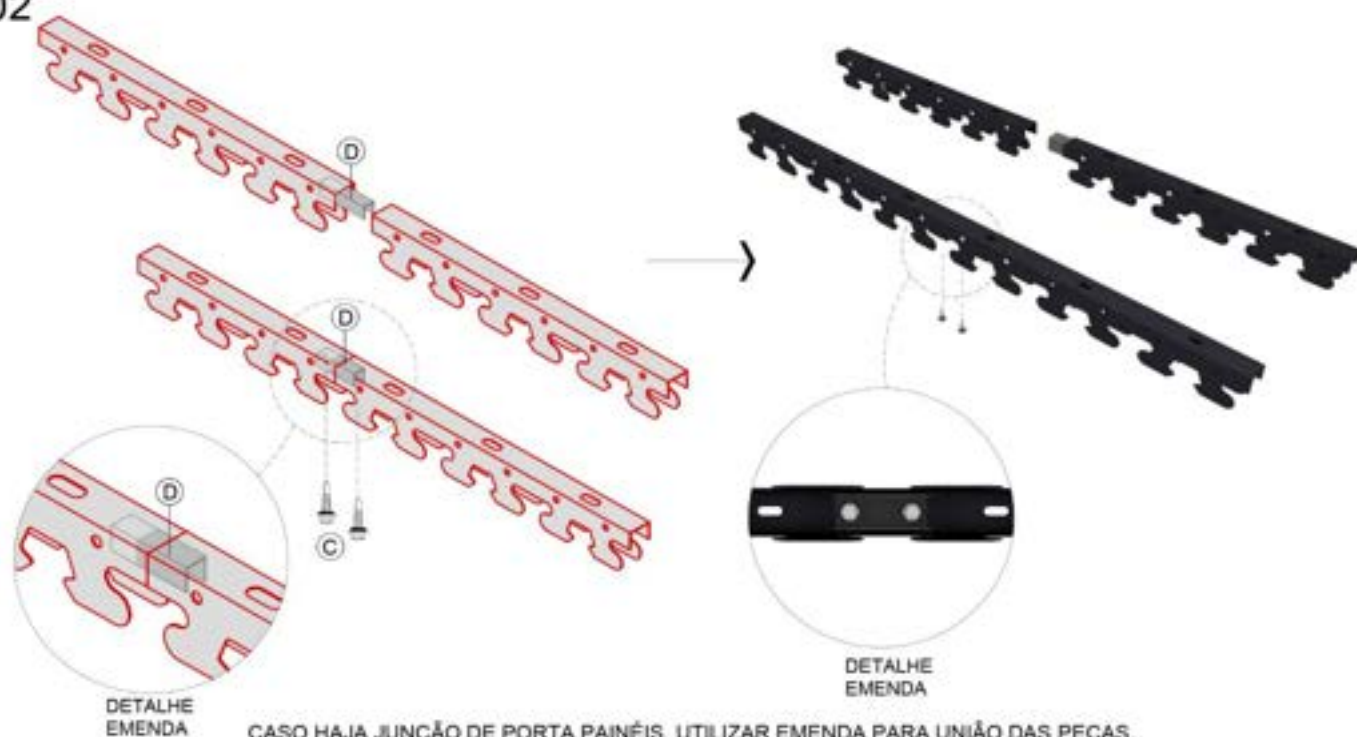

CASO HAJA JUNÇÃO DE PORTA PAINÉIS, UTILIZAR EMENDA PARA UNIÃO DAS PEÇAS.

- (A) PORTA PAINEL DO FORRO SM M100.
- (B) PAINEL DO FORRO SM M100.
- (C) PARAFUSO PARA FIXAÇÃO DOS PORTA PAINÉIS, POR CONTA DO CLIENTE.
- (D) EMENDA PARA JUNÇÃO DE PORTA PAINÉIS.
- (E) EMENDA PARA JUNÇÃO DE PAINÉIS.

- * DISTÂNCIA MÁXIMA ENTRE PORTA PAINÉIS.
- ** DISTÂNCIA RECOMENDADA PARA PAINEL EM BALANÇO.
- *** MEDIDA RECOMENDADA PARA TRANSPASSE DE PAINÉIS.
- **** COMPRIMENTO DOS PORTA PAINÉS, CONFORME PASSO DO FORRO (ENTRE EIXO), COMPRIMENTO MÁXIMO PAINÉIS E FLUSH 6.000mm.



03

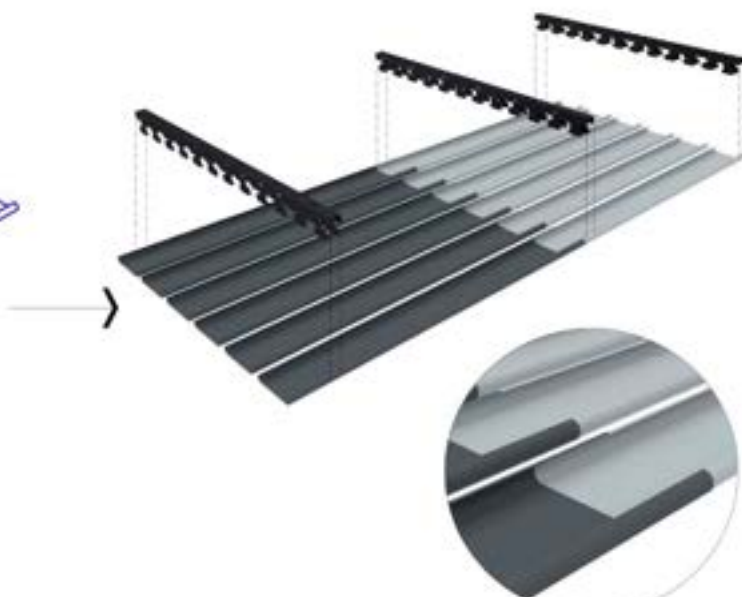
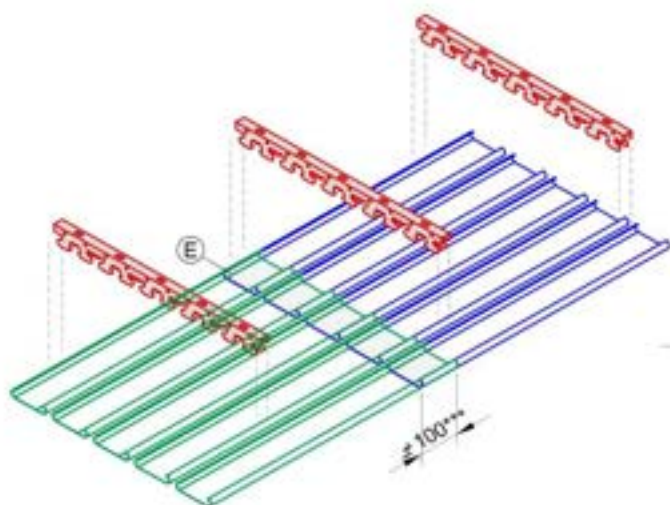

DETALHE JUNÇÃO
DE PAINÉIS

CASO HAJA JUNÇÃO DE PAINÉIS, CONSIDERAR TRANSPASSE.

04

SM M100
c/ flush

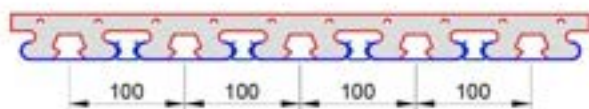

SM M100
c/ flush



SM M100
s/flush

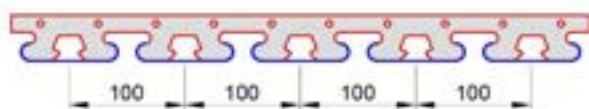

SM M100
s/flush



ENTRE EIXO DE PAINÉIS (PASSO) A SER SEGUIDO CONFORME MODELO DO FORRO.

- (A) PORTA PAINEL DO FORRO SM M100.
- (B) PAINEL DO FORRO SM M100.
- (C) PARAFUSO PARA FIXAÇÃO DOS PORTA PAINÉIS, POR CONTA DO CLIENTE.
- (D) EMENDA PARA JUNÇÃO DE PORTA PAINÉIS.
- (E) EMENDA PARA JUNÇÃO DE PAINÉIS.

- * DISTÂNCIA MÁXIMA ENTRE PORTA PAINÉIS.
- ** DISTÂNCIA RECOMENDADA PARA PAINEL EM BALANÇO.
- *** MEDIDA RECOMENDADA PARA TRANSPASSE DE PAINÉIS.
- **** COMPRIMENTO DOS PORTA PAINÉS, CONFORME PASSO DO FORRO (ENTRE EIXO), COMPRIMENTO MÁXIMO PAINÉIS E FLUSH 6.000mm.

F O R R O S L I N E A R E S

SM V100

SM V200



F5 – FORRO LINEAR SM V100 e SM V200

Vistas Humanizadas

SM V100

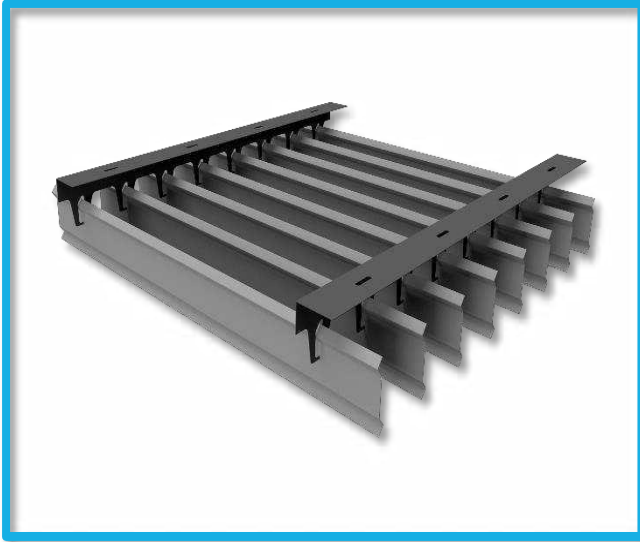

Vista Superior Humanizada

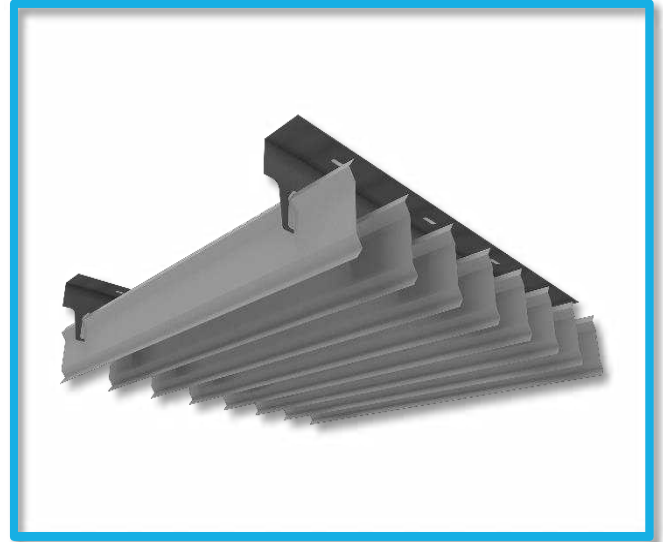

Vista Inferior Humanizada

SM V200

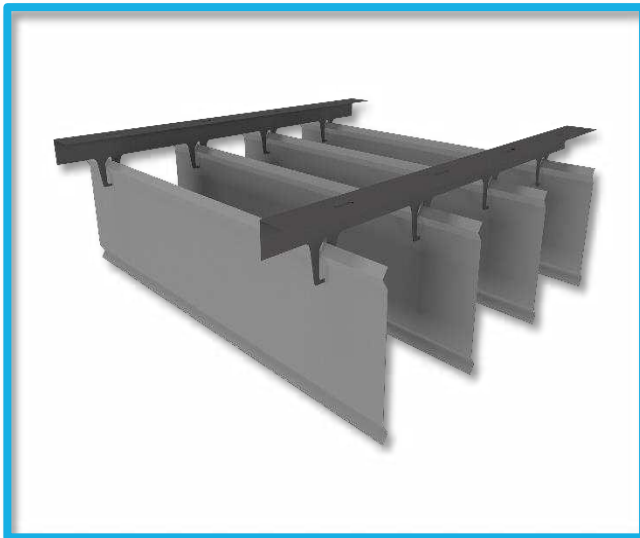

Vista Superior Humanizada

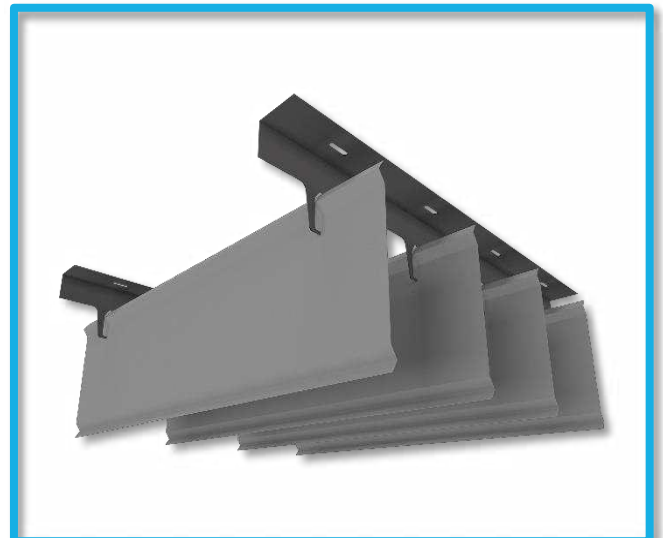

Vista Inferior Humanizada



01

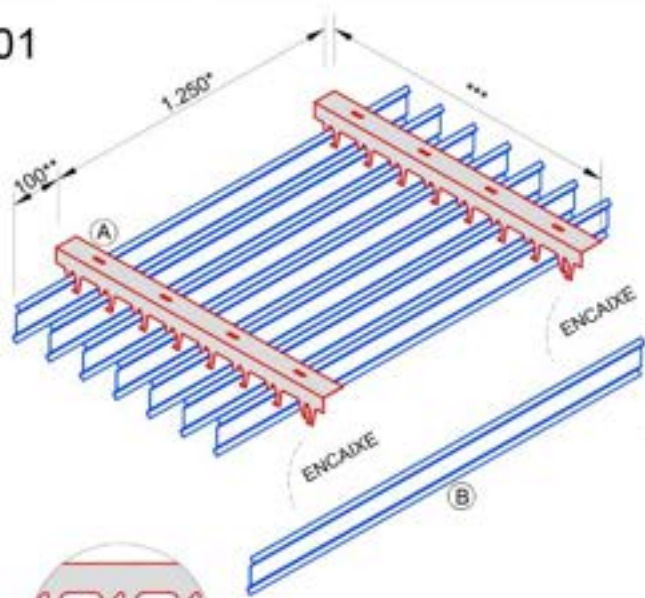

ENCAIXE OS PAINÉIS NOS PORTA PAINÉIS, CONFORME DETALHE.

02

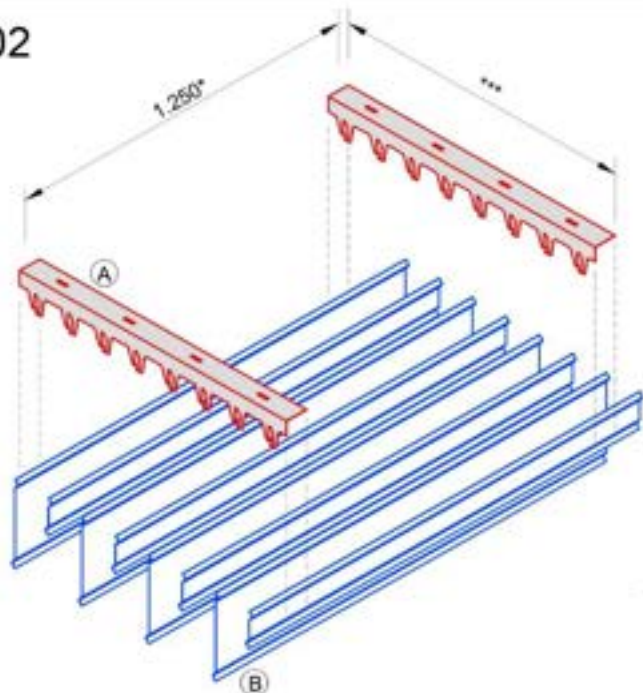

OS PAINÉIS PODEM SER MESCLADOS ENTRE OS MODELOS SM V100 E SM V200.

- (A) PORTA PAINÉIS DO FORRO SM V100.
- (B) PAINÉIS DO FORRO SM V100.
- (C) PARAFUSO PARA FIXAÇÃO DOS PORTA PAINÉIS, POR CONTA DO CLIENTE.
- (D) EMENDA PARA JUNÇÃO DE PORTA PAINÉIS.

- * DISTÂNCIA MÁXIMA ENTRE PORTA PAINÉIS.
- ** DISTÂNCIA RECOMENDADA PARA PAINÉIS EM BALANÇO.
- *** COMPRIMENTO DOS PORTA PAINÉIS, CONFORME PASSO DO FORRO (ENTRE EIXO), COMPRIMENTO MÁXIMO PAINÉIS 4.000mm.

03

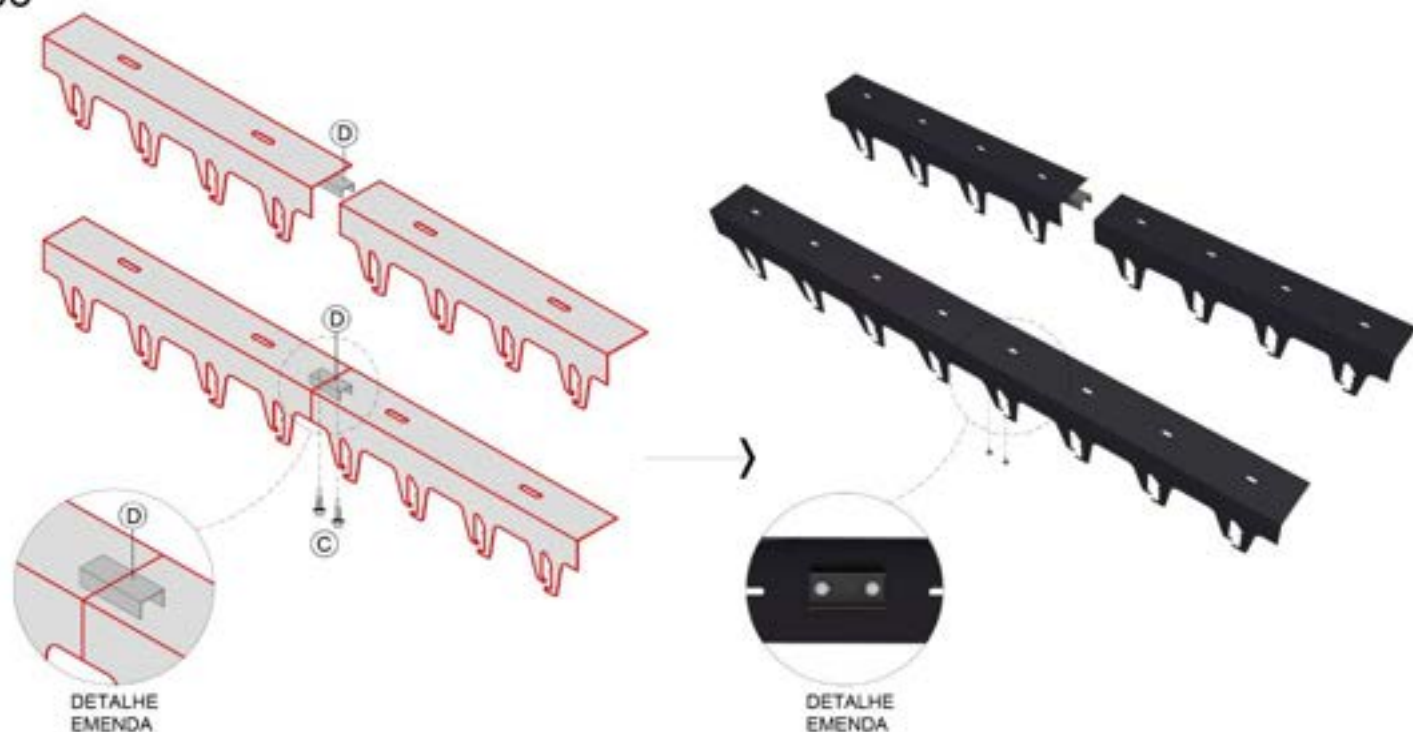

CASO HAJA JUNÇÃO DE PORTA PAINÉIS, UTILIZAR EMENDA PARA UNIÃO DAS PEÇAS.

04

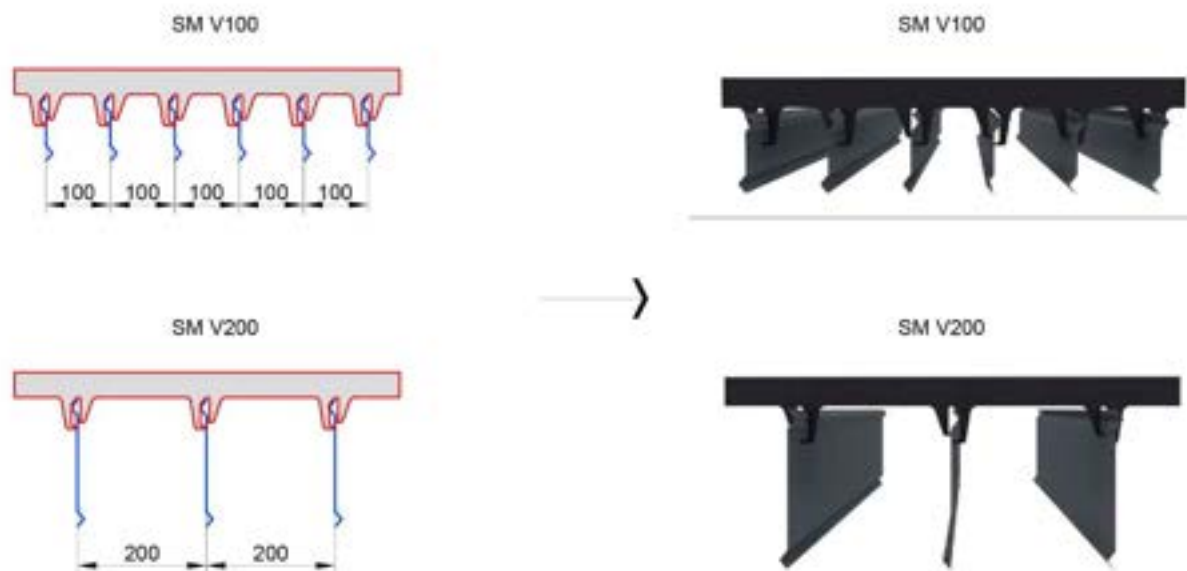

ENTRE EIXO DE PAINÉIS (PASSO) A SER SEGUIDO CONFORME MODELO DO BRISE.

- (A) PORTA PAINEL DO FORRO SM V100.
- (B) PAINEL DO FORRO SM V100.
- (C) PARAFUSO PARA FIXAÇÃO DOS PORTA PAINÉIS, POR CONTA DO CLIENTE.
- (D) EMENDA PARA JUNÇÃO DE PORTA PAINÉIS.

- * DISTÂNCIA MÁXIMA ENTRE PORTA PAINÉIS.
- ** DISTÂNCIA RECOMENDADA PARA PAINEL EM BALANÇO.
- *** COMPRIMENTO DOS PORTA PAINÉS, CONFORME PASSO DO FORRO (ENTRE EIXO), COMPRIMENTO MÁXIMO PAINÉIS 4.000mm.

F O R R O S L I N E A R E S

SM 85E



F6 – FORRO LINEAR SM 85E

Vistas Humanizadas

SM 85E



Vista Superior Humanizada

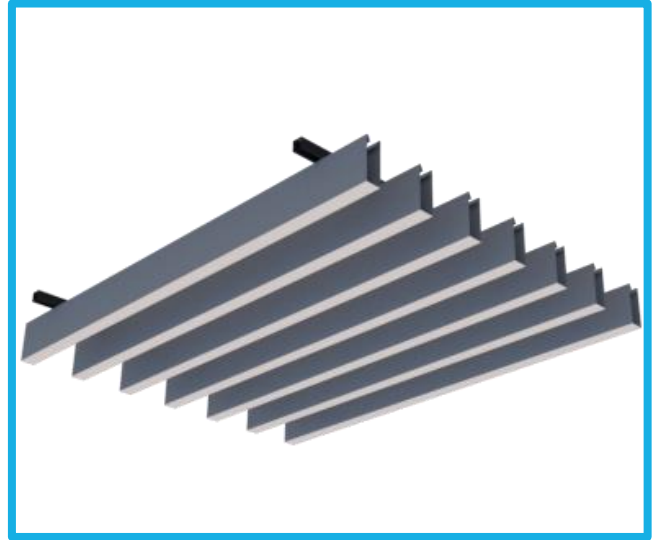

Vista Inferior Humanizada

EM ESTUDO

F O R R O S L I N E A R E S

SM SLIMBF



F7 – FORRO LINEAR SM SLIMBF

Vistas Humanizadas

SM SLIMBF

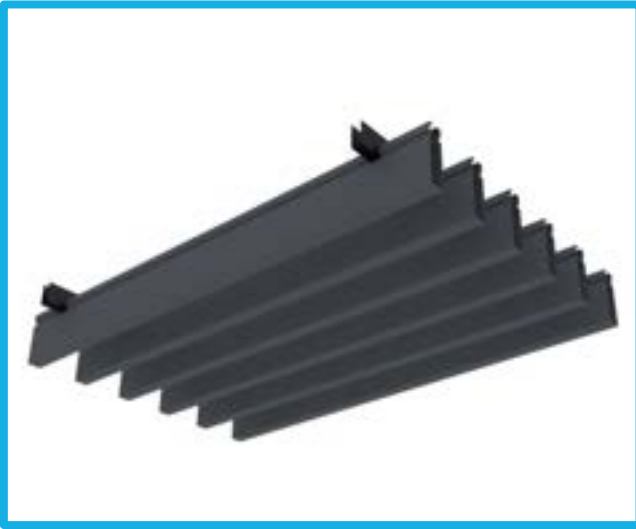

Vista Inferior Humanizada

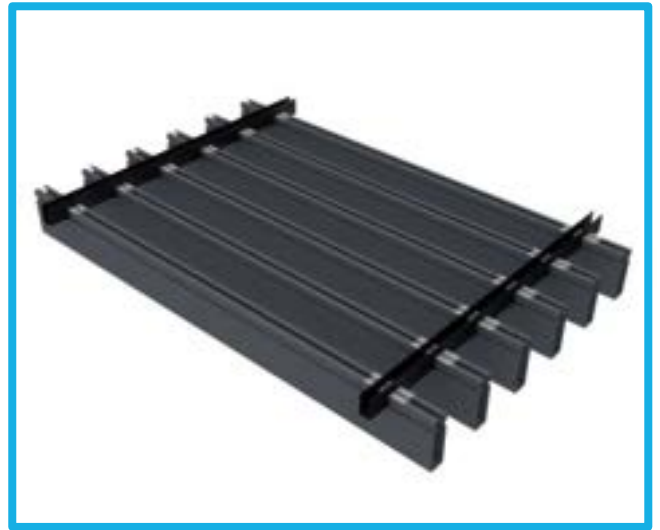

Vista Superior Humanizada

01

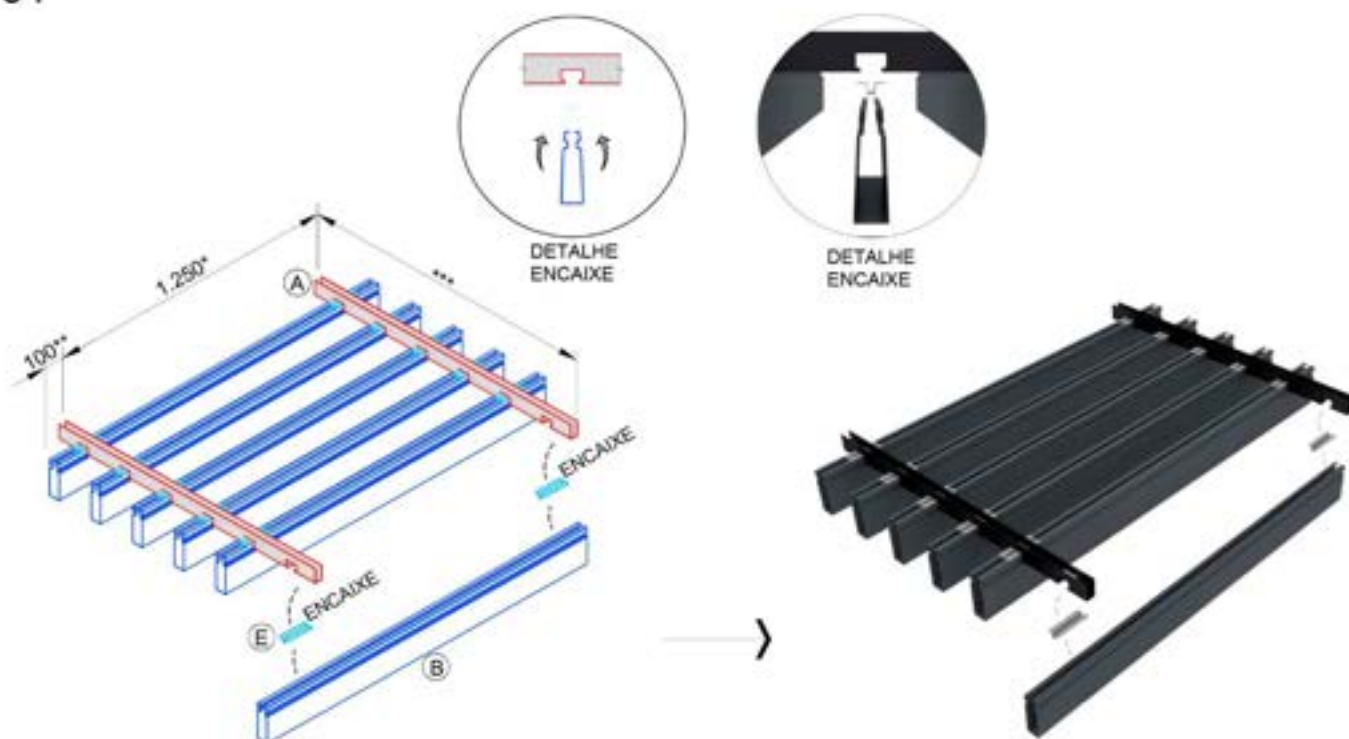

ENCAIXE OS PAINÉIS E AS PRESILHAS NOS PORTA PAINÉIS, CONFORME DETALHES.

02

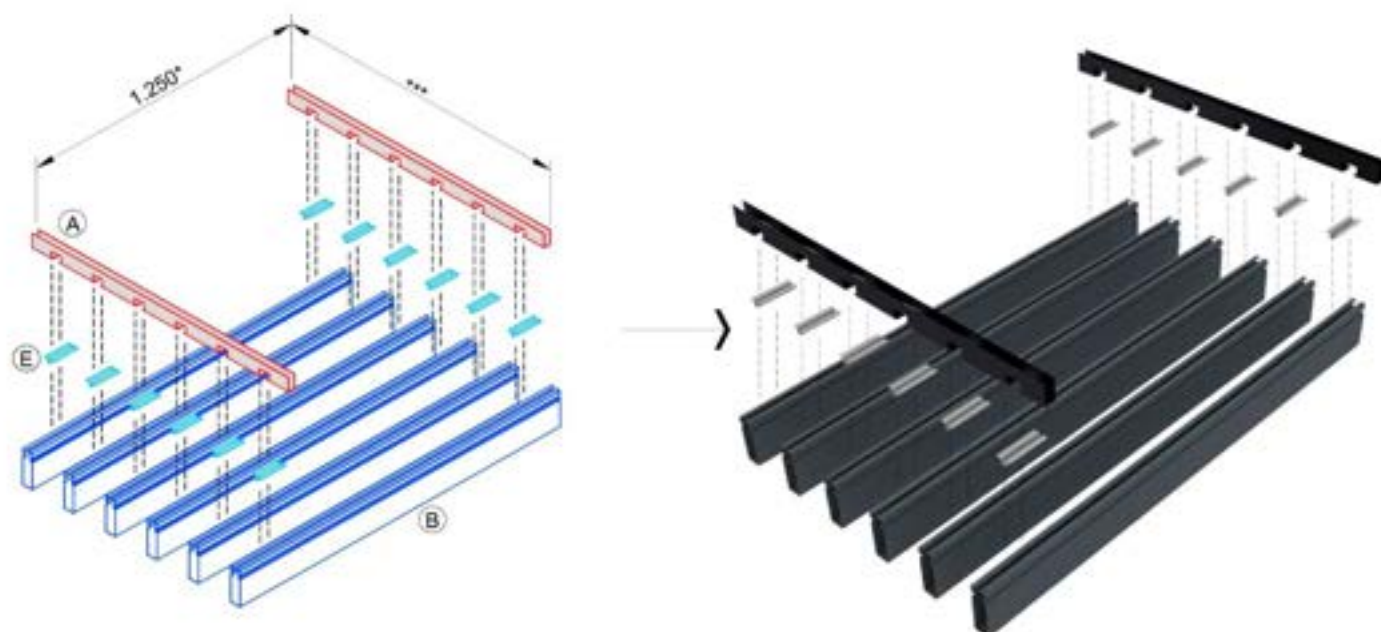

ENCAIXE OS PORTA PAINÉIS NOS PAINÉIS, CONFORME DETALHE.

- (A) PORTA PAINEL DO FORRO SM SLIMBF.
- (B) PAINEL DO FORRO SM SLIMBF.
- (C) PARAFUSO PARA FIXAÇÃO DOS PORTA PAINÉIS, POR CONTA DO CLIENTE.
- (D) EMENDA PARA JUNÇÃO DE PORTA PAINÉIS.
- (E) PRESILHA.

- * DISTÂNCIA MÁXIMA ENTRE PORTA PAINÉIS.
- ** DISTÂNCIA RECOMENDADA PARA PAINEL EM BALANÇO.
- *** COMPRIMENTO DOS PORTA PAINÉS, CONFORME PASSO DO FORRO (ENTRE EIXO), COMPRIMENTO MÁXIMO DE PAINÉIS 4.000mm.



03

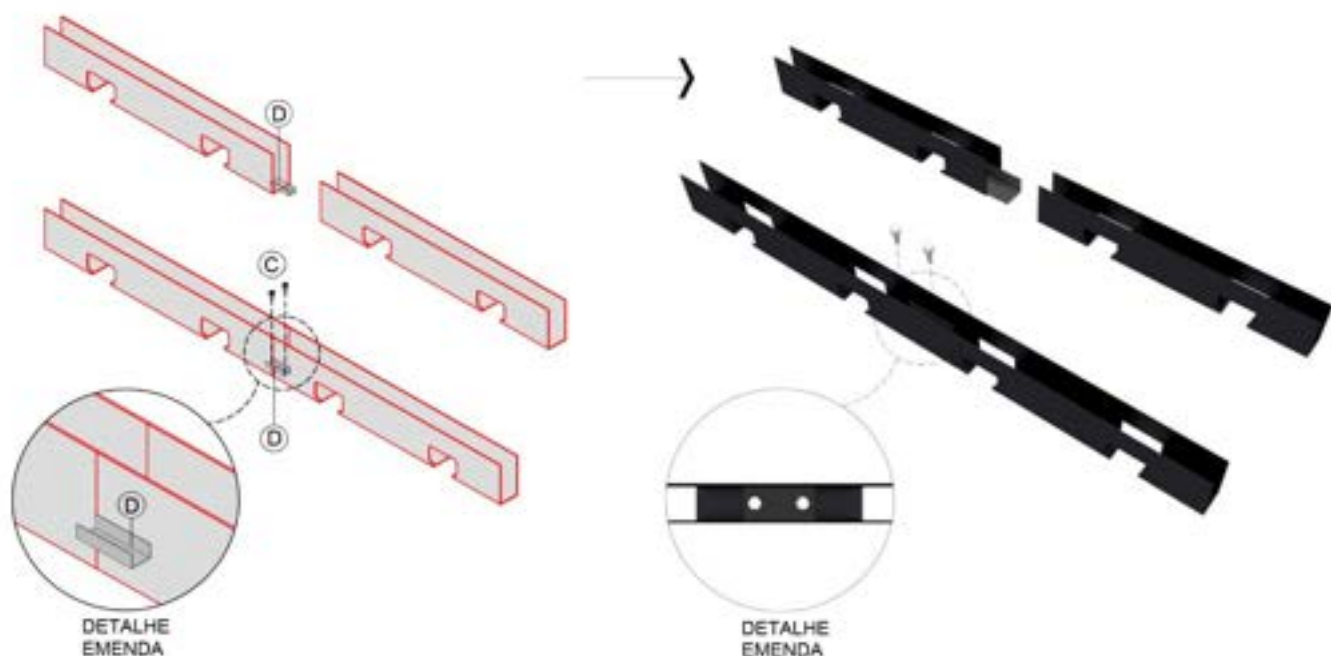

CASO HAJA JUNÇÃO DE PORTA PAINÉIS, UTILIZAR EMENDA PARA UNIÃO DAS PEÇAS.

04



ENTRE EIXO DE PAINÉIS (PASSO) PODE VARIAR, CONSULTAR SETOR TÉCNICO.

- (A) PORTA PAINEL DO FORRO SM SLIMBF.
- (B) PAINEL DO FORRO SM SLIMBF.
- (C) PARAFUSO PARA FIXAÇÃO DOS PORTA PAINÉIS, POR CONTA DO CLIENTE.
- (D) EMENDA PARA JUNÇÃO DE PORTA PAINÉIS.
- (E) TAMPA LATERAL.

- * DISTÂNCIA MÁXIMA ENTRE PORTA PAINÉIS.
- ** DISTÂNCIA RECOMENDADA PARA PAINEL EM BALANÇO.
- *** COMPRIMENTO DOS PORTA PAINÉS, CONFORME PASSO DO FORRO (ENTRE EIXO), COMPRIMENTO MÁXIMO DE PAINÉIS 4.000mm.

F O R R O S M O D U L A R E S

SM 1500



F8 – FORRO MODULAR SM 1500

Vistas Humanizadas

SM 1500

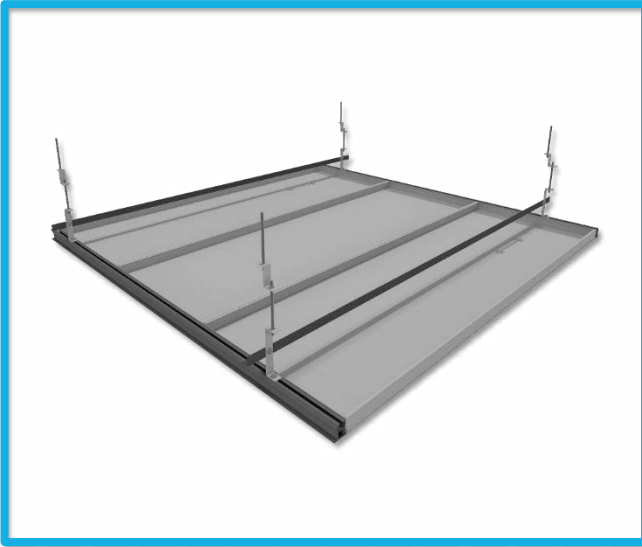

Vista Superior Humanizada

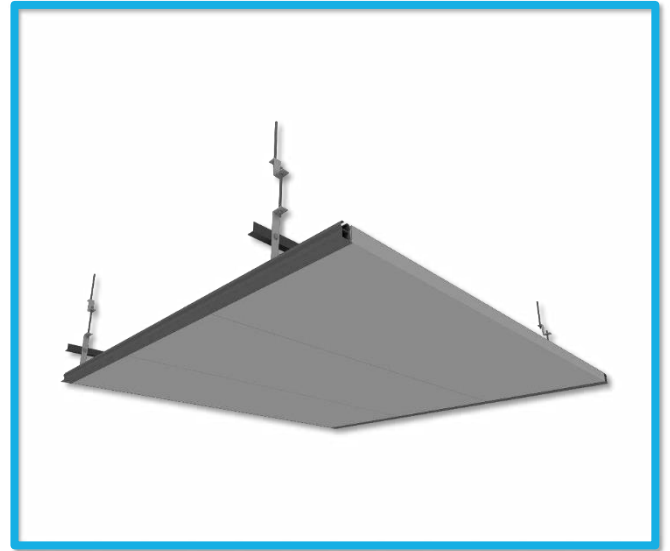

Vista Inferior Humanizada



01

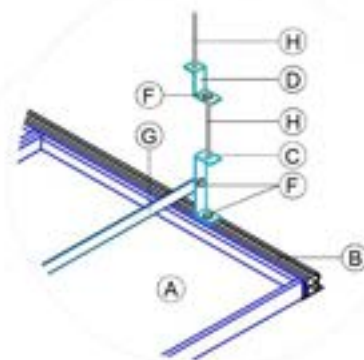
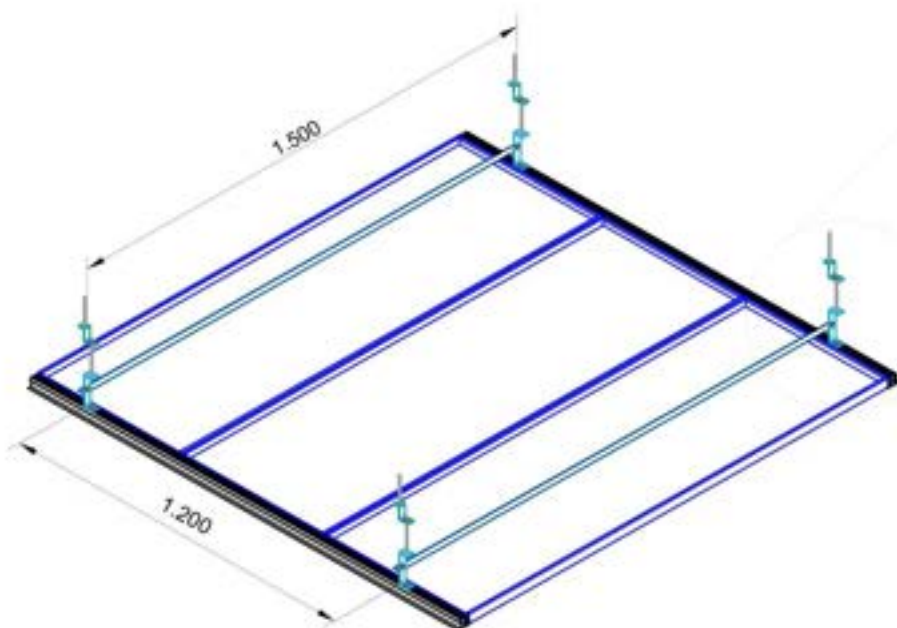

DETALHE DO SISTEMA SM 1500

02



DETALHE DO SISTEMA SM 1500

- | | |
|-----------------------------------|---|
| (A) BANDEJA DO FORRO. | (F) PARAFUSO SEXTAVADO $\frac{1}{2}'' \times \frac{1}{2}''$ |
| (B) PERFIL DE ALUMÍNIO EXTRUDADO. | (G) PORCA SEXTAVADA $\frac{1}{2}''$ |
| (C) SUPORTE DE LIGAÇÃO. | (H) VARETA ROSQUEADA. |
| (D) SUPORTE SUPERIOR "Z". | |
| (E) PORCA LOSANGULAR. | |

03

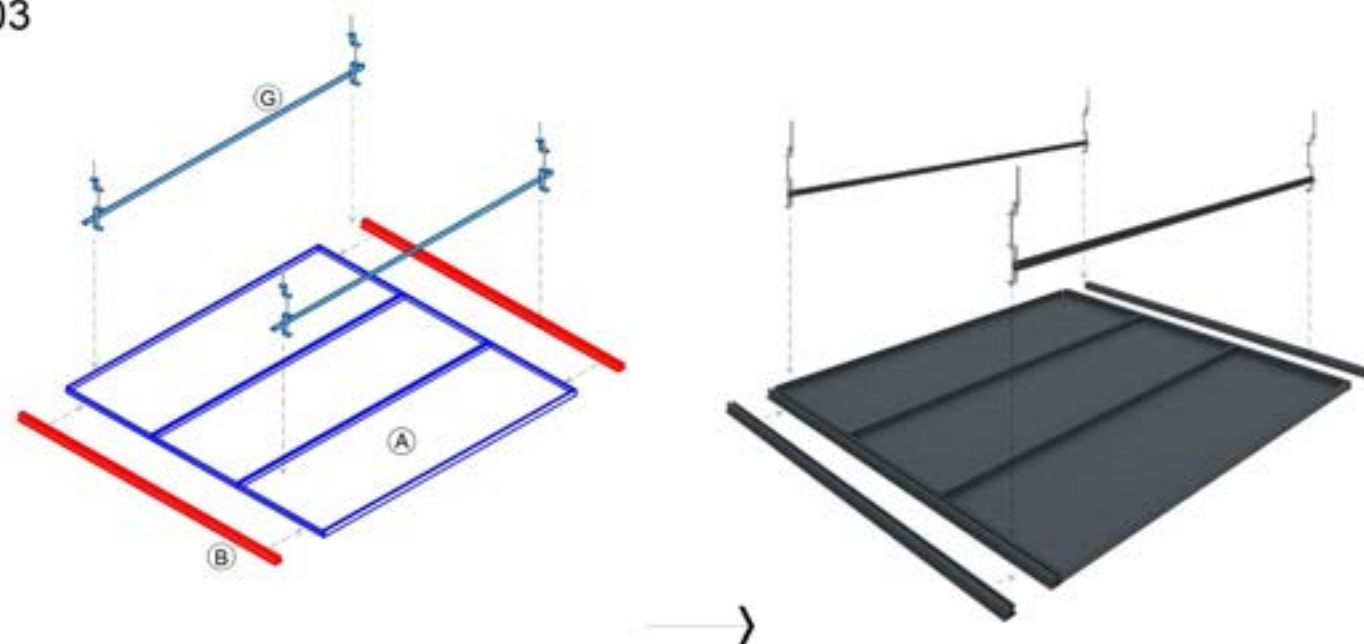

- 1° - POSICIONE AS BANDEJAS DO FORRO;
2° - ENCAIXE OS PERFIS DE ALUMÍNIO EXTRUDADO NAS LATERAIS DAS BANDEJAS DO FORRO;

- 3° - FIXE O CONJUNTO DA BARRA ESTABILIZADORA NOS PERFIS EXTRUDADOS COM PARAFUSO SEXTAVADO $\frac{1}{2}'' \times \frac{3}{4}''$.

04

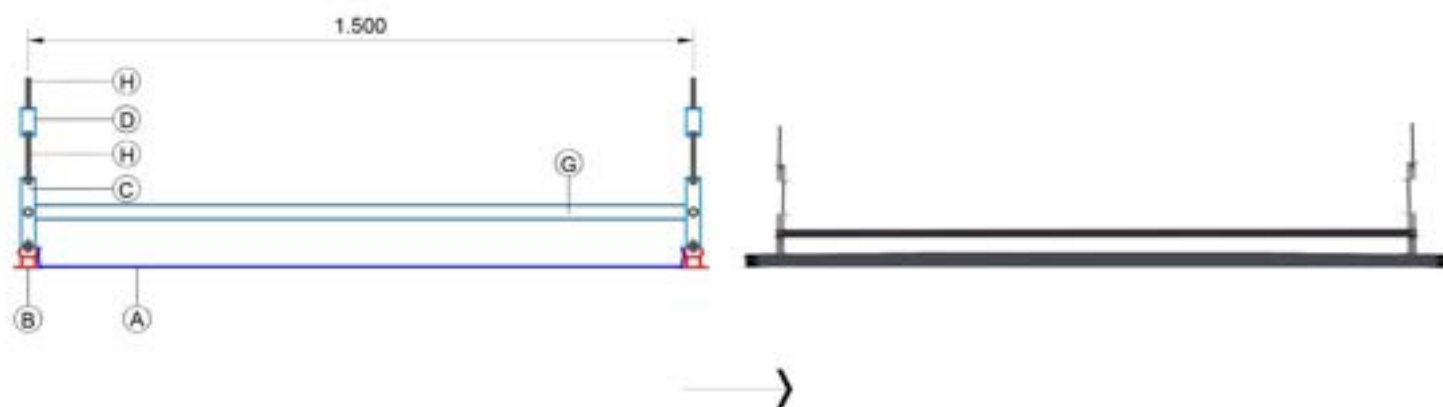

CORTE SM 1500.

- | | |
|-----------------------------------|---|
| (A) BANDEJA DO FORRO. | (F) PARAFUSO SEXTAVADO $\frac{1}{2}'' \times \frac{3}{4}''$ |
| (B) PERFIL DE ALUMÍNIO EXTRUDADO. | (G) BARRA ESTABILIZADORA. |
| (C) SUPORTE DE LIGAÇÃO. | (H) VARETA ROSQUEADA. |
| (D) SUPORTE SUPERIOR "Z". | |
| (E) PORCA LOSANGULAR. | |



05

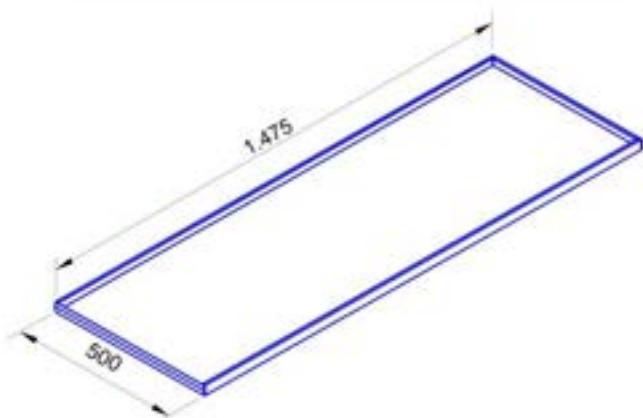

BANDEJA DO FORRO SM 1500

06



PERFIL DE ALUMÍNIO EXTRUDADO

07



SUPORTE DE LIGAÇÃO

08



SUPORTE SUPERIOR "Z"

09



PORCA LOSANGULAR

10



PARAFUSO
SEXTAVADO 1/4" x 1/2"

11



PORCA SEXTAVADA 1/2"

12

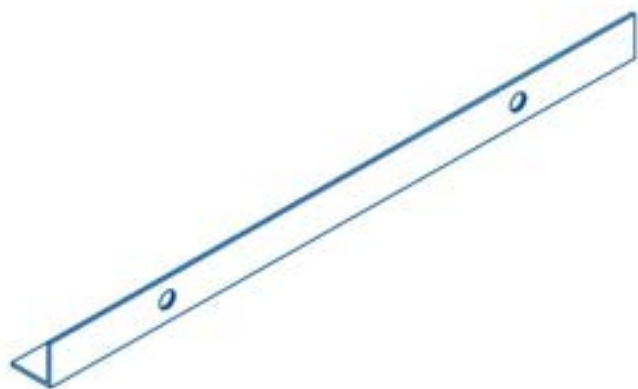

BARRA ESTABILIZADORA

13



VARETA ROSQUEADA

- | | |
|-----------------------------------|------------------------------------|
| (A) BANDEJA DO FORRO. | (F) PARAFUSO SEXTAVADO 1/4" x 1/2" |
| (B) PERFIL DE ALUMÍNIO EXTRUDADO. | (G) PORCA SEXTAVADA 1/2" |
| (C) SUPORTE DE LIGAÇÃO. | (H) BARRA ESTABILIZADORA. |
| (D) SUPORTE SUPERIOR "Z". | (I) VARETA ROSQUEADA. |
| (E) PORCA LOSANGULAR. | |

F O R R O S M O D U L A R E S

SM 625CI



F9 – FORRO MODULAR SM 625CI

Vistas Humanizadas

SM 625CI

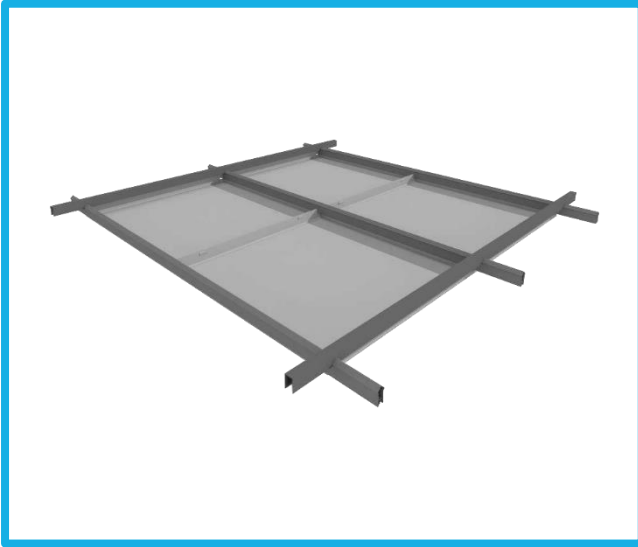

Vista Superior Humanizada

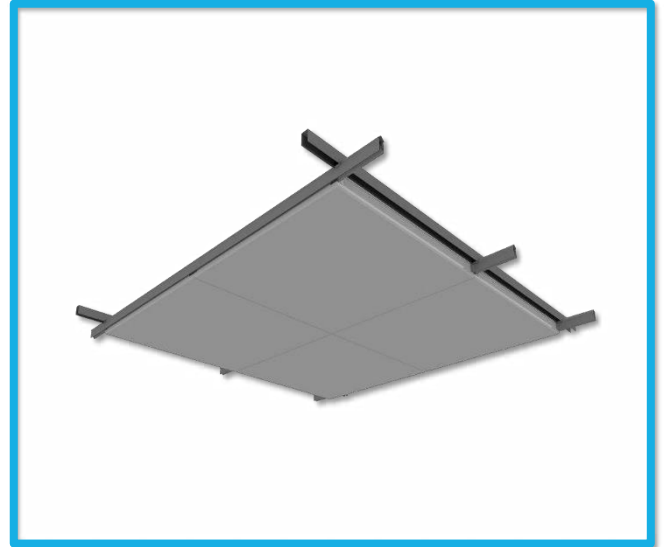

Vista Inferior Humanizada



01

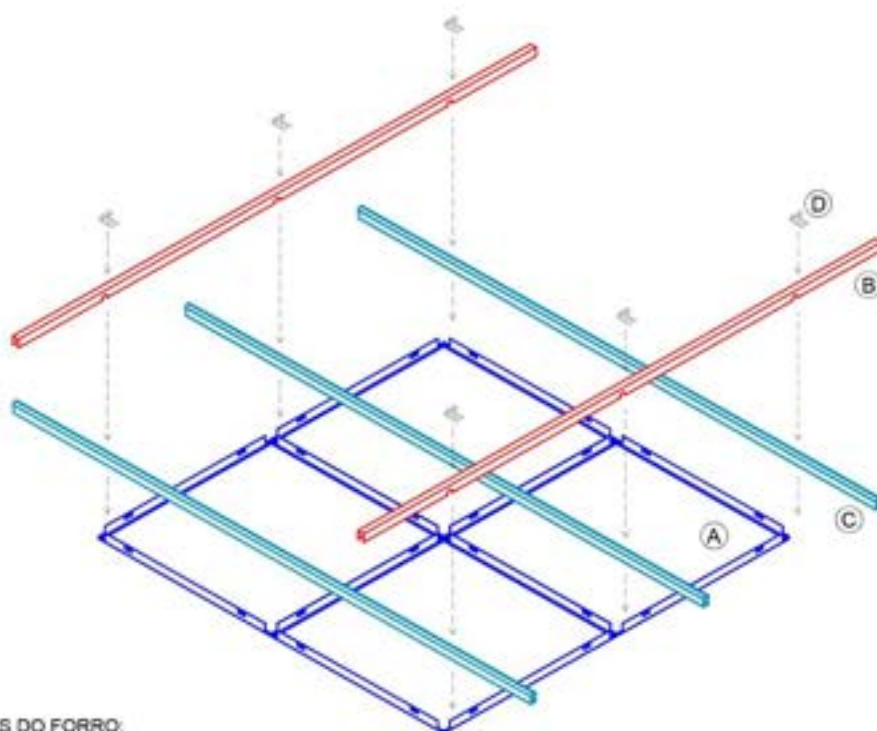

- 1° - POSICIONE AS BANDEJAS DO FORRO;
- 2° - ENCAIXE OS PERFIS CLIP NAS BANDEJAS DO FORRO;
- 3° - ENCAIXE OS PORTA PAINÉIS NOS PERFIS CLIP;
- 4° - COLOQUE A PRESILHA PARA FIXAÇÃO DO CONJUNTO COM PARAFUSOS.

02

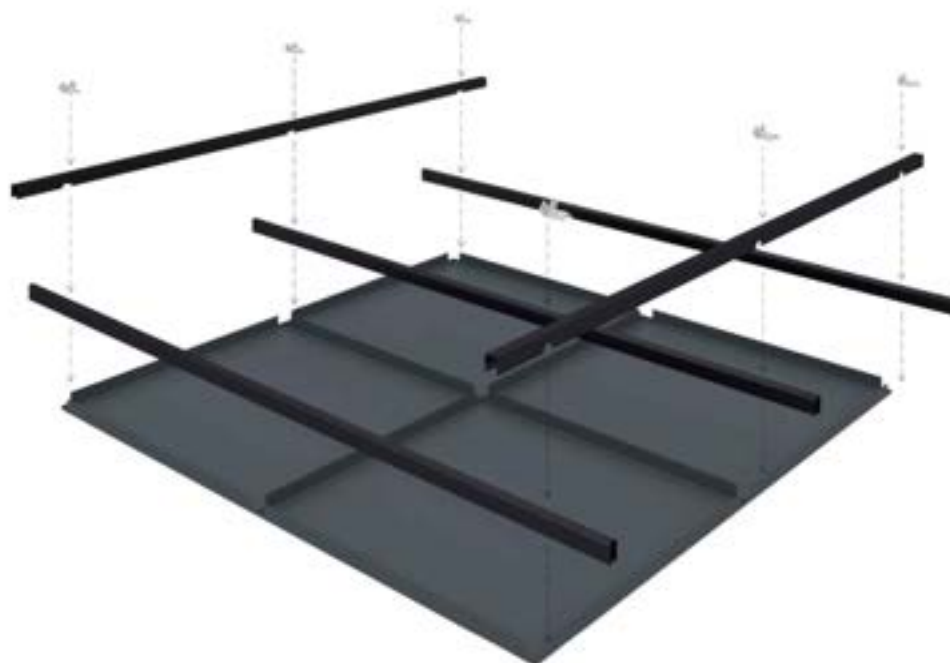

- | | |
|-----------------------------------|---|
| (A) BANDEJA DO FORRO (625x625mm). | (E) TIRANTE, ORÇADO SEPARADAMENTE. |
| (B) PORTA PAINEL (Máx: 3.750mm). | (F) REGULADOR DE NÍVEL, ORÇADO SEPARADAMENTE. |
| (C) PERFIL "CLIP" (Máx: 5.000mm). | |
| (D) PRESILHA DE FIXAÇÃO. | |



03

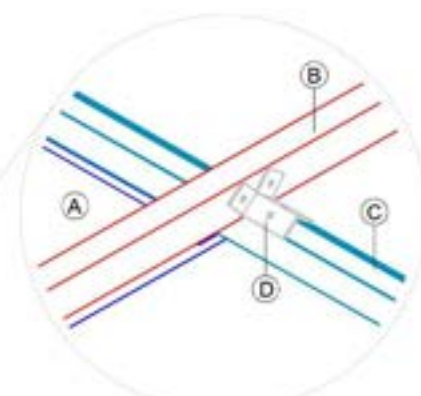
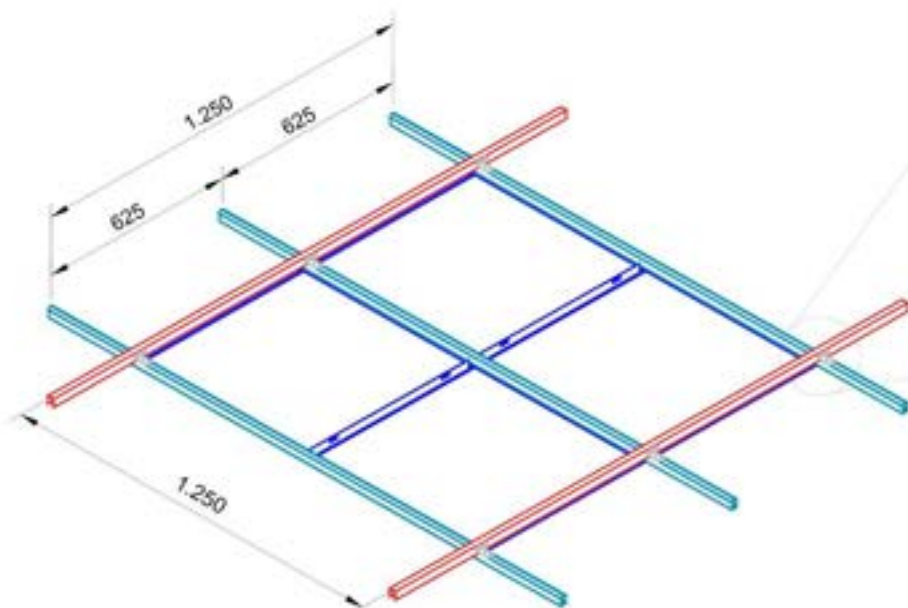

DETALHE DO
SISTEMA SM 625CI

04



DETALHE DO
SISTEMA SM 625CI

(A) BANDEJA DO FORRO (625x625mm).

(B) PORTA PAINEL (Máx: 3.750mm).

(C) PERFIL "CLIP" (Máx: 5.000mm).

(D) PRESILHA DE FIXAÇÃO.

(E) TIRANTE, ORÇADO SEPARADAMENTE.

(F) REGULADOR DE NÍVEL, ORÇADO SEPARADAMENTE.

05

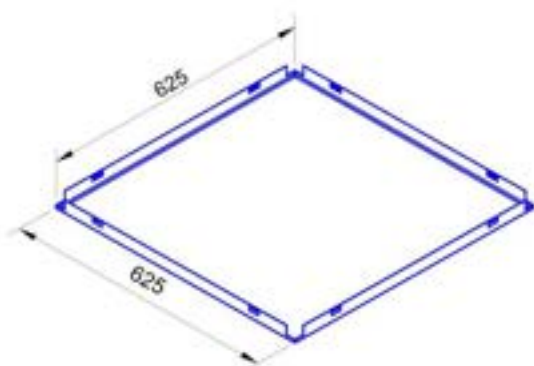

BANDEJA DO FORRO

06

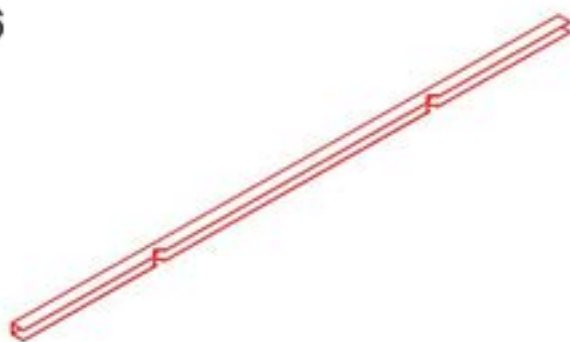

PORTA PAINEL

07



PERFIL "CLIP"

08

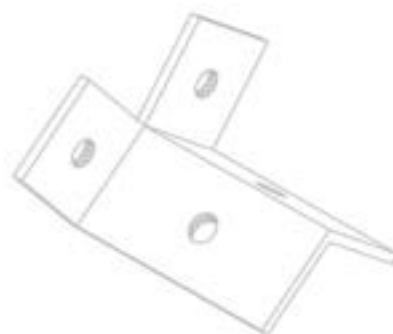

PRESILHA DE FIXAÇÃO

09

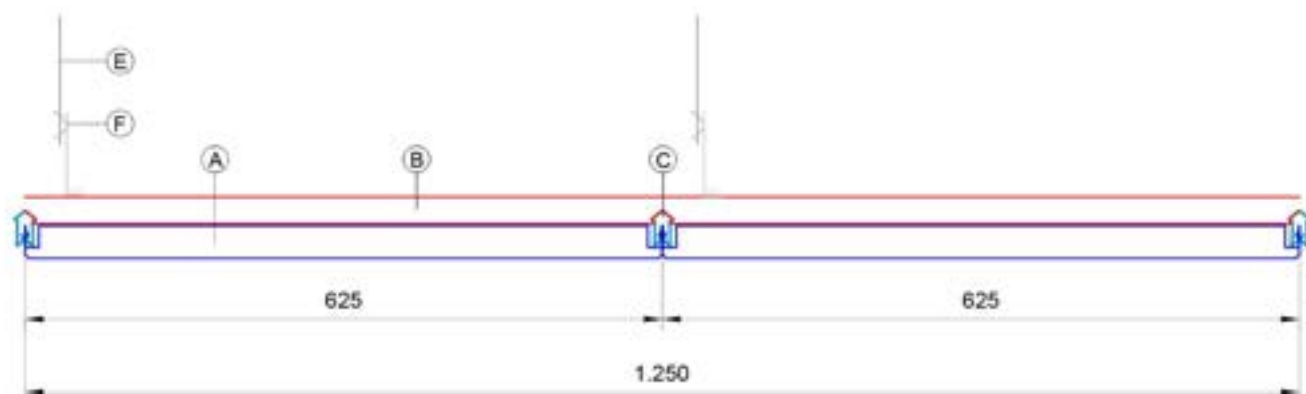

TIRANTES E REGULADORES DE NÍVEIS SÃO FIXADOS NOS PORTA PAINÉIS.

- (A) BANDEJA DO FORRO (625x625mm).
- (B) PORTA PAINEL (Máx: 3.750mm).
- (C) PERFIL "CLIP" (Máx: 5.000mm).
- (D) PRESILHA DE FIXAÇÃO.
- (E) TIRANTE, ORÇADO SEPARADAMENTE.
- (F) REGULADOR DE NÍVEL, ORÇADO SEPARADAMENTE.

F O R R O S M O D U L A R E S

SM 625L



SULMETALS[®]
REVESTIMENTOS ARQUITETÔNICOS

F10 – FORRO MODULAR SM 625L

Vistas Humanizadas

SM 625L

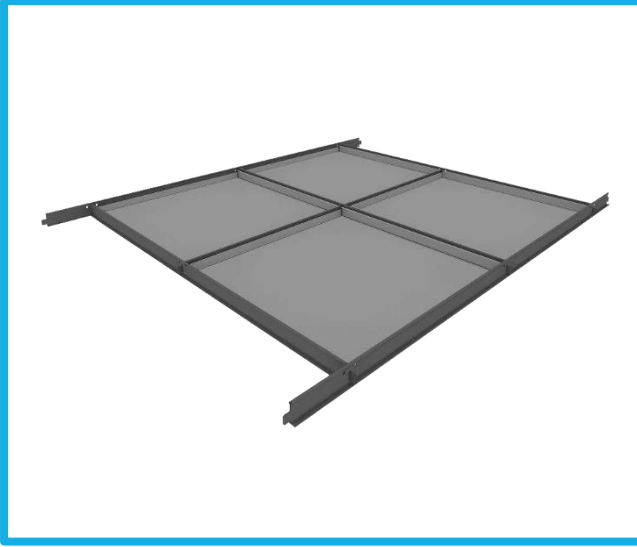

Vista Superior Humanizada

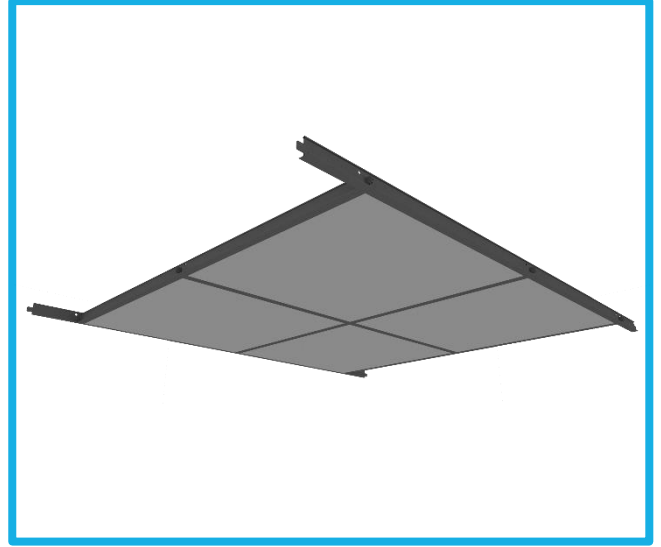

Vista Inferior Humanizada



01

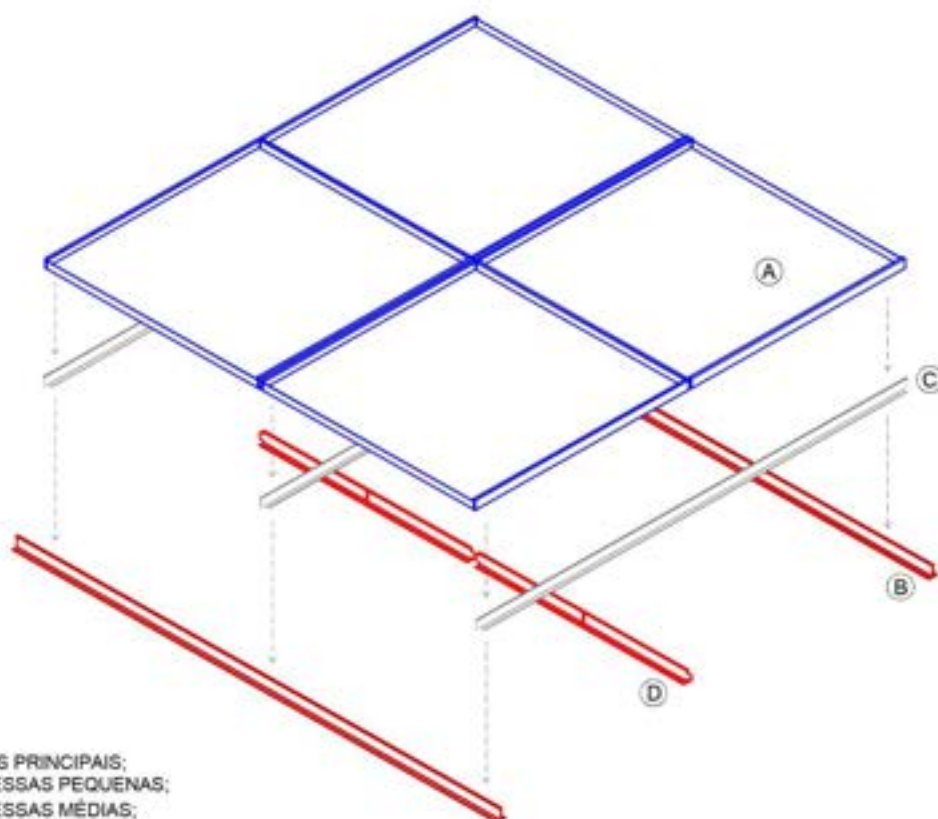

- 1° - POSICIONE OS PERFIS PRINCIPAIS;
- 2° - POSICIONE AS TRAVESSAS PEQUENAS;
- 3° - POSICIONE AS TRAVESSAS MÉDIAS;
- 4° - COLOQUE AS BANDEJAS DO FORRO.

02

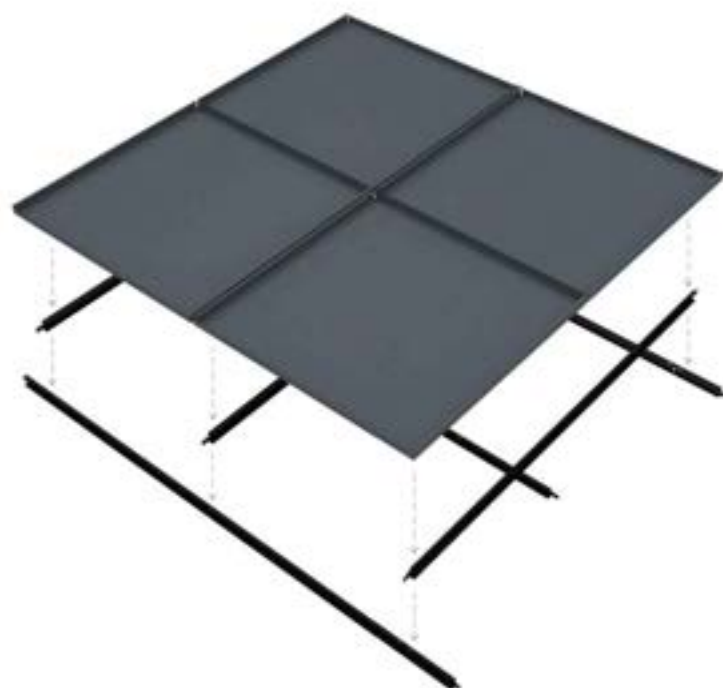

- | | |
|---------------------------------------|---|
| (A) BANDEJA DO FORRO (618x618mm). | (E) TIRANTE, ORÇADO SEPARADAMENTE. |
| (B) PERFIL PRINCIPAL "T24" (3.750mm). | (F) REGULADOR DE NÍVEL, ORÇADO SEPARADAMENTE. |
| (C) TRAVESSA MÉDIA "T24" (1.250mm). | (G) REBITE POP. |
| (D) TRAVESSA PEQUENA "T24" (625mm). | |



03

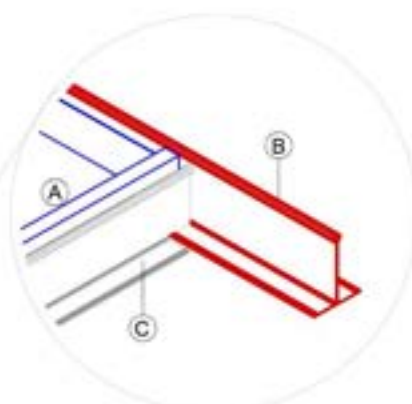
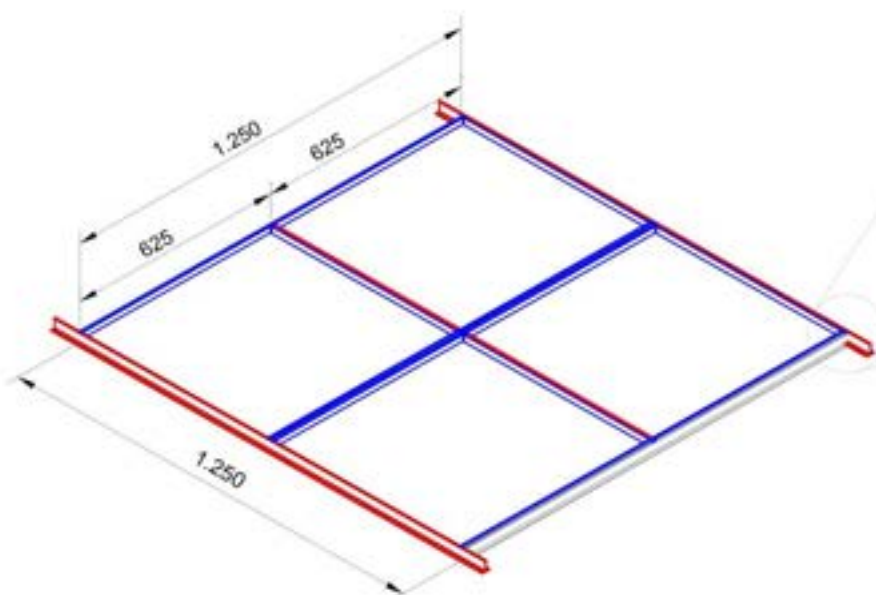

DETALHE DO
SISTEMA SM 625L

04



DETALHE DO
SISTEMA SM 625L

- | | |
|---------------------------------------|---|
| (A) BANDEJA DO FORRO (618x618mm). | (E) TIRANTE, ORÇADO SEPARADAMENTE. |
| (B) PERFIL PRINCIPAL "T24" (3.750mm). | (F) REGULADOR DE NÍVEL, ORÇADO SEPARADAMENTE. |
| (C) TRAVESSA MÉDIA "T24" (1.250mm). | (G) REBITE POP. |
| (D) TRAVESSA PEQUENA "T24" (625mm). | |



05

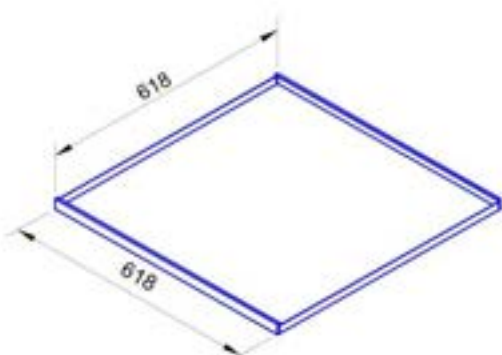

BANDEJA DO FORRO

06



PERFIL PRINCIPAL "T24"

07



TRAVESSA MÉDIA "T24"

08



TRAVESSA PEQUENA "T24"

09

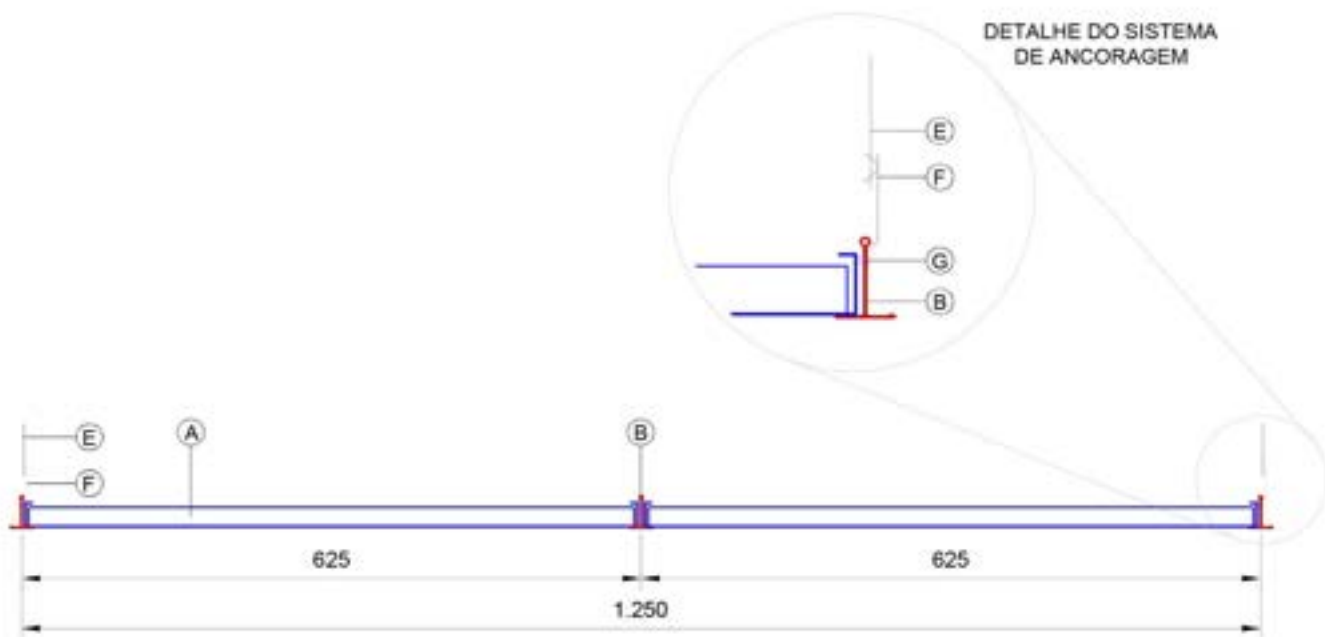

SISTEMA DE ANCORAGEM: REGULADOR DE NÍVEL E TIRANTE SEMPRE FIXADOS NO PERFIL PRINCIPAL.

- | | |
|---------------------------------------|---|
| (A) BANDEJA DO FORRO (618x618mm). | (E) TIRANTE, ORÇADO SEPARADAMENTE. |
| (B) PERFIL PRINCIPAL "T24" (3.750mm). | (F) REGULADOR DE NÍVEL, ORÇADO SEPARADAMENTE. |
| (C) TRAVESSA MÉDIA "T24" (1.250mm). | (G) REBITE POP. |
| (D) TRAVESSA PEQUENA "T24" (625mm). | |

F O R R O S M O D U L A R E S

SM 625T



SULmetais[®] 100
REVESTIMENTOS ARQUITETÔNICOS

F11 – FORRO MODULAR SM 625T

Vistas Humanizadas

SM 625T

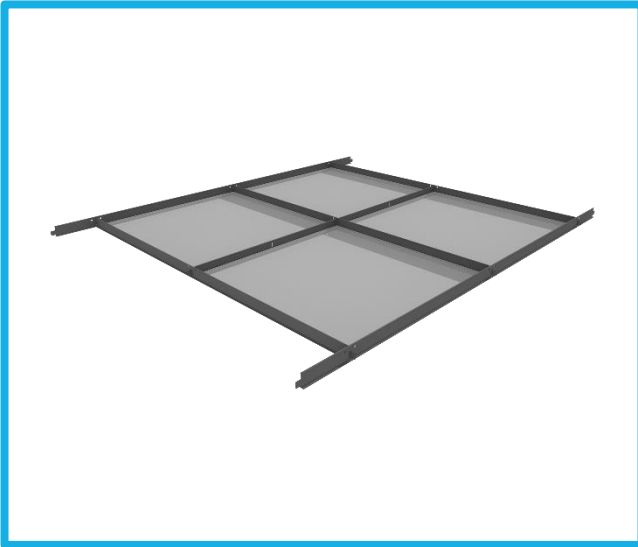

Vista Superior Humanizada

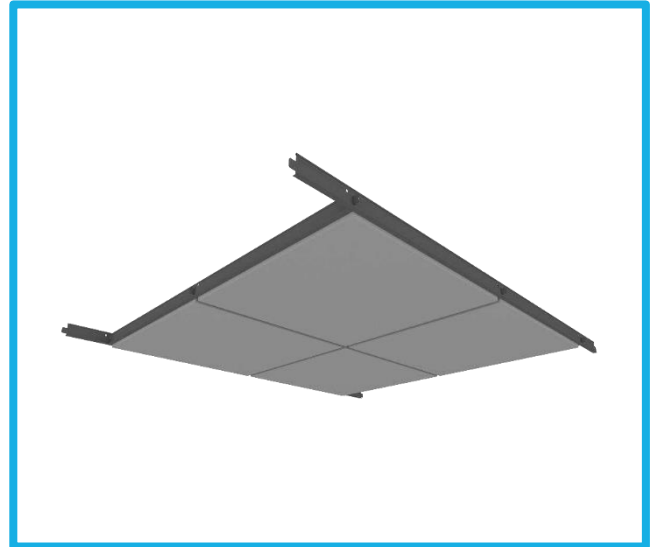

Vista Inferior Humanizada



01

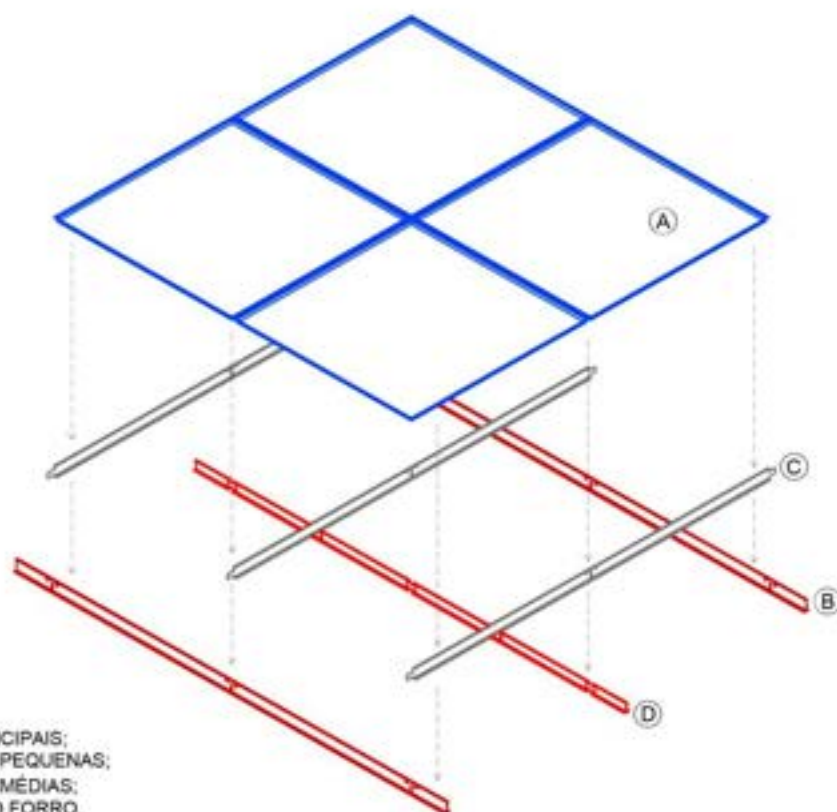

- 1° - POSICIONE OS PERFIS PRINCIPAIS;
- 2° - POSICIONE AS TRAVESSAS PEQUENAS;
- 3° - POSICIONE AS TRAVESSAS MÉDIAS;
- 4° - COLOQUE AS BANDEJAS DO FORRO.

02

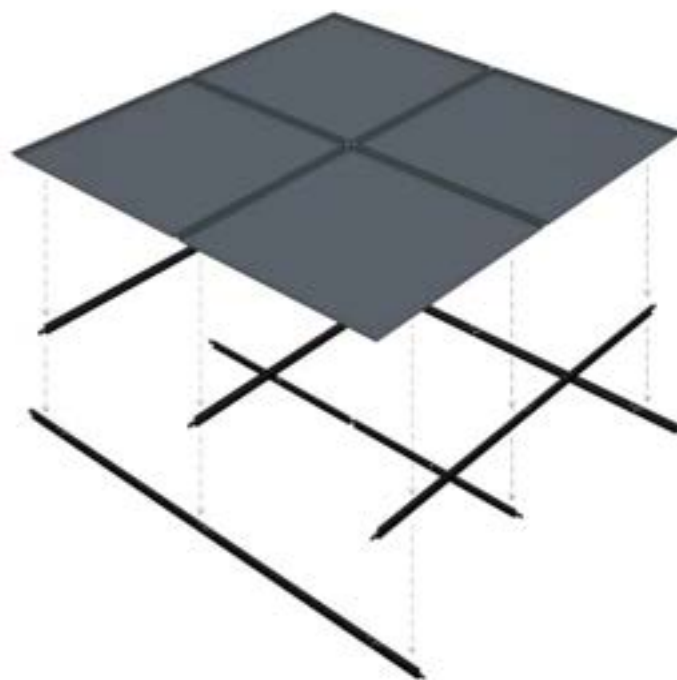

- | | |
|---------------------------------------|---|
| (A) BANDEJA DO FORRO (618x618mm). | (E) TIRANTE, ORÇADO SEPARADAMENTE. |
| (B) PERFIL PRINCIPAL "T15" (3.750mm). | (F) REGULADOR DE NÍVEL, ORÇADO SEPARADAMENTE. |
| (C) TRAVESSA MÉDIA "T15" (1.250mm). | (G) REBITE POP. |
| (D) TRAVESSA PEQUENA "T15" (625mm). | |



03

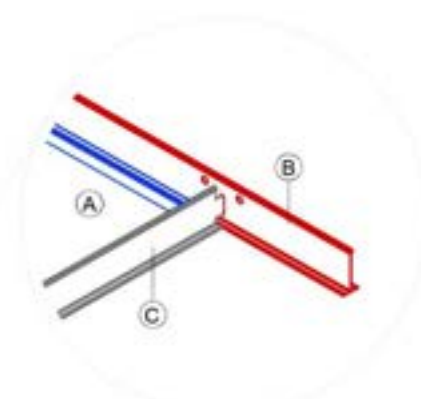
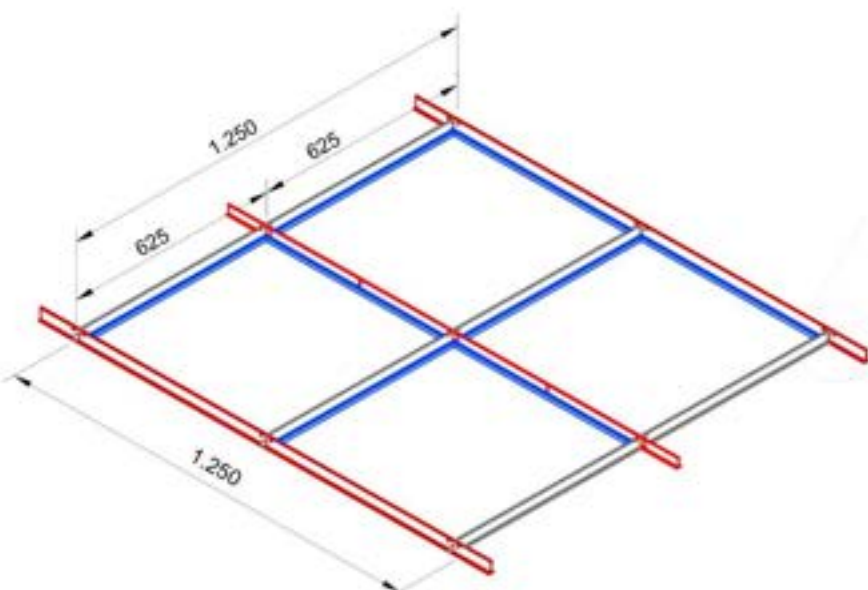

DETALHE DO
SISTEMA SM 625T

04



DETALHE DO
SISTEMA SM 625T

- | | |
|---------------------------------------|---|
| (A) BANDEJA DO FORRO (618x618mm). | (E) TIRANTE, ORÇADO SEPARADAMENTE. |
| (B) PERFIL PRINCIPAL "T15" (3.750mm). | (F) REGULADOR DE NÍVEL, ORÇADO SEPARADAMENTE. |
| (C) TRAVESSA MÉDIA "T15" (1.250mm). | (G) REBITE POP. |
| (D) TRAVESSA PEQUENA "T15" (625mm). | |

05

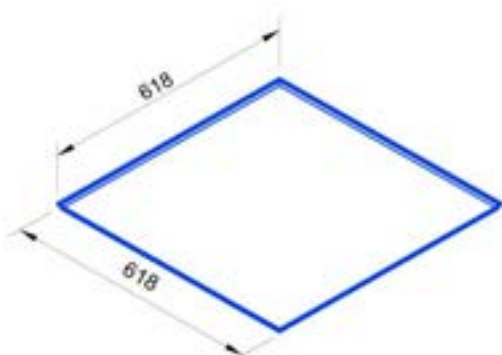

BANDEJA DO FORRO

06



PERFIL PRINCIPAL "T15"

07



TRAVESSA MÉDIA "T15"

08



TRAVESSA PEQUENA "T15"

09

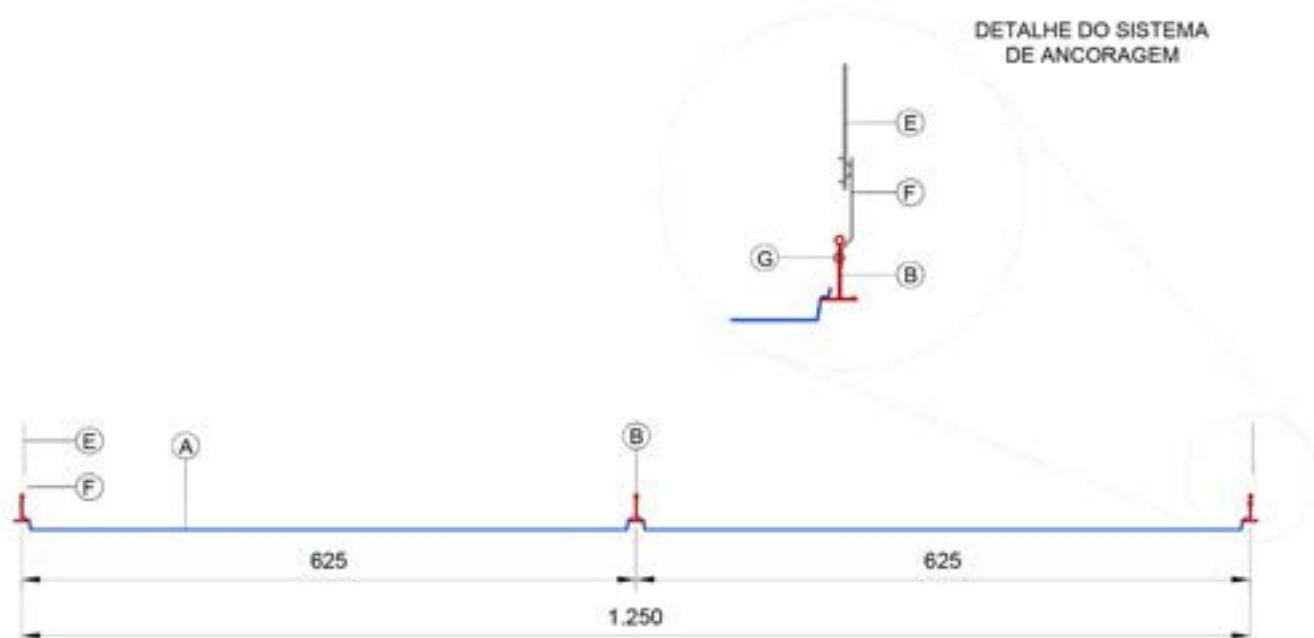

SISTEMA DE ANCORAGEM: REGULADOR DE NÍVEL E TIRANTE SEMPRE FIXADOS NO PERFIL PRINCIPAL.

- | | |
|---------------------------------------|---|
| (A) BANDEJA DO FORRO (618x618mm). | (E) TIRANTE, ORÇADO SEPARADAMENTE. |
| (B) PERFIL PRINCIPAL "T24" (3.750mm). | (F) REGULADOR DE NÍVEL, ORÇADO SEPARADAMENTE. |
| (C) TRAVESSA MÉDIA "T24" (1.250mm). | (G) REBITE POP. |
| (D) TRAVESSA PEQUENA "T24" (625mm). | |

F O R R O S M O D U L A R E S

SM 625PK



SULmetais[®] 105
REVESTIMENTOS ARQUITETÔNICOS

F12 – FORRO MODULAR SM 625PK

Vistas Humanizadas

SM 625PK (CHAPA 312,5X1250mm)

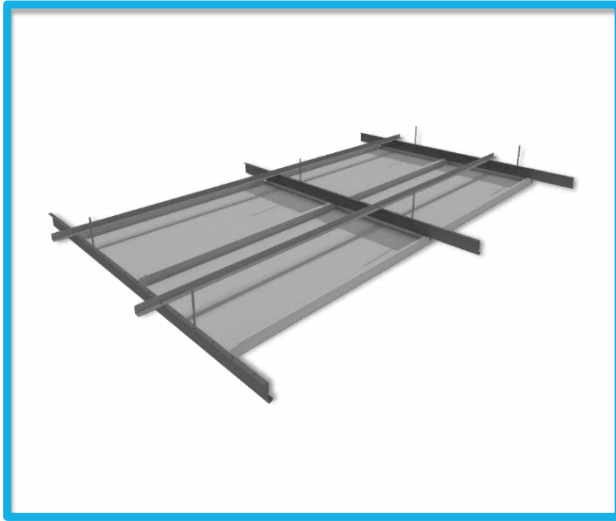

Vista Superior Humanizada

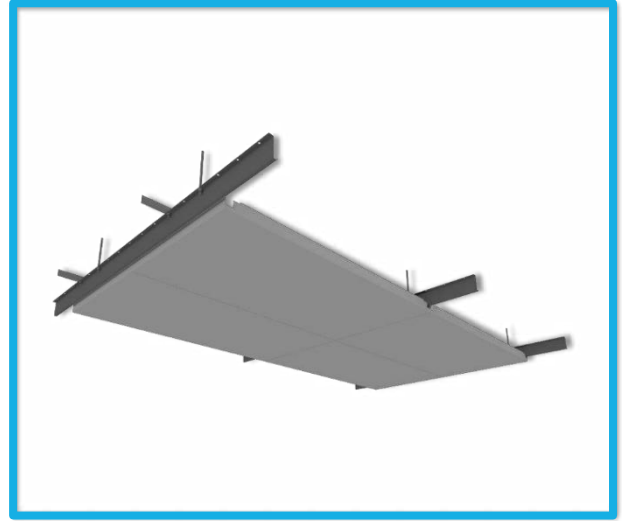

Vista Inferior Humanizada

SM 625PK (CHAPA 625X1250mm)

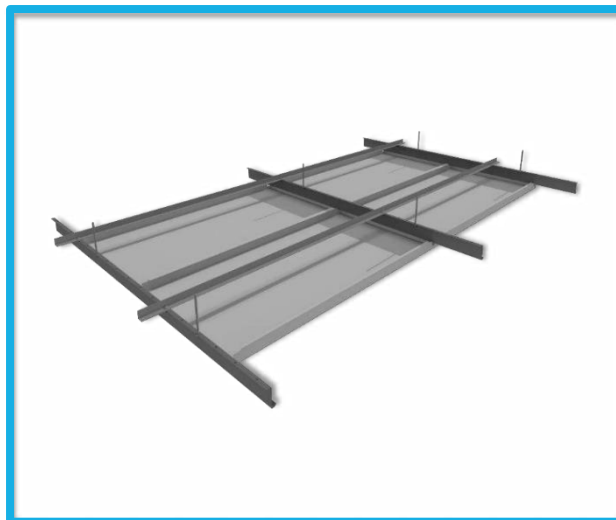

Vista Superior Humanizada

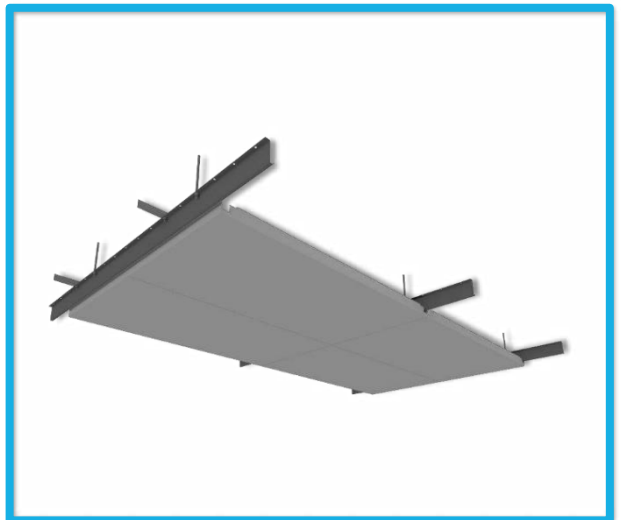

Vista Inferior Humanizada



01

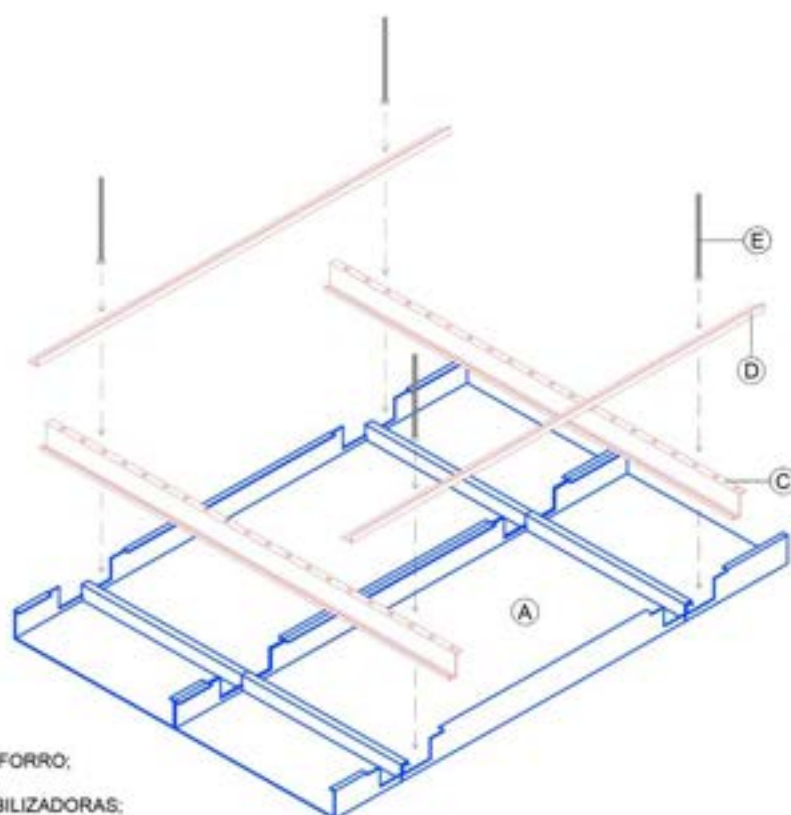

- 1° - POSICIONE AS BANDEJAS DO FORRO;
- 2° - POSICIONE OS PERFIS "J";
- 3° - POSICIONE AS BARRAS ESTABILIZADORAS;
- 4° - POSICIONE OS TIRANTES.

02

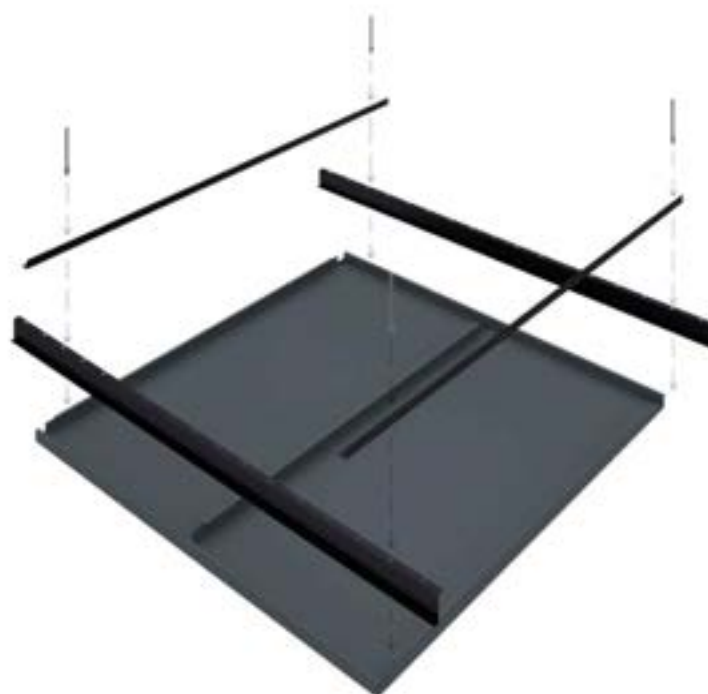

- (A) BANDEJA DO FORRO (625x1.250mm).
- (B) BANDEJA DO FORRO (312,5x1.250mm).
- (C) PERFIL "J".
- (D) BARRA ESTABILIZADORA.
- (E) TIRANTE, ORÇADO SEPARADAMENTE.

02

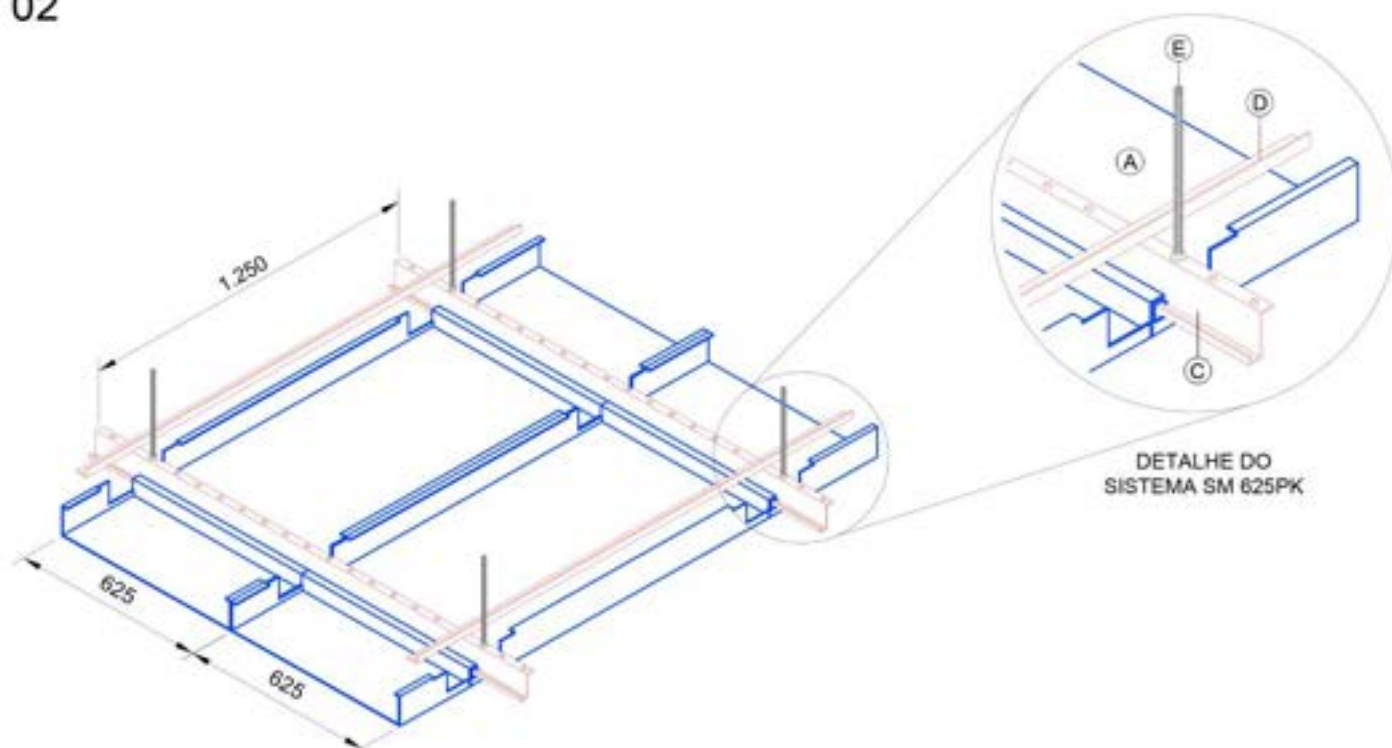

03



- (A) BANDEJA DO FORRO (625x1.250mm).
- (B) BANDEJA DO FORRO (312,5x1.250mm).
- (C) PERFIL "J".
- (D) BARRA ESTABILIZADORA.
- (E) TIRANTE, ORÇADO SEPARADAMENTE.

05

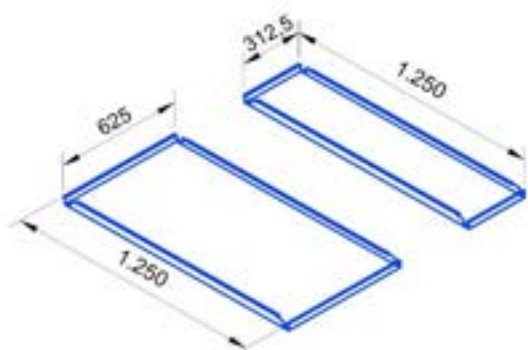

BANDEJA DO FORRO

06



PERFIL "J"

07



BARRA ESTABILIZADORA

08



PARAFUSO SEXTAVADO $\frac{1}{2}$ " x $\frac{3}{8}$ "

09



PORCA SEXTAVADA $\frac{1}{2}$ "

10

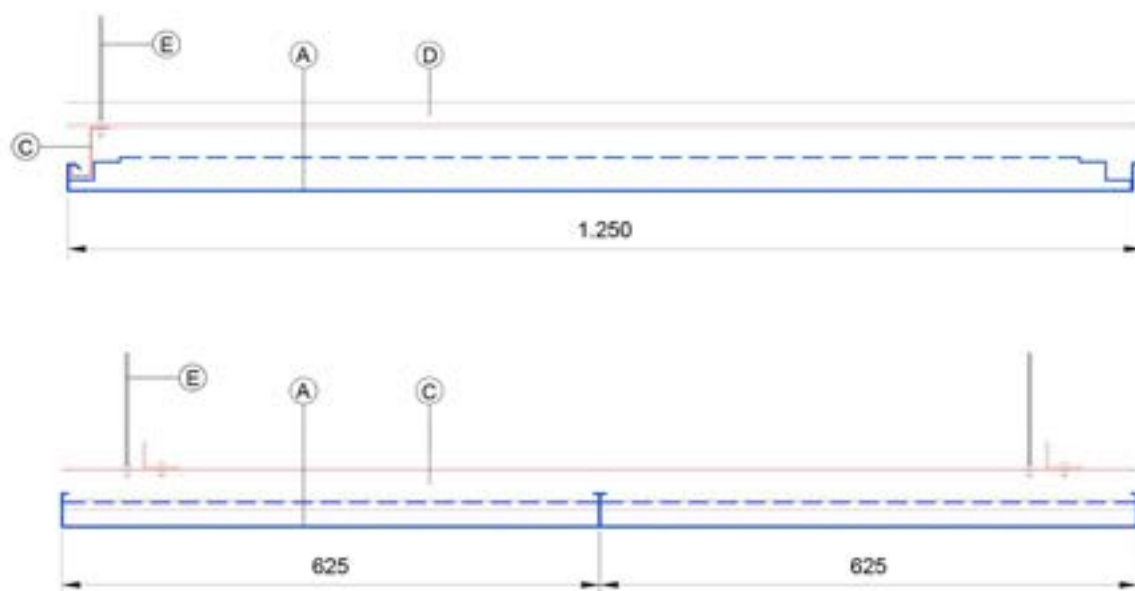

TIRANTES SÃO FIXADOS NOS PERFIS "J".

- (A) BANDEJA DO FORRO (625x1.250mm).
- (B) BANDEJA DO FORRO (312,5x1.250mm).
- (C) PERFIL "J".
- (D) BARRA ESTABILIZADORA.
- (E) TIRANTE, ORÇADO SEPARADAMENTE.

F O R R O S M O D U L A R E S

SM S125



SULMetals[®] 110
REVESTIMENTOS ARQUITETÔNICOS

F13 – FORRO MODULAR SM S125

Vistas Humanizadas

SM S125

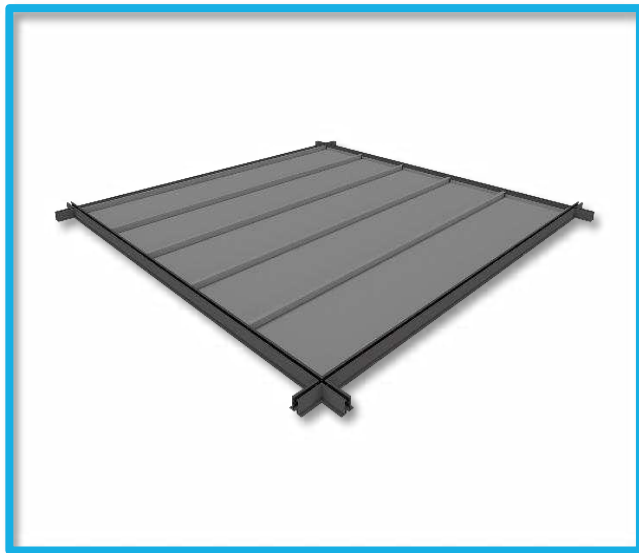

Vista Superior Humanizada
Apoiada em perfil Cartola

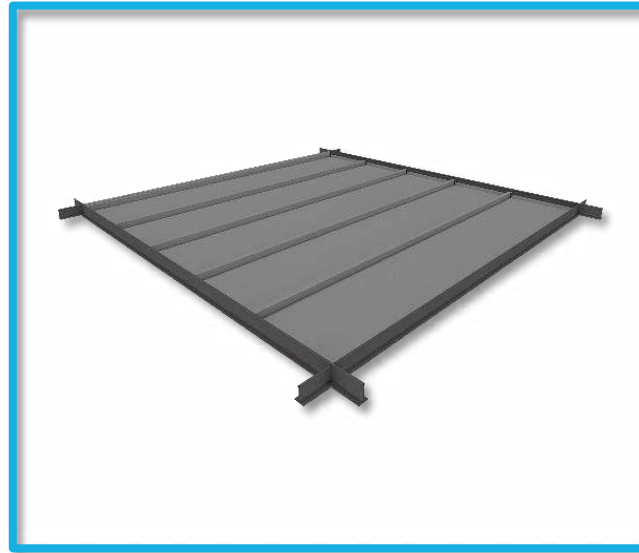

Vista Superior Humanizada
Apoiada em perfil T24



01

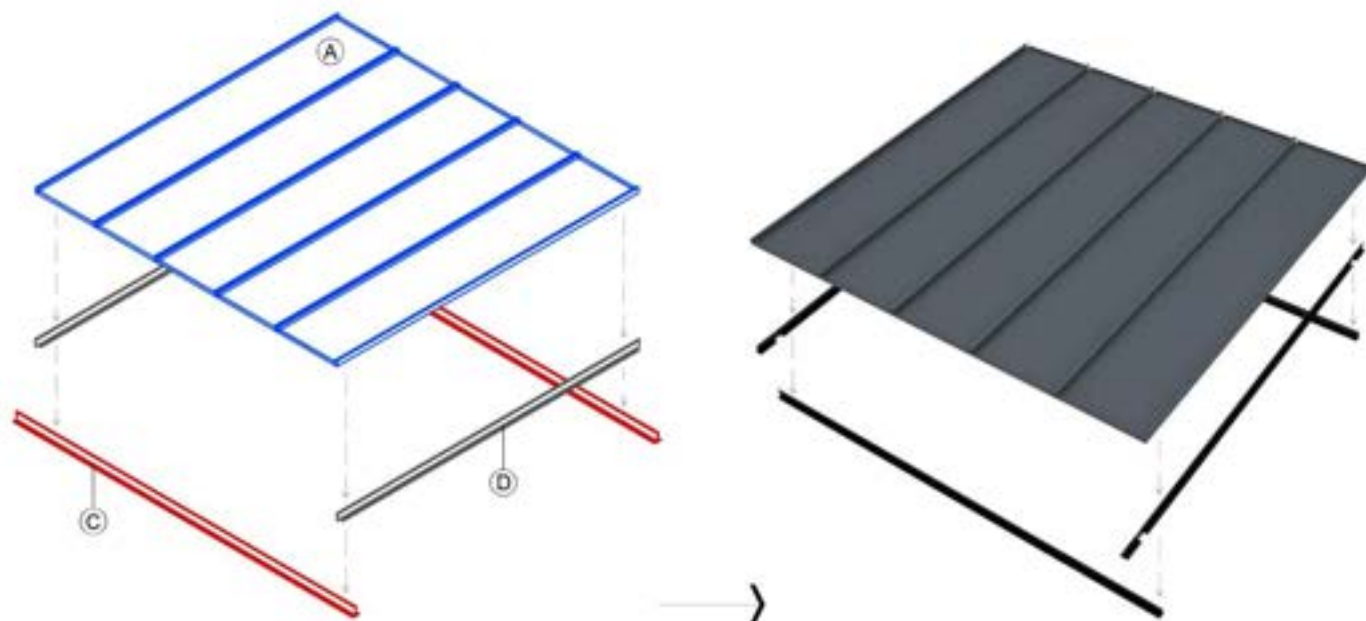

1° - POSICIONE OS PERFIS PRINCIPAIS "T24";
2° - POSICIONE AS TRAVESSAS MÉDIAS "T24";
3° - COLOQUE AS BANDEJAS DO FORRO.

02

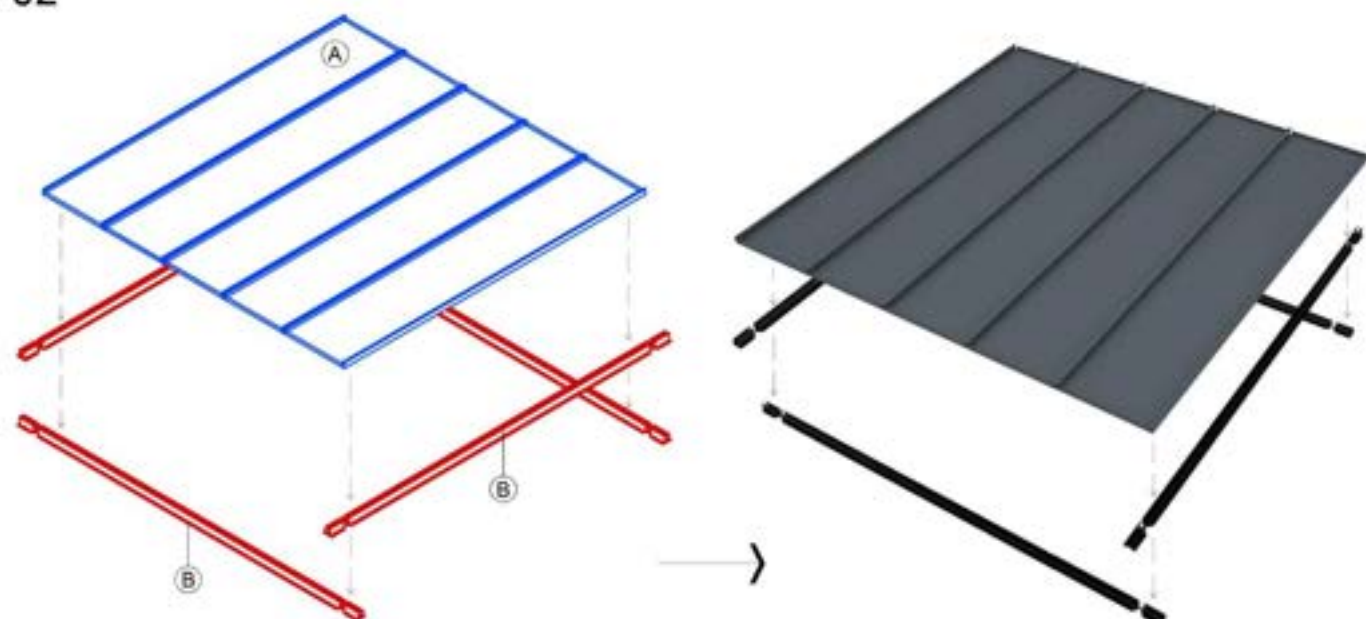

1° - POSICIONE OS PERFIS CARTOLA;
2° - COLOQUE AS BANDEJAS DO FORRO.

(A) BANDEJA DO FORRO (625x1.250mm).

(B) PERFIL "CARTOLA".

(C) PERFIL PRINCIPAL "T24" (3.750mm).

(D) TRAVESSA MÉDIA "T24" (1.250mm).

(E) TIRANTE, ORÇADO SEPARADAMENTE.

(F) REGULADOR DE NÍVEL, ORÇADO SEPARADAMENTE.

(G) REBITE POP.



03

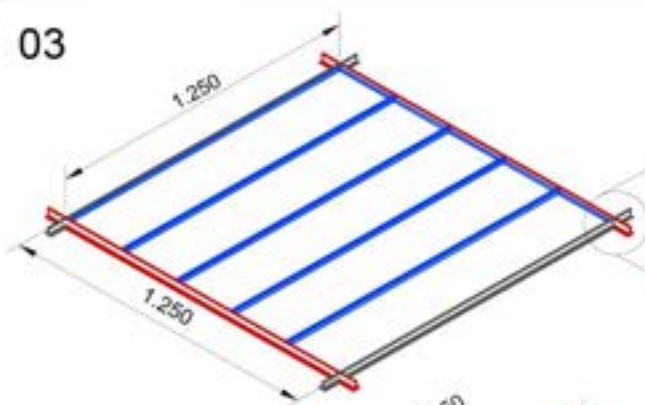

DETALHE DO SISTEMA
SM S125 ("T24")

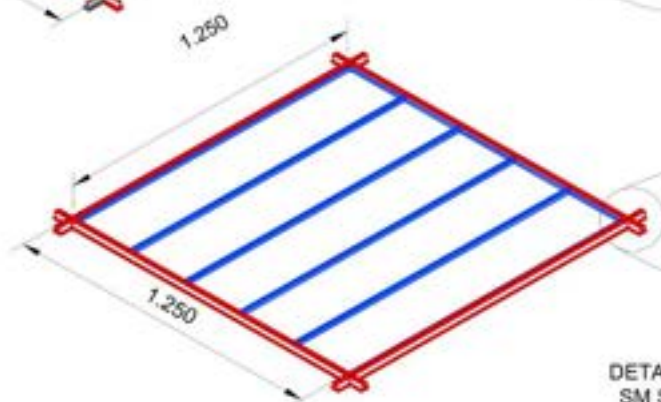
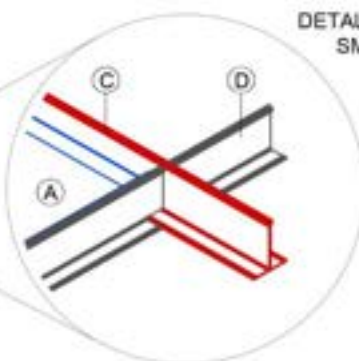

DETALHE DO SISTEMA
SM S125 ("CARTOLA")

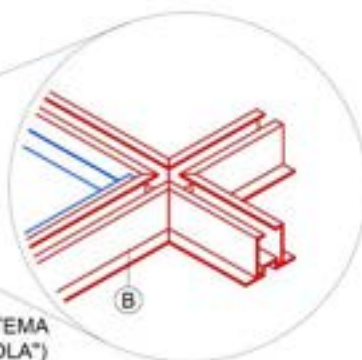

04



DETALHE DO SISTEMA
SM S125 ("T24")



DETALHE DO SISTEMA
SM S125 ("CARTOLA")

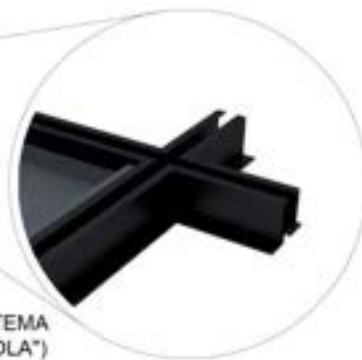

- (A) BANDEJA DO FORRO (625x1.250mm).
- (B) PERFIL "CARTOLA".
- (C) PERFIL PRINCIPAL "T24" (3.750mm).
- (D) TRAVESSA MÉDIA "T24" (1.250mm).

- (E) TIRANTE, ORÇADO SEPARADAMENTE.
- (F) REGULADOR DE NÍVEL, ORÇADO SEPARADAMENTE.
- (G) REBITE POP.

04



BANDEJA DO FORRO

05

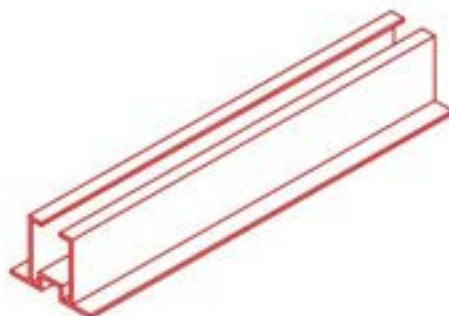

PERFIL "CARTOLA"

06



PERFIL PRINCIPAL "T24"

07



TRAVESSA MÉDIA "T24"

08

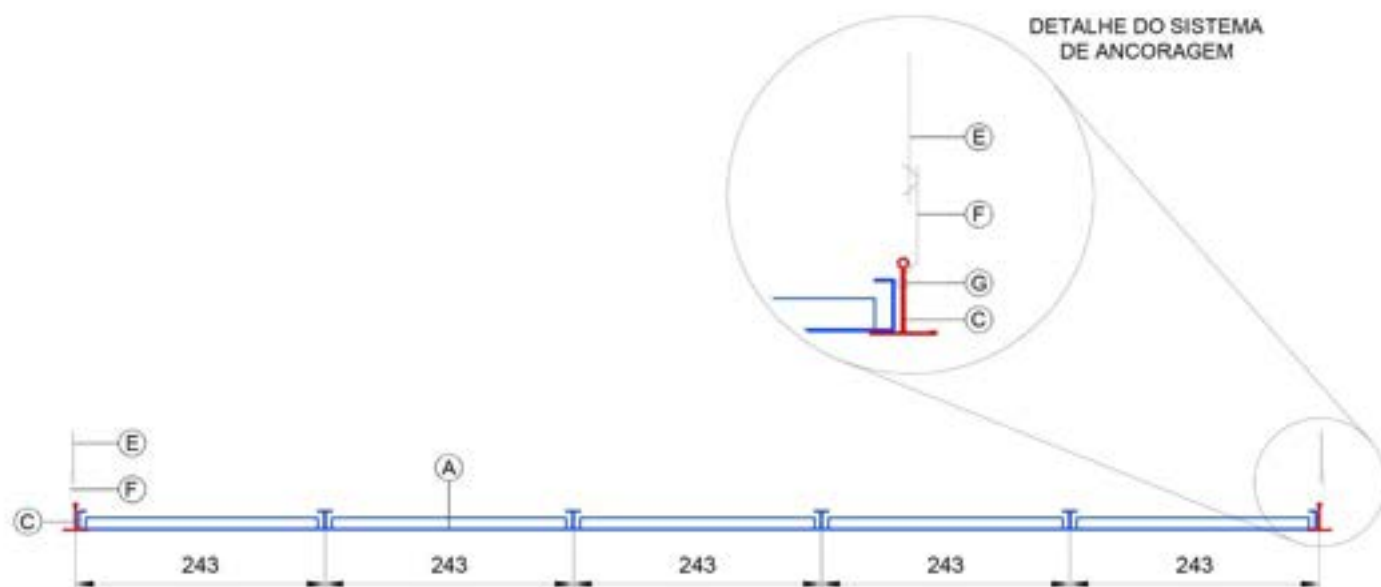

SISTEMA DE ANCORAGEM: REGULADOR DE NÍVEL E TIRANTE SEMPRE FIXADOS NO PERFIL PRICIPAL.

(A) BANDEJA DO FORRO (625x1.250mm).

(B) PERFIL CARTOLA.

(C) PERFIL PRINCIPAL "T24" (3.750mm).

(D) TRAVESSA MÉDIA "T24" (1.250mm).

(E) TIRANTE, ORÇADO SEPARADAMENTE.

(F) REGULADOR DE NÍVEL, ORÇADO SEPARADAMENTE.

(G) REBITE POP.

F O R R O S M O D U L A R E S

SM T15



F14 – FORRO MODULAR SM T15

Vistas Humanizadas

SM T15 (MODULAÇÃO 625 x 625mm)

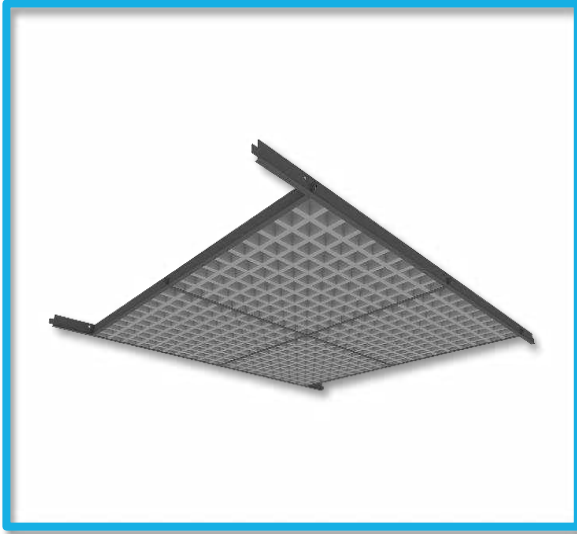

Vista Inferior Humanizada

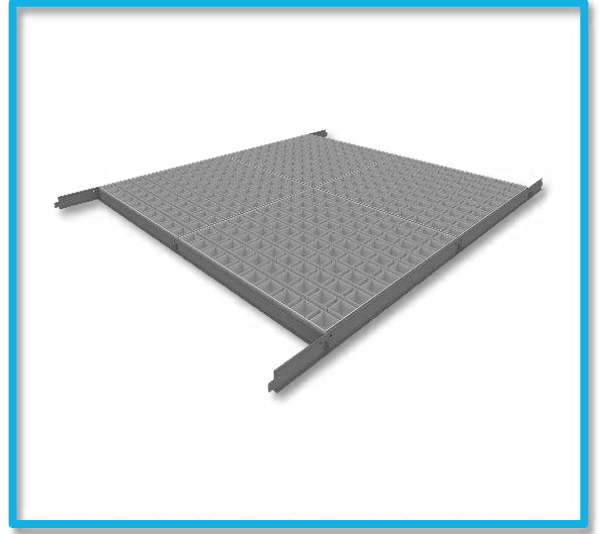

Vista Superior Humanizada

SM T15 (MODULAÇÃO 625 x 1.250mm)

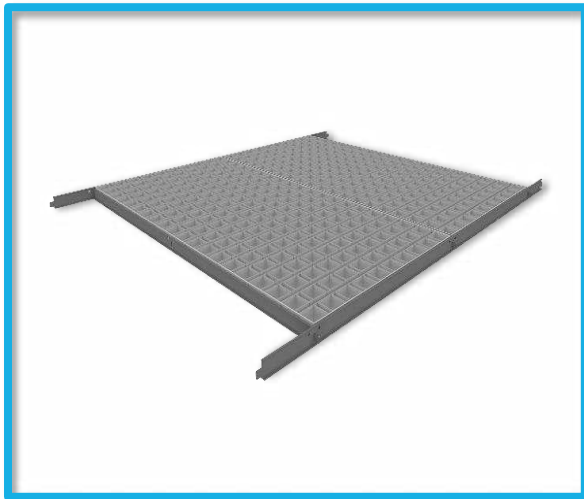

Vista Superior Humanizada



Vista Inferior Humanizada



01

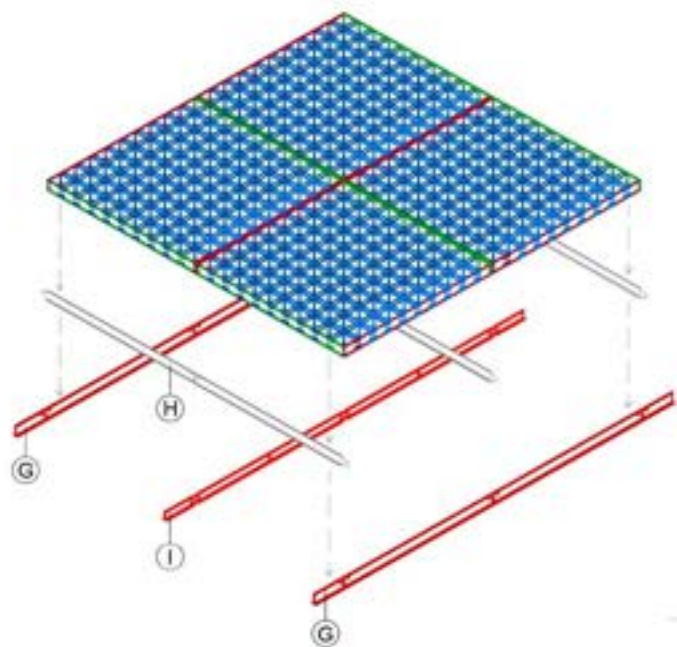

1° - POSICIONE OS PERFIS PRINCIPAIS "T15";
2° - POSICIONE A TRAVESSA PEQUENA "T15";



3° - POSICIONE AS TRAVESSAS MÉDIAS "T15";
4° - POSICIONE O MÓDULO DO FORRO T15.

02

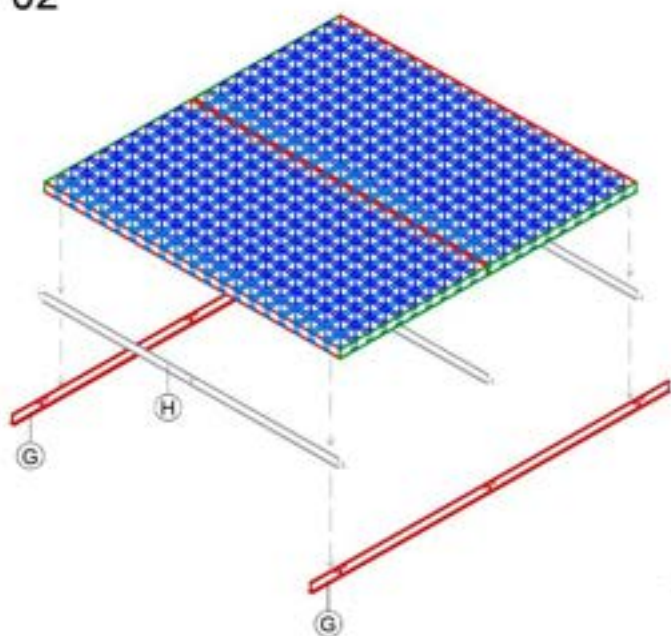

1° - POSICIONE OS PERFIS PRINCIPAIS "T15";
2° - POSICIONE AS TRAVESSAS MÉDIAS "T15";



3° - POSICIONE O MÓDULO DO FORRO T15.

- | | |
|-------------------------------|---|
| (A) ■ LÂMINA MACHO (1.243mm). | (F) ■ LÂMINA MACHO (618mm). |
| (B) ■ LÂMINA FÊMEA (618mm). | (G) ■ PERFIL PRINCIPAL "T15" (3.750mm). |
| (C) ■ TIRA MACHO (618mm). | (H) ■ TRAVESSA MÉDIA "T15" (1.250mm). |
| (D) ■ TIRA FÊMEA (618mm). | (I) ■ TRAVESSA PEQUENA "T15" (625mm). |
| (E) ■ TIRA MACHO (1.243mm). | (J) ■ CANTONEIRA DE ARREMATE. |

(K) REGULADOR DE NÍVEL.

(L) TIRANTE RÍGIDO.

(M) REBITE POP.

- TIRANTES, REGULADORES, CANTONEIRA DE ARREMATE, SÃO POR CONTA DO CLIENTE.

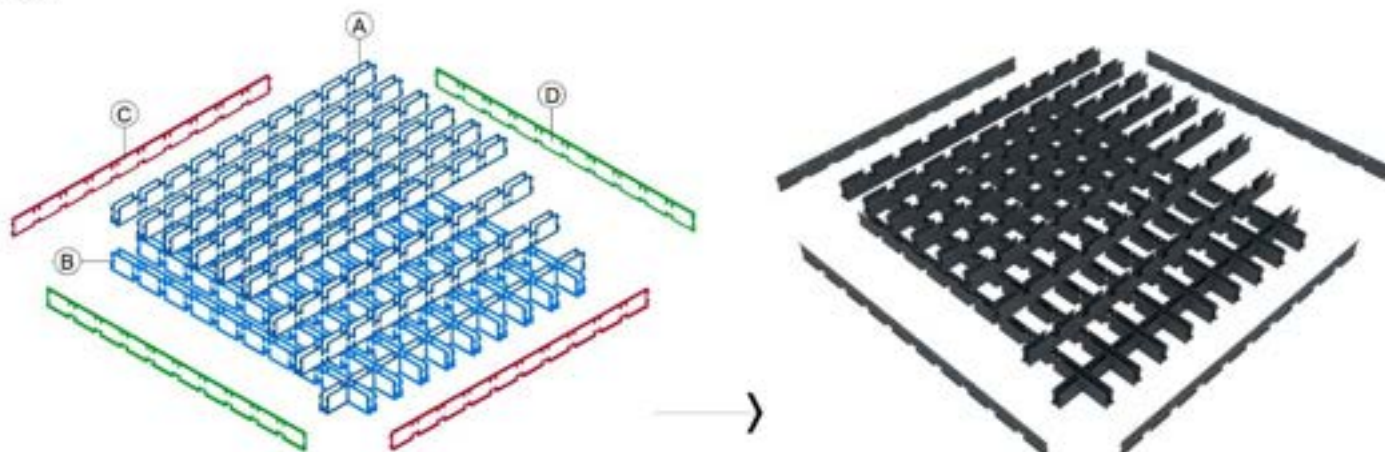
03

625x625mm MALHAS E LÂMINAS:

42mm: 14 MACHOS E 14 FÊMEAS

52,5mm: 11 MACHOS E 11 FÊMEAS

62,5mm: 09 MACHOS E 09 FÊMEAS

78mm: 07 MACHOS E 07 FÊMEAS

90mm: 06 MACHOS E 06 FÊMEAS

125mm: 04 MACHOS E 04 FÊMEAS

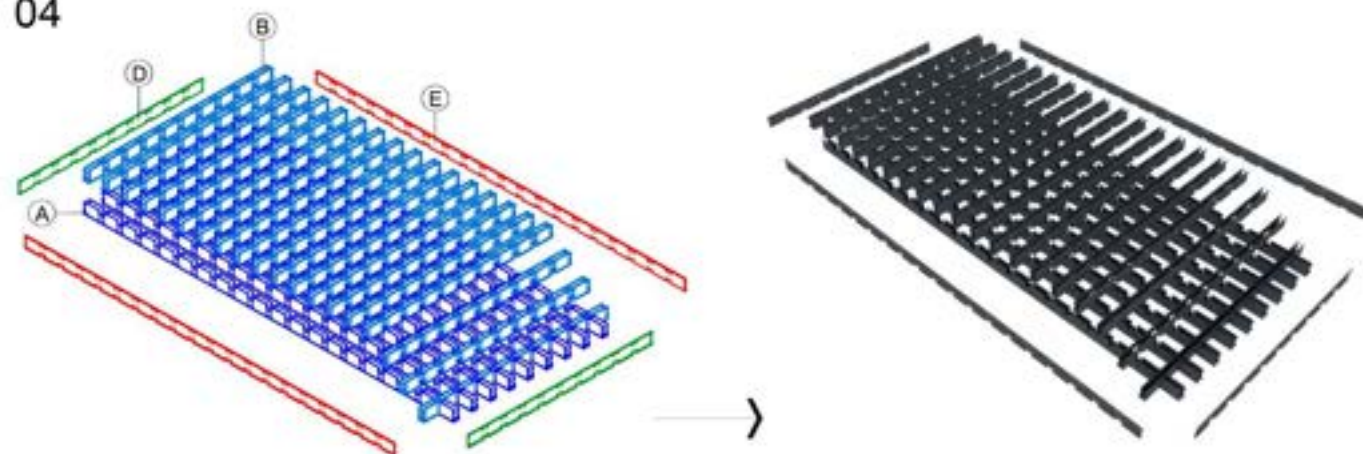
04

625x1.250mm MALHAS E LÂMINAS:

42mm: 14 MACHOS E 29 FÊMEAS

52,5mm: 11 MACHOS E 23 FÊMEAS

62,5mm: 09 MACHOS E 19 FÊMEAS

78mm: 07 MACHOS E 15 FÊMEAS

90mm: 06 MACHOS E 13 FÊMEAS

125mm: 04 MACHOS E 09 FÊMEAS

(A) ■ LÂMINA MACHO (1.243mm).

(F) ■ LÂMINA MACHO (618mm).

(K) REGULADOR DE NÍVEL.

(B) ■ LÂMINA FÊMEA (618mm).

(G) ■ PERFIL PRINCIPAL "T15" (3.750mm).

(L) TIRANTE RÍGIDO.

(C) ■ TIRA MACHO (618mm).

(H) ■ TRAVESSA MÉDIA "T15" (1.250mm).

(M) REBITE POP.

(D) ■ TIRA FÊMEA (618mm).

(I) ■ TRAVESSA PEQUENA "T15" (625mm).

- TIRANTES, REGULADORES, CANTONEIRA DE ARREMATE, SÃO POR CONTA DO CLIENTE.

(E) ■ TIRA MACHO (1.243mm).

(J) ■ CANTONEIRA DE ARREMATE.

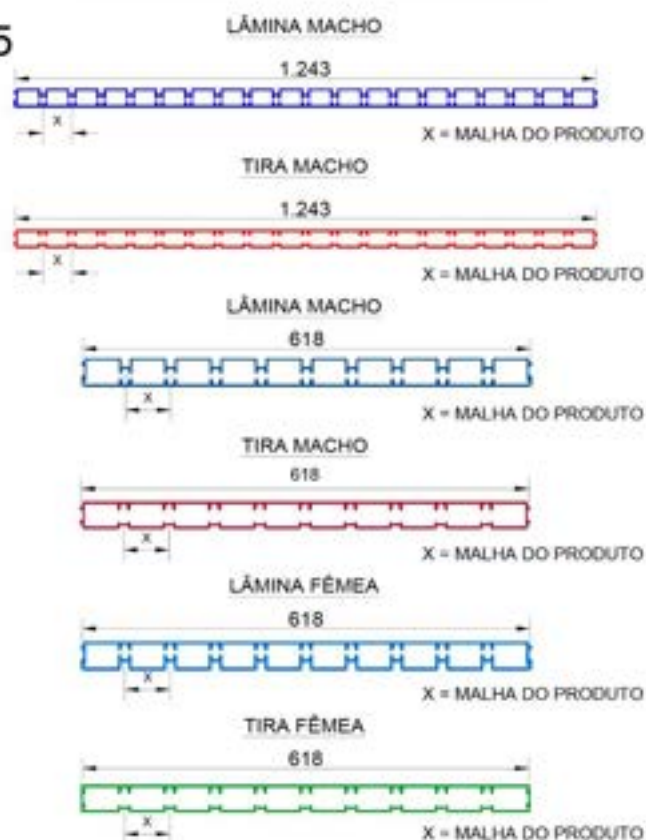
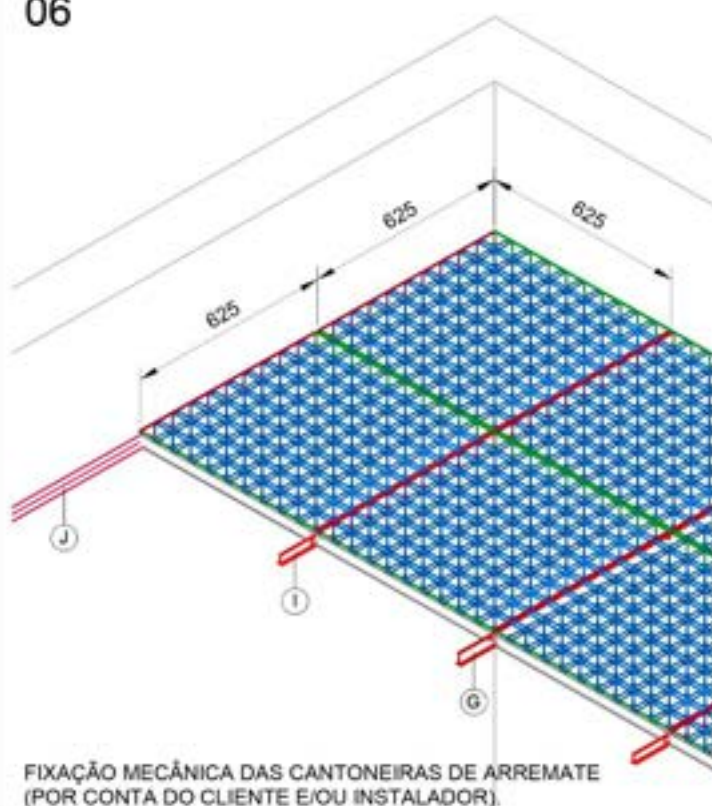
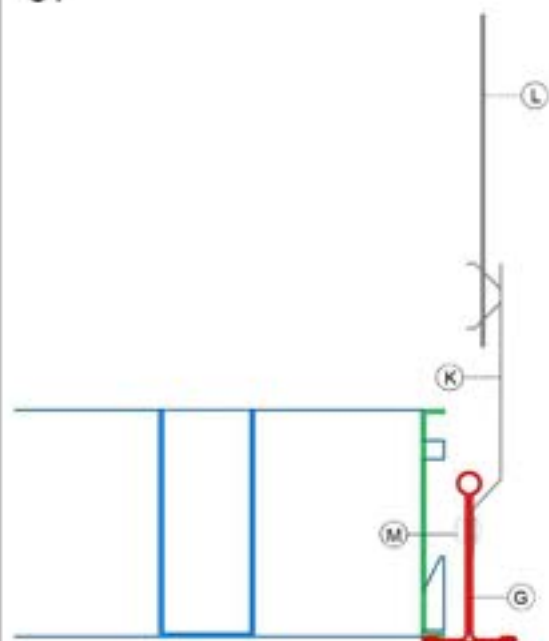
05

06

07

SISTEMA DE ANCORAGEM: REGULADOR DE NÍVEL E TIRANTE SEMPRE FIXADOS NO PERFIL PRINCIPAL.

PASSOS PARA INSTALAÇÃO DO FORRO MODULAR SM T15:

- 1° - IDENTIFICAR O SENTIDO LONGITUDINAL DA ÁREA DE INSTALAÇÃO DO FORRO. O PERFIL PRINCIPAL "T15" (3.750mm), DEVE SER INSTALADO NESSE SENTIDO PRIORITARIAMENTE.
- 2° - INSTALAR CANTONEIRA DE ARREIMATE (ADQUIRIDA SEPARADAMENTE), NO "PÉ DIREITO" DO FORRO ACABADO.
- 3° - INICIAR A INSTALAÇÃO DOS PERFIS PRINCIPAIS COM DISTÂNCIA PARALELA DE 1.250mm ENTRE EIXOS DOS PERFIS.
- 4° - OS PERFIS PRINCIPAIS DEVEM SER ATIRANTADOS COM REGULADOR DE NÍVEL, ESPAÇADOS A CADA 1200mm (DISTÂNCIA MÁXIMA).
- 5° - CONCLUINDO A INSTALAÇÃO DOS PERFIS PRINCIPAIS, NAS MALHAS DE 625x625mm DEVEM SER APOIADAS AS TRAVESSAS PEQUENAS "T15" COM 625mm COM DISTÂNCIA PARALELA DE 625mm ENTRE EIXOS DOS PERFIS.
- 6° - CONCLUINDO A INSTALAÇÃO DAS TRAVESSAS PEQUENAS (CASO HOUVER), DEVEM SER INSTALADAS AS TRAVESSAS MÉDIAS "T15" COM 1.250mm COM DISTÂNCIA PARALELA DE 625mm ENTRE EIXOS DOS PERFIS.
- 7° - APÓS OS PERFIS DE SUSTENTAÇÃO DO FORRO ESTAREM INSTALADOS CORRETAMENTE, DEVEM SER MONTADOS OS MÓDULOS EM BANCADA APROPRIADA, CONFORME DETALHE DE MONTAGEM DOS MÓDULOS.
- 8° - FINALIZANDO A MONTAGEM, BASTA APOIAR OS MÓDULOS NOS VÃOS FORMADOS PELO CRUZAMENTO ENTRE PERFIS PRINCIPAIS E TRAVESSAS.

- | | | |
|-------------------------------|---|-------------------------|
| (A) ■ LÂMINA MACHO (1.243mm). | (F) ■ LÂMINA MACHO (618mm). | (K) REGULADOR DE NÍVEL. |
| (B) ■ LÂMINA FÊMEA (618mm). | (G) ■ PERFIL PRINCIPAL "T15" (3.750mm). | (L) TIRANTE RÍGIDO. |
| (C) ■ TIRA MACHO (618mm). | (H) ■ TRAVESSA MÉDIA "T15" (1.250mm). | (M) REBITE POP. |
| (D) ■ TIRA FÊMEA (618mm). | (I) ■ TRAVESSA PEQUENA "T15" (625mm). | |
| (E) ■ TIRA MACHO (1.243mm). | (J) ■ CANTONEIRA DE ARREIMATE. | |

- TIRANTES, REGULADORES, CANTONEIRA DE ARREIMATE, SÃO POR CONTA DO CLIENTE.

F O R R O S M O D U L A R E S

SM 625D



SULmetais[®] 120
REVESTIMENTOS ARQUITETÔNICOS

F15 – FORRO MODULAR SM 625D

Vistas Humanizadas

SM 625D (MODULAÇÃO: 625 x 625mm)



Vista Inferior Humanizada

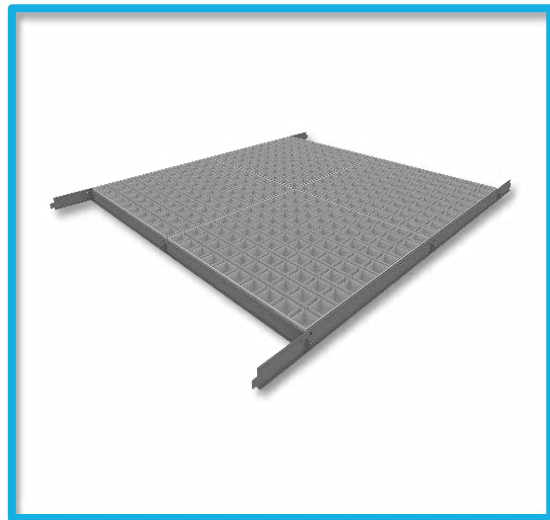

Vista Superior Humanizada

SM 625D (MODULAÇÃO: 625 x 1.250mm)



Vista Inferior Humanizada

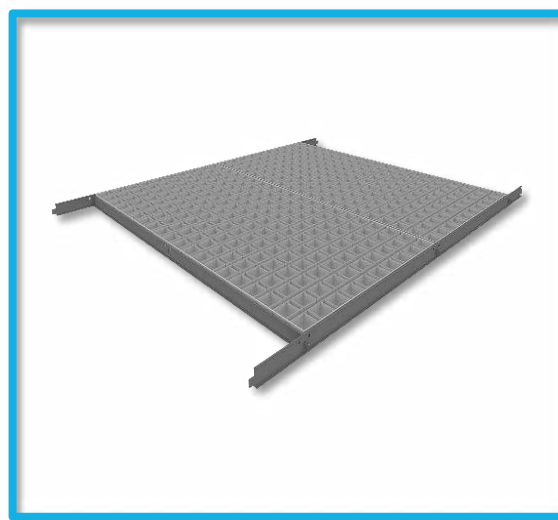

Vista Superior Humanizada



01

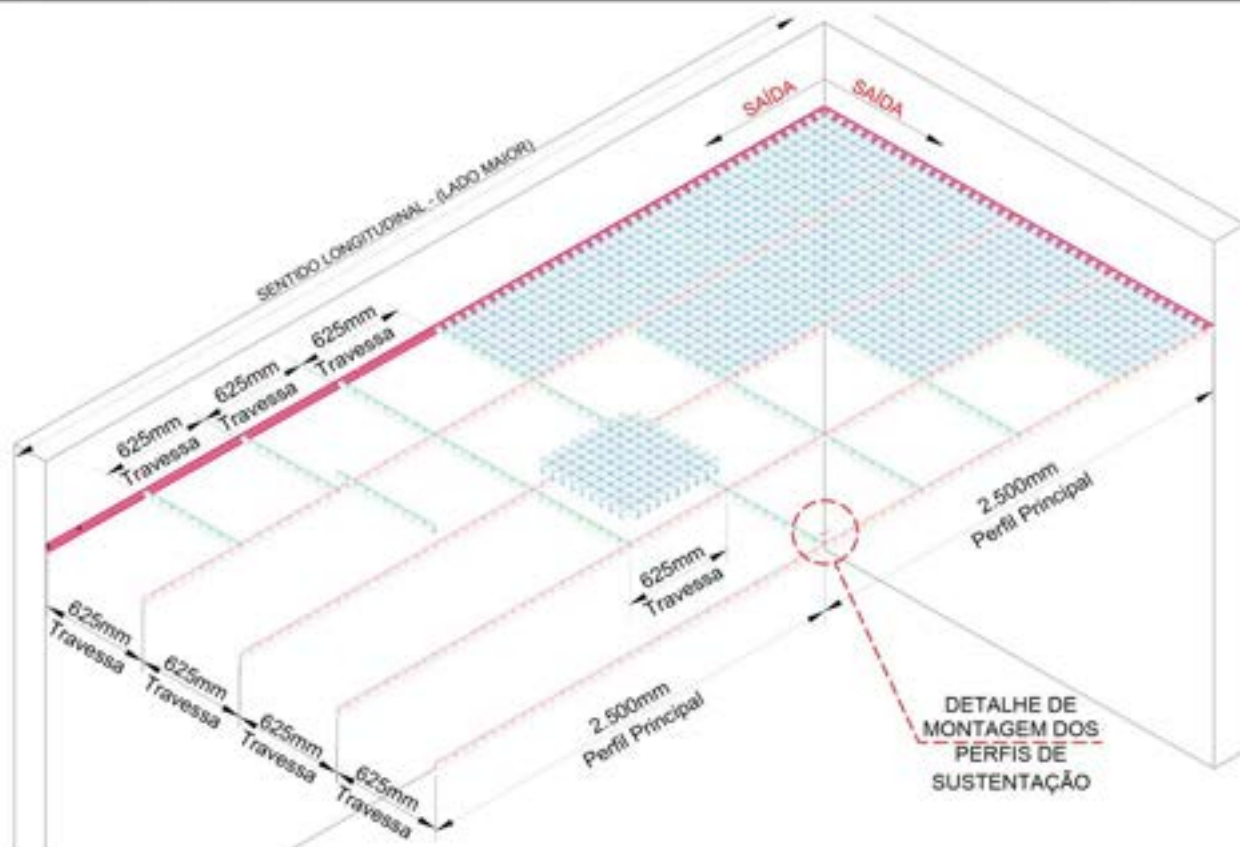

02

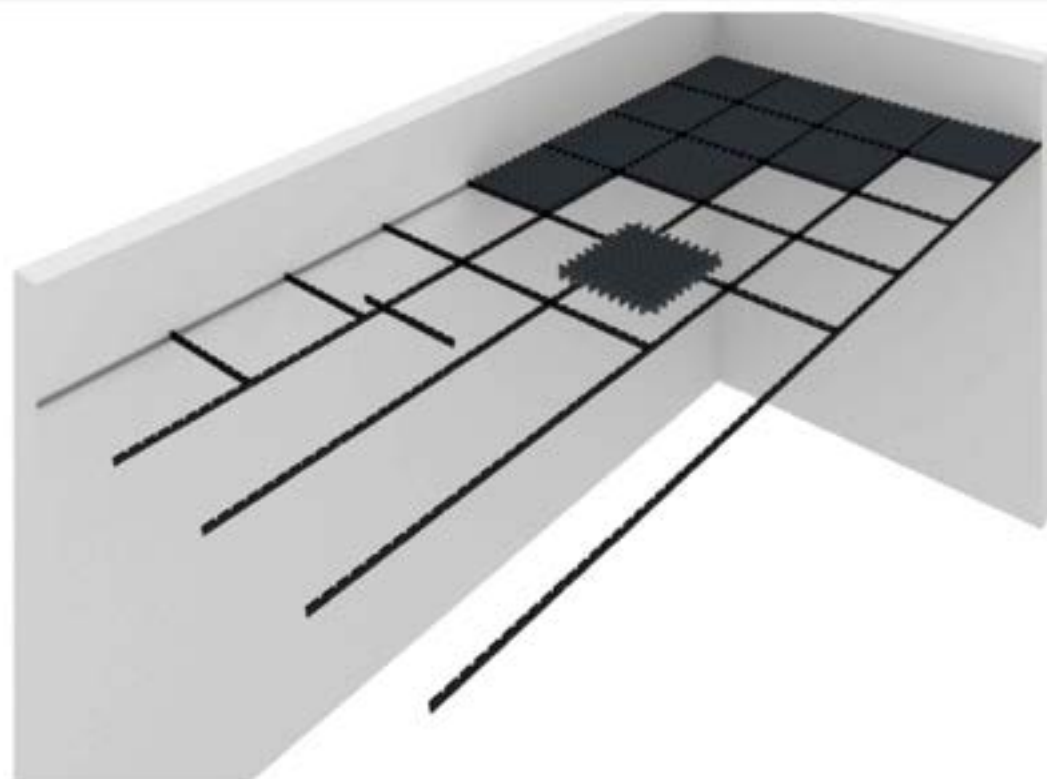

- (A) ■ LÂMINA MACHO.
- (B) ■ LÂMINA FÊMEA.
- (C) ■ PERFIL PRINCIPAL.
- (D) ■ TRAVESSA.
- (E) ■ CANTONEIRA DE ARREMATE.

- (F) REGULADOR DE NÍVEL.
- (G) TIRANTE RÍGIDO.
- (H) REBITE POP.

- TIRANTES, REGULADORES, CANTONEIRA DE ARREMATE, SÃO POR CONTA DO CLIENTE / INSTALADOR.
- OS REGULADORES DE NÍVEL COM MOLA (RETOS), DEVEM SER INSTALADOS NO PERFIL PRINCIPAL COM DISTÂNCIAMENTO MÁXIMO (ENTRE EIXOS) DE 1.200mm.

03
PERFIL PRINCIPAL

2.500mm



X = MALHA DO PRODUTO

TRAVESSA

623mm



X = MALHA DO PRODUTO

LÂMINA MACHO

623mm



X = MALHA DO PRODUTO

LÂMINA FÊMEA

623mm

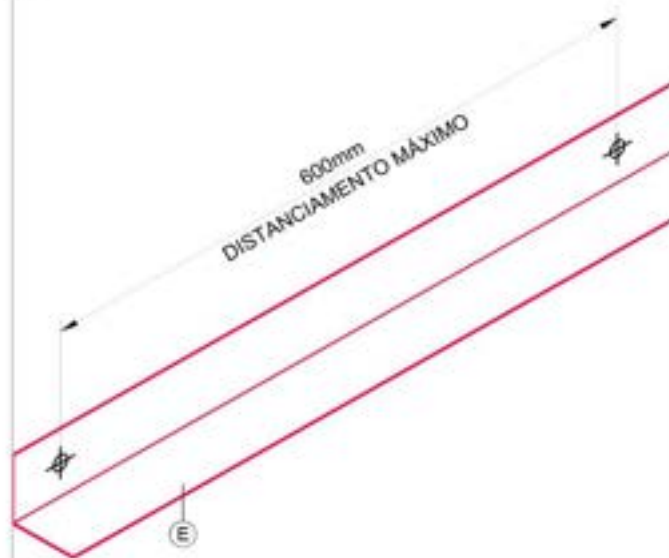

X = MALHA DO PRODUTO

04

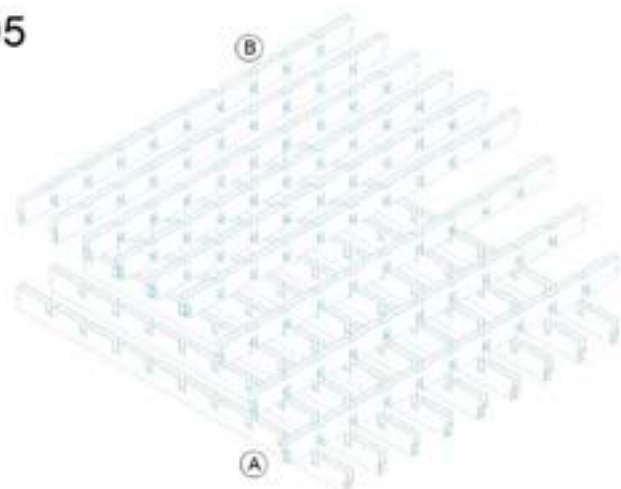
 FIXAÇÃO MECÂNICA DAS CANTONEIRAS DE ARREIMATE
 (POR CONTA DO CLIENTE E/OU INSTALADOR).

05

625x625mm MALHAS E LÂMINAS:

42mm: 14 MACHOS E 14 FÊMEAS

52,5mm: 11 MACHOS E 11 FÊMEAS

62,5mm: 09 MACHOS E 09 FÊMEAS

78mm: 07 MACHOS E 07 FÊMEAS

90mm: 06 MACHOS E 06 FÊMEAS

125mm: 04 MACHOS E 04 FÊMEAS

625x1.250mm MALHAS E LÂMINAS:

42mm: 14 MACHOS E 29 FÊMEAS

52,5mm: 11 MACHOS E 23 FÊMEAS

62,5mm: 09 MACHOS E 19 FÊMEAS

78mm: 07 MACHOS E 15 FÊMEAS

90mm: 06 MACHOS E 13 FÊMEAS

125mm: 04 MACHOS E 09 FÊMEAS

(A) ■ LÂMINA MACHO.

(F) REGULADOR DE NÍVEL.

(B) ■ LÂMINA FÊMEA.

(G) TIRANTE RÍGIDO.

(C) ■ PERFIL PRINCIPAL.

(H) REBITE POP.

(D) ■ TRAVESSA.

(E) ■ CANTONEIRA DE ARREIMATE.

- TIRANTES, REGULADORES, CANTONEIRA DE ARREIMATE, SÃO POR CONTA DO CLIENTE / INSTALADOR.

- OS REGULADORES DE NÍVEL COM MOLLA (RETOS), DEVEM SER INSTALADOS NO PERFIL PRINCIPAL COM DISTANCIAMENTO MÁXIMO (ENTRE EIXOS) DE 1.200mm.

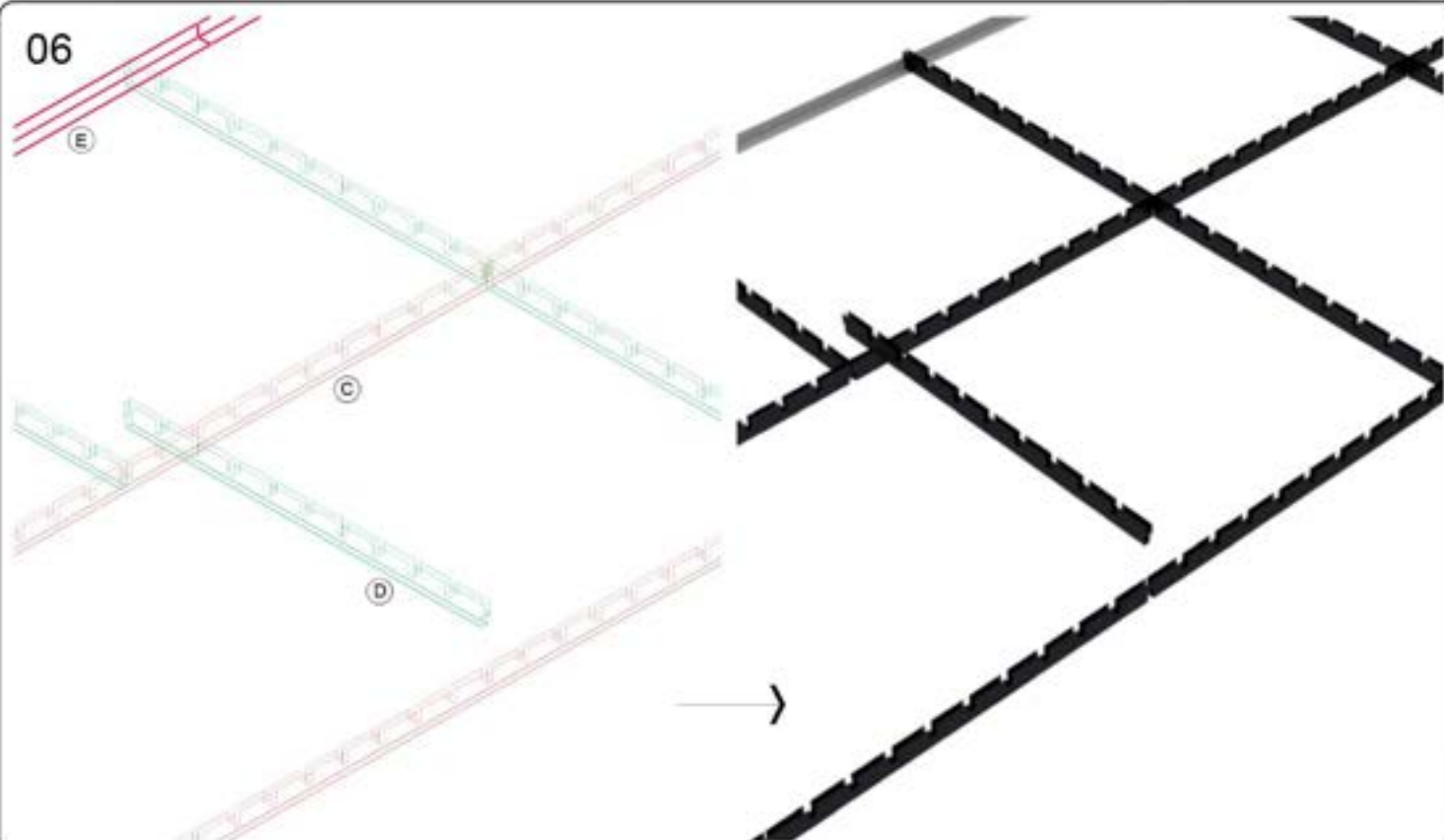
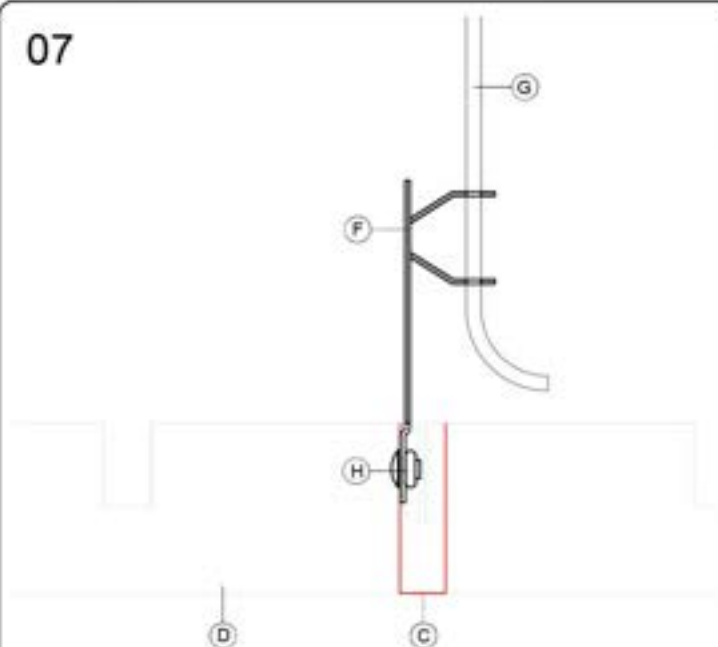
06

07

SISTEMA DE ANCORAGEM: REGULADOR DE NÍVEL E TIRANTE SEMPRE FIXADOS NO PERFIL PRICIPAL.

PASSOS PARA INSTALAÇÃO DO FORRO MODULAR SM 625D:

- 1° - IDENTIFICAR O SENTIDO LONGITUDINAL DA ÁREA DE INSTALAÇÃO DO FORRO, O PERFIL PRINCIPAL (2.500mm), DEVE SER INSTALADO NESSE SENTIDO PRIORITARIAMENTE.
- 2° - INSTALAR CANTONEIRA DE ARREMATE (ADQUIRIDA SEPARADAMENTE), NO "PÉ DIREITO" DO FORRO ACABADO.
- 3° - INICIAR A INSTALAÇÃO DOS PERFIS PRINCIPAIS COM DISTÂNCIA PARALELA DE 625mm ENTRE EIXOS DOS PERFIS.
- 4° - OS PERFIS PRINCIPAIS DEVEM SER ATIRANTADOS COM REGULADOR DE NÍVEL, ESPAÇADOS A CADA 1.200mm (DISTÂNCIA MÁXIMA).
- 5° - CONCLUINDO A INSTALAÇÃO DOS PERFIS PRINCIPAIS DEVEM SER APOIADAS AS TRAVESSAS COM 623mm COM DISTÂNCIA PARALELA DE 625mm ENTRE EIXOS DOS PERFIS.
- 6° - APÓS OS PERFIS DE SUSTENTAÇÃO DO FORRO ESTAREM INSTALADOS CORRETAMENTE, DEVEM SER MONTADOS OS MÓDULOS EM BANCADA APROPRIADA, CONFORME DETALHE DE MONTAGEM DOS MÓDULOS.
- 7° - FINALIZANDO A MONTAGEM, BASTA APOIAR OS MÓDULOS NOS VÃOS FORMADOS PELO CRUZAMENTO ENTRE PERFIS PRINCIPAIS E TRAVESSAS.

- | | |
|-------------------------------|-------------------------|
| (A) ■ LÂMINA MACHO. | (F) REGULADOR DE NÍVEL. |
| (B) ■ LÂMINA FÊMEA. | (G) TIRANTE RÍGIDO. |
| (C) ■ PERFIL PRINCIPAL. | (H) REBITE POP. |
| (D) ■ TRAVESSA. | |
| (E) ■ CANTONEIRA DE ARREMATE. | |

- TIRANTES, REGULADORES, CANTONEIRA DE ARREMATE, SÃO POR CONTA DO CLIENTE / INSTALADOR.
- OS REGULADORES DE NÍVEL COM MOLLA (RETOS), DEVEM SER INSTALADOS NO PERFIL PRINCIPAL COM DISTANCIAMENTO MÁXIMO (ENTRE EIXOS) DE 1.200mm.

R E V E S T I M E N T O S L I N E A R E S

SM 230MW



SULMetals[®] 125
REVESTIMENTOS ARQUITETÔNICOS

R1 – REVESTIMIENTO LINEAR SM 230MW

Vistas Humanizadas

SM 230MW

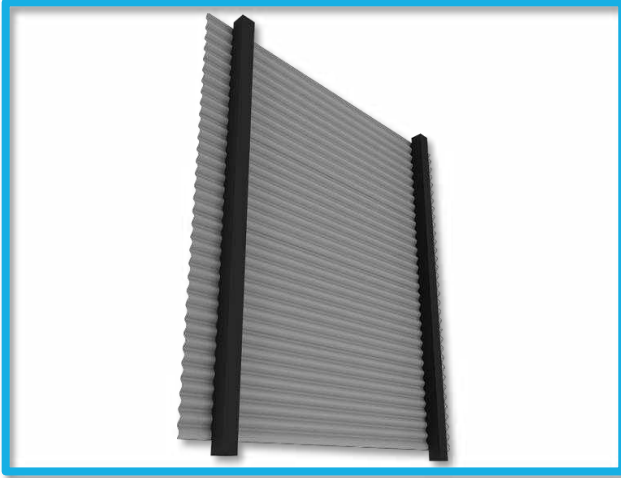

Vista Posterior Humanizada - Horizontal

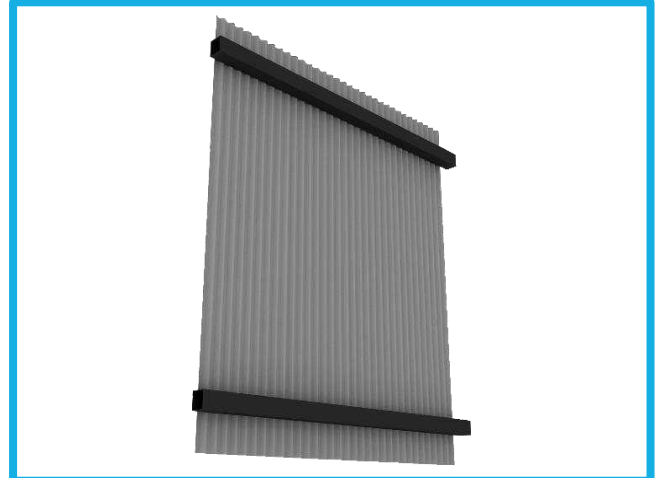

Vista Posterior Humanizada - Vertical

01

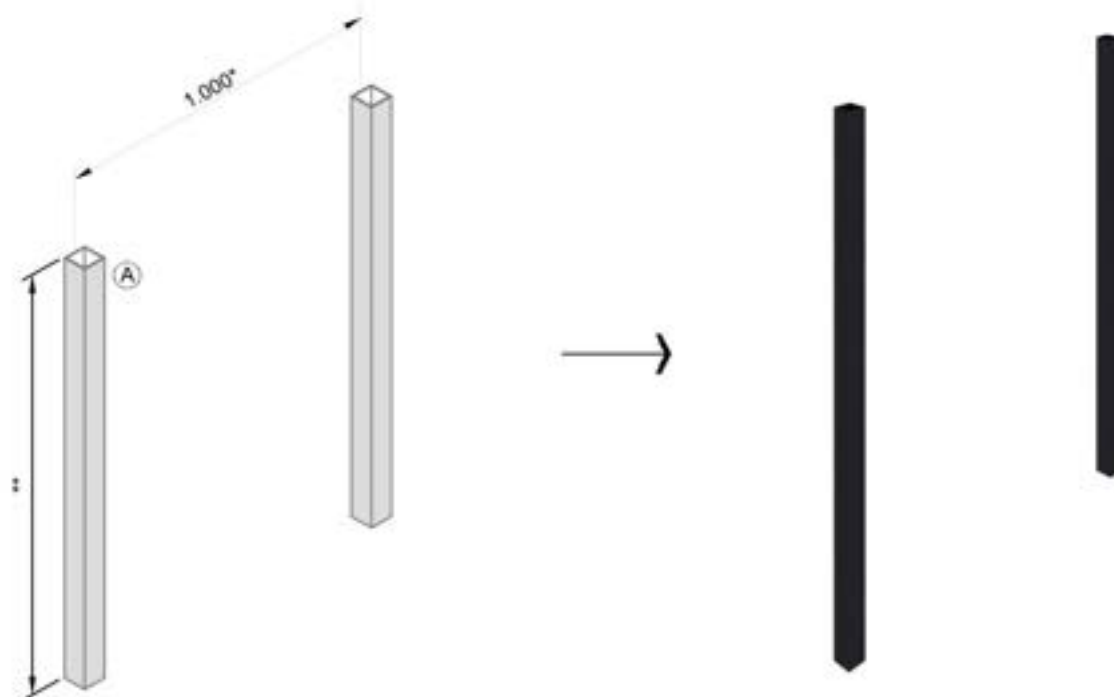

FIXE A ESTRUTURA AUXILIAR NO LOCAL DE INSTALAÇÃO.

02

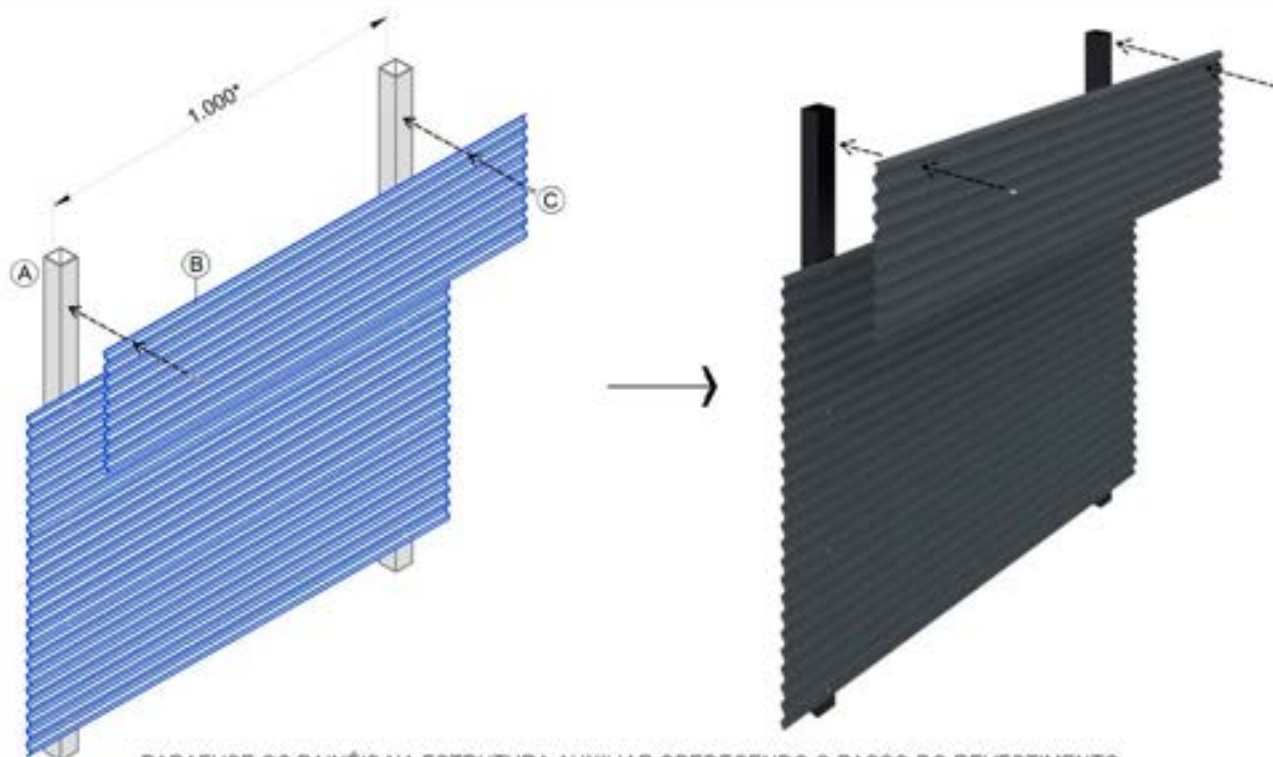

PARAFUSE OS PAINÉIS NA ESTRUTURA AUXILIAR OBEDECENDO O PASSO DO REVESTIMENTO.

- (A) ESTRUTURA AUXILIAR, ORÇADA SEPARADAMENTE.
- (B) PAINEL DO REVESTIMENTO.
- (C) PARAFUSO PARA FIXAÇÃO DOS PAINÉIS, ORÇADO SEPARADAMENTE.
- (D) PERFIL DE ARREMATE, ORÇADO SEPARADAMENTE.

- * DISTÂNCIA MÁXIMA ENTRE ESTRUTURAS AUXILIARES.
- ** ALTURA DA ESTRUTURA AUXILIAR, CONFORME SOLICITADO PELO CLIENTE, SENDO A ALTURA MÁXIMA DE 6.000mm.

03

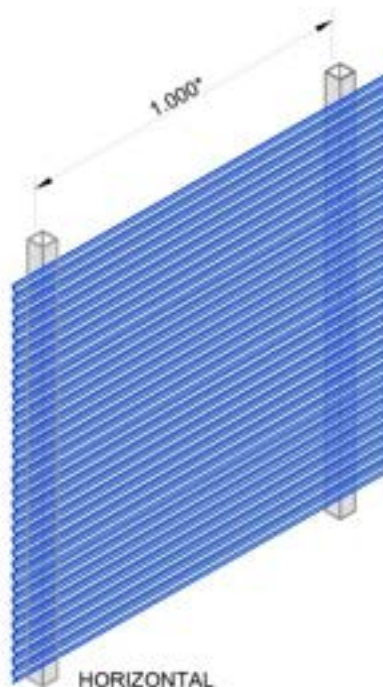
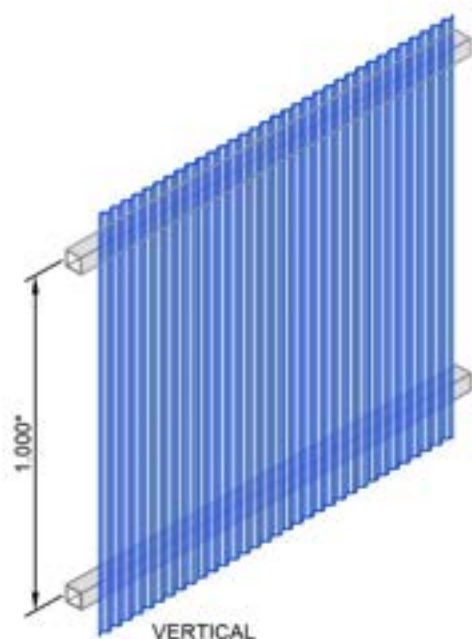

O REVESTIMENTO SM 230MW PODE SER INSTALADO NO SENTIDO VERTICAL OU HORIZONTAL.

04



O REVESTIMENTO SM 230MW PODE SER INSTALADO NO SENTIDO VERTICAL OU HORIZONTAL.

- (A) ESTRUTURA AUXILIAR, ORÇADA SEPARADAMENTE.
- (B) PAINEL DO REVESTIMENTO.
- (C) PARAFUSO PARA FIXAÇÃO DOS PAINÉIS, ORÇADO SEPARADAMENTE.
- (D) PERFIL DE ARREIMATE, ORÇADO SEPARADAMENTE.

* DISTÂNCIA MÁXIMA ENTRE ESTRUTURAS AUXILIARES.
** ALTURA DA ESTRUTURA AUXILIAR, CONFORME SOLICITADO PELO CLIENTE, SENDO A ALTURA MÁXIMA DE 6.000mm.

05

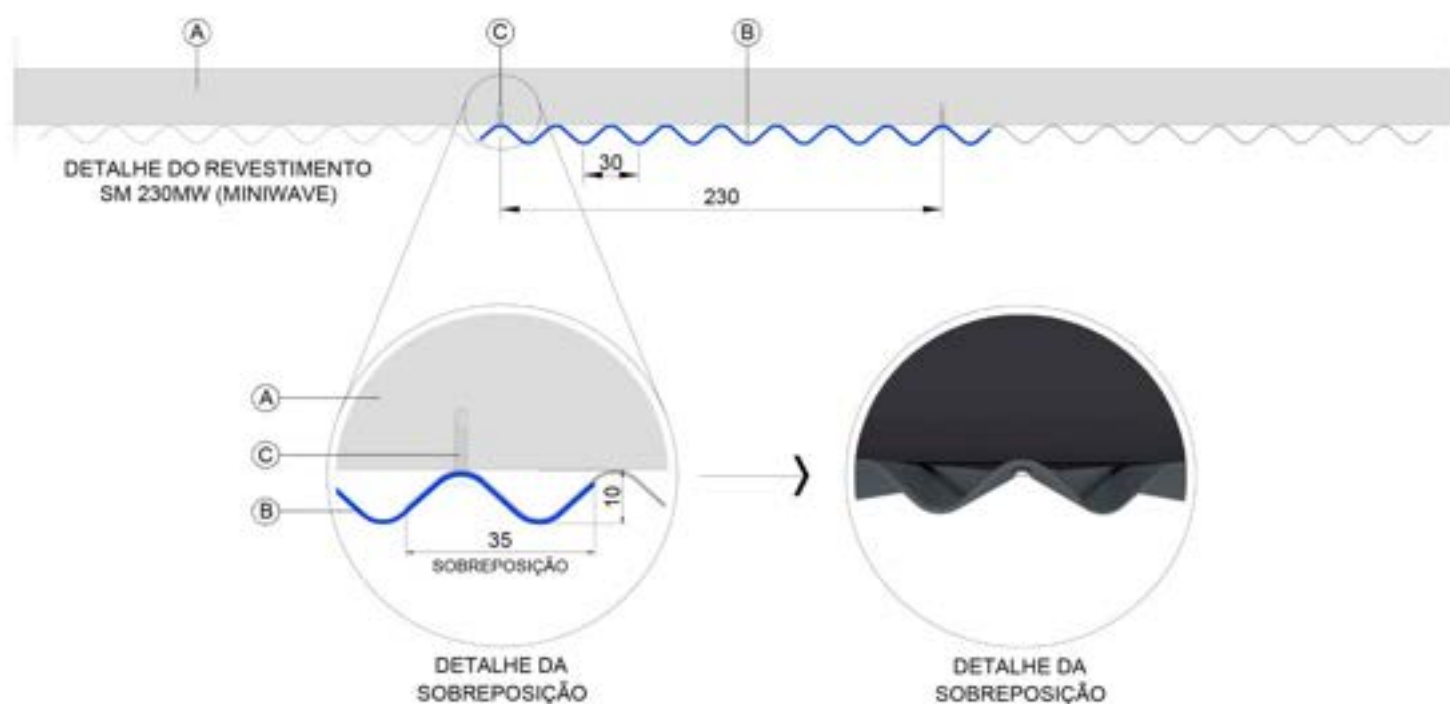

06

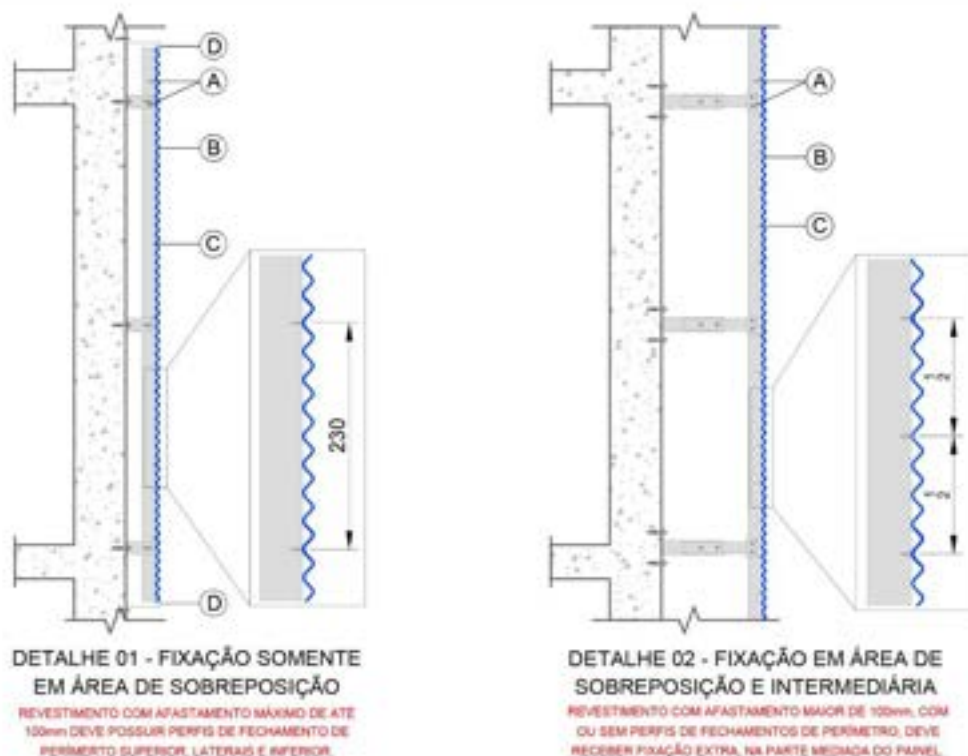

- (A) ESTRUTURA AUXILIAR, ORÇADA SEPARADAMENTE.
- (B) PAINEL DO REVESTIMENTO.
- (C) PARAFUSO PARA FIXAÇÃO DOS PAINÉIS, ORÇADO SEPARADAMENTE.
- (D) PERFIL DE ARREMATÉ, ORÇADO SEPARADAMENTE.

- * DISTÂNCIA MÁXIMA ENTRE ESTRUTURAS AUXILIARES.
- ** ALTURA DA ESTRUTURA AUXILIAR, CONFORME SOLICITADO PELO CLIENTE, SENDO A ALTURA MÁXIMA DE 6.000mm.

R E V E S T I M E N T O S L I N E A R E S

SM 270MW



SULMetals[®] 130
REVESTIMENTOS ARQUITETÔNICOS

R2 – REVESTIMIENTO LINEAR SM 270MW

Vistas Humanizadas

SM 270MW

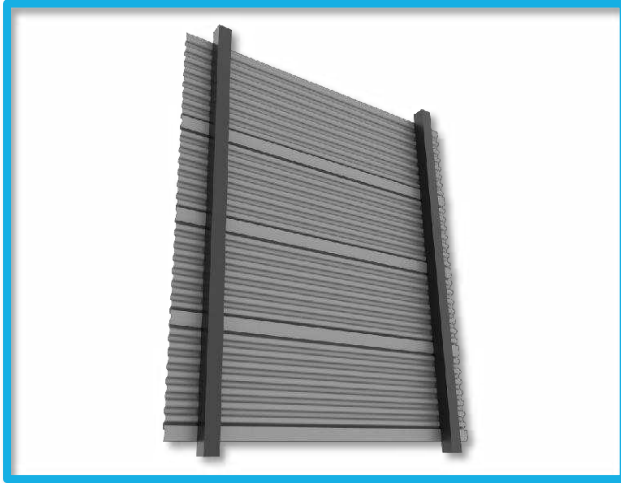

Vista Posterior Humanizada - Horizontal



Vista Posterior Humanizada - Vertical



01

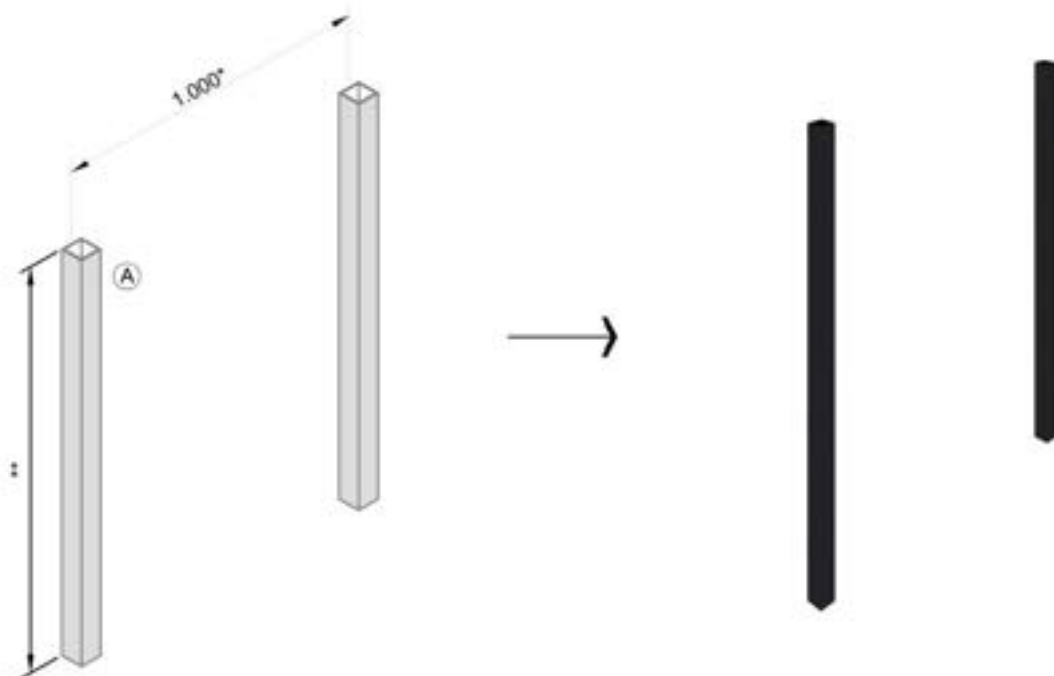

FIXE A ESTRUTURA AUXILIAR NO LOCAL DE INSTALAÇÃO.

02

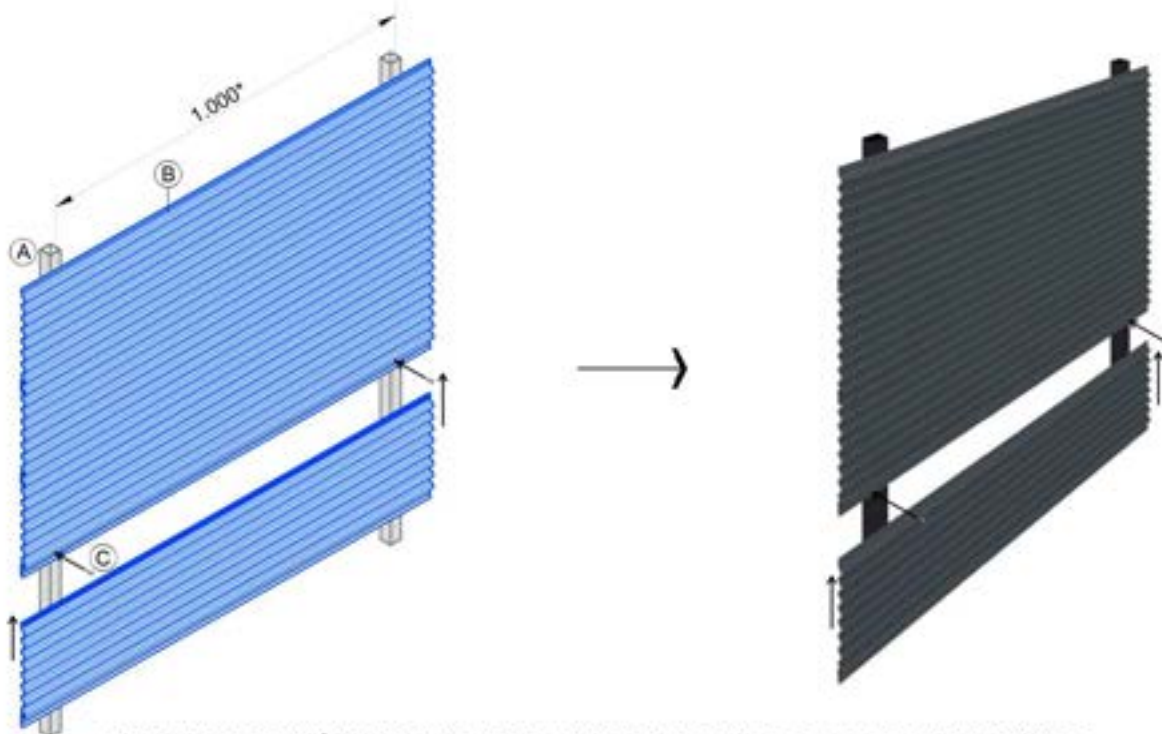

PARAFUSE OS PAINÉIS NA ESTRUTURA AUXILIAR OBEDECENDO O PASSO DO REVESTIMENTO.

- (A) ESTRUTURA AUXILIAR, ORÇADA SEPARADAMENTE.
- (B) PAINEL DO REVESTIMENTO.
- (C) PARAFUSO PARA FIXAÇÃO DOS PAINÉIS, ORÇADO SEPARADAMENTE.
- (D) PERFIL DE ARREIMATE, ORÇADO SEPARADAMENTE.

* DISTÂNCIA MÁXIMA ENTRE ESTRUTURAS AUXILIARES.

** ALTURA DA ESTRUTURA AUXILIAR, CONFORME SOLICITADO PELO CLIENTE, SENDO A ALTURA MÁXIMA DE 6.000mm.

03

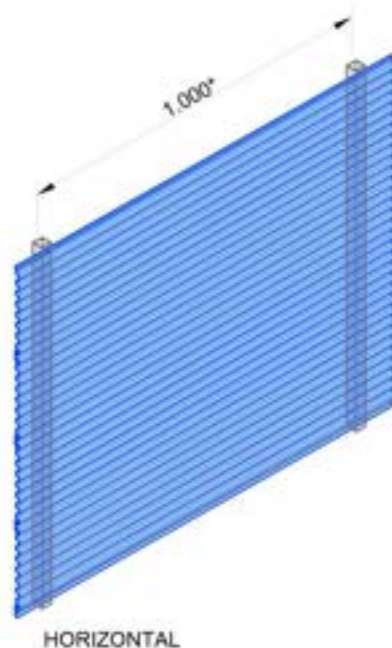
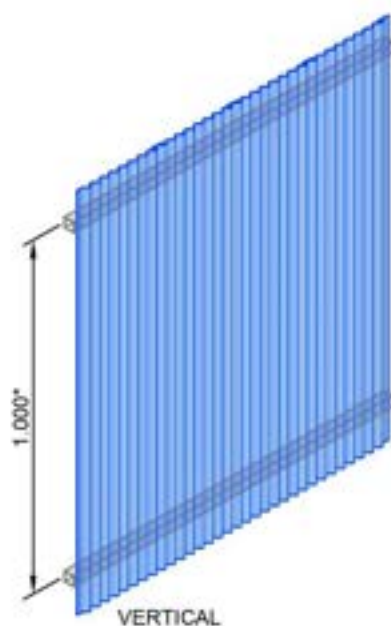

O REVESTIMENTO SM 270MW PODE SER INSTALADO NO SENTIDO VERTICAL OU HORIZONTAL.

04



O REVESTIMENTO SM 270MW PODE SER INSTALADO NO SENTIDO VERTICAL OU HORIZONTAL.

- (A) ESTRUTURA AUXILIAR, ORÇADA SEPARADAMENTE.
- (B) PAINEL DO REVESTIMENTO.
- (C) PARAFUSO PARA FIXAÇÃO DOS PAINÉIS, ORÇADO SEPARADAMENTE.
- (D) PERFIL DE ARREMATE, ORÇADO SEPARADAMENTE.

* DISTÂNCIA MÁXIMA ENTRE ESTRUTURAS AUXILIARES.
** ALTURA DA ESTRUTURA AUXILIAR, CONFORME SOLICITADO PELO CLIENTE, SENDO A ALTURA MÁXIMA DE 6.000mm.

05

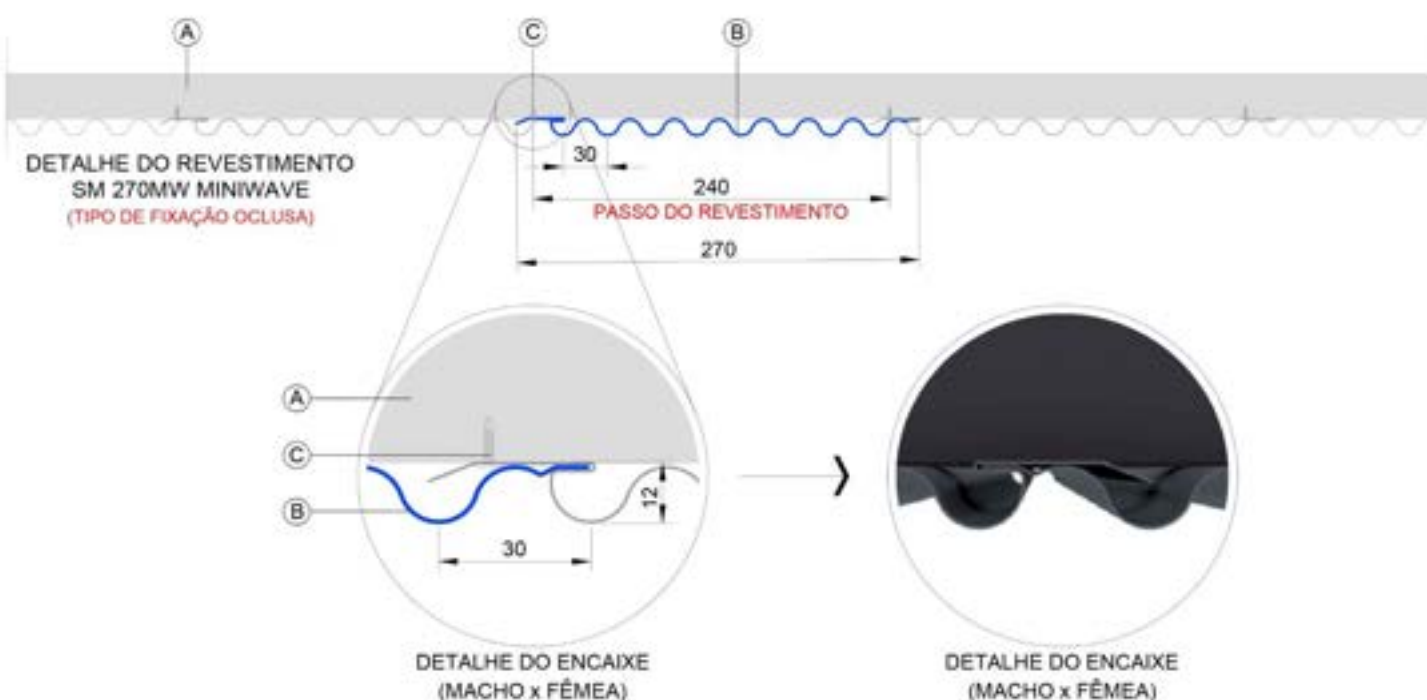

06

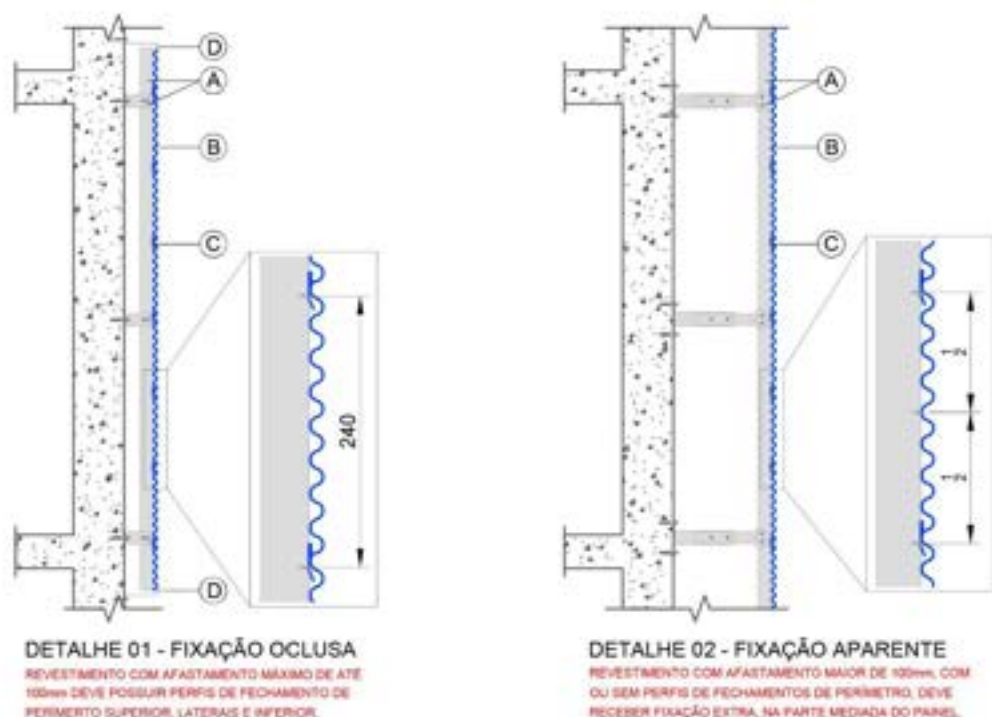

- (A) ESTRUTURA AUXILIAR, ORÇADA SEPARADAMENTE.
- (B) PAINEL DO REVESTIMENTO.
- (C) PARAFUSO PARA FIXAÇÃO DOS PAINÉIS, ORÇADO SEPARADAMENTE.
- (D) PERFIL DE ARREIMATE, ORÇADO SEPARADAMENTE.

- * DISTÂNCIA MÁXIMA ENTRE ESTRUTURAS AUXILIARES.
- ** ALTURA DA ESTRUTURA AUXILIAR, CONFORME SOLICITADO PELO CLIENTE, SENDO A ALTURA MÁXIMA DE 6.000mm.

SM PR15

SM PR30



R3 – REVESTIMENTO LINEAR SM PR15 e SM PR30

Vistas Humanizadas

SM PR15

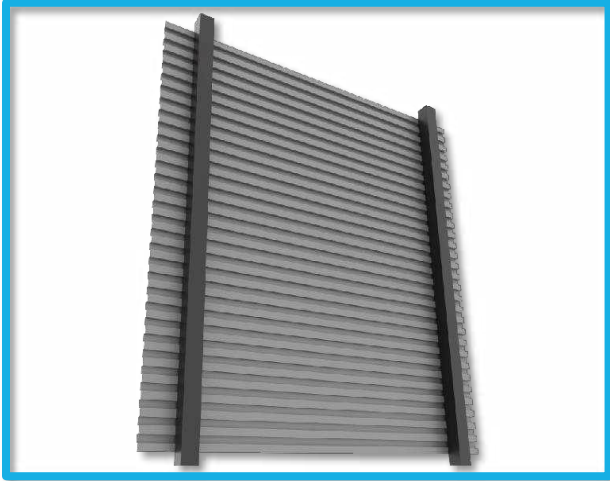

Vista Posterior Humanizada - Horizontal

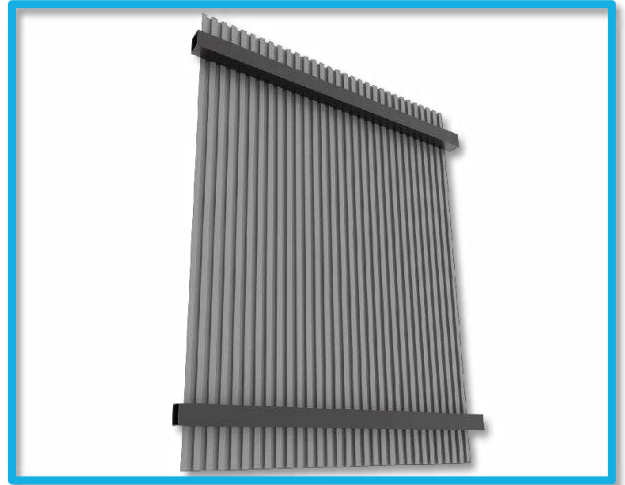

Vista Posterior Humanizada - Vertical

SM PR30

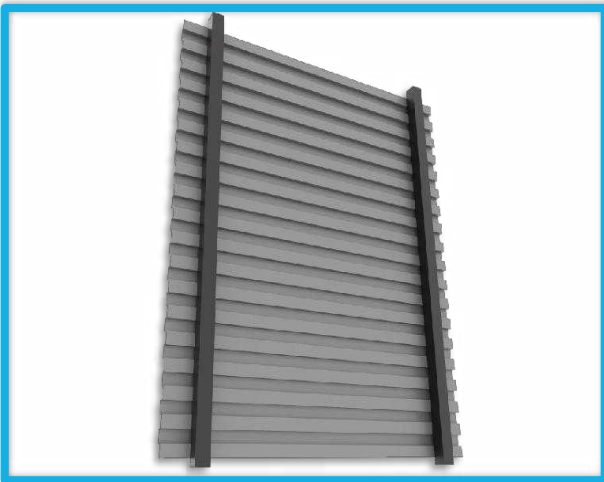

Vista Posterior Humanizada - Horizontal

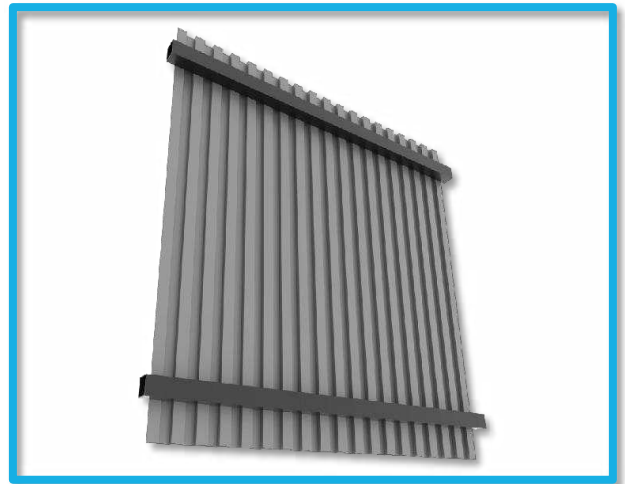

Vista Posterior Humanizada - Vertical



01

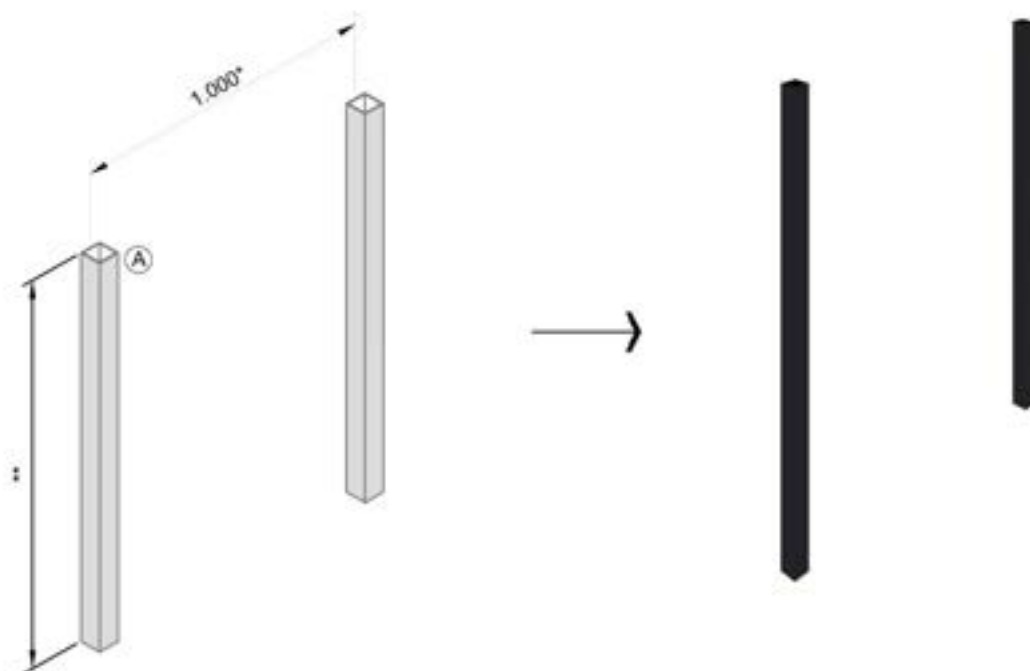

FIXE A ESTRUTURA AUXILIAR NO LOCAL DE INSTALAÇÃO.

02

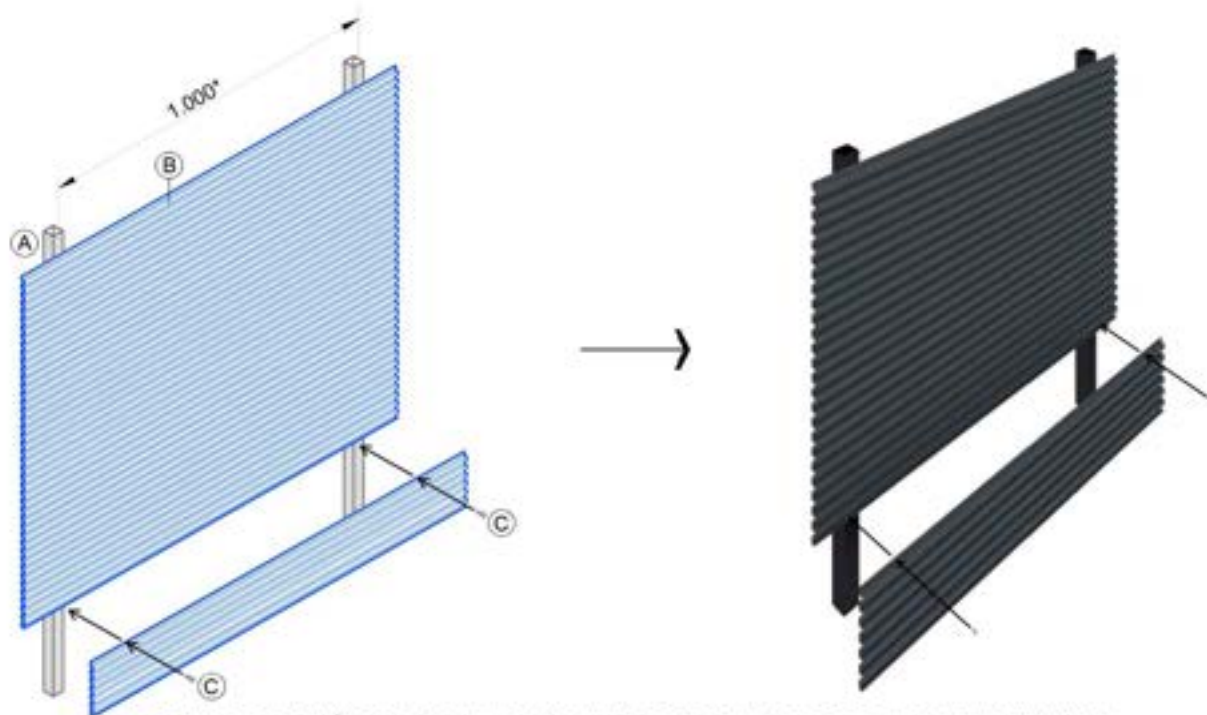

PARAFUSE OS PAINÉIS NA ESTRUTURA AUXILIAR OBEDECENDO O PASSO DO REVESTIMENTO.

- (A) ESTRUTURA AUXILIAR, ORÇADA SEPARADAMENTE.
- (B) PAINEL DO REVESTIMENTO.
- (C) PARAFUSO PARA FIXAÇÃO DOS PAINÉIS, ORÇADO SEPARADAMENTE.

- * DISTÂNCIA MÁXIMA ENTRE ESTRUTURAS AUXILIARES.
- ** ALTURA DA ESTRUTURA AUXILIAR, CONFORME SOLICITADO PELO CLIENTE, SENDO A ALTURA MÁXIMA DE 6.000mm.

03

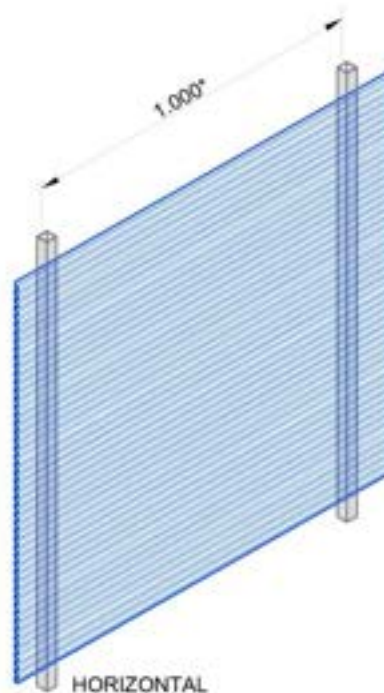
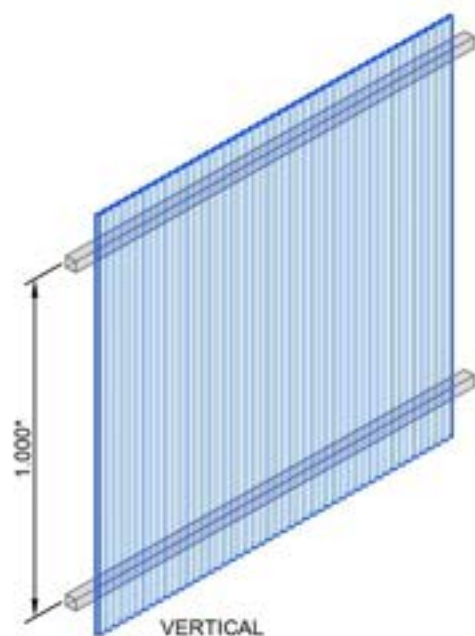

O REVESTIMENTO SM PR15 PODE SER INSTALADO NO SENTIDO VERTICAL OU HORIZONTAL.

04



O REVESTIMENTO SM PR15 PODE SER INSTALADO NO SENTIDO VERTICAL OU HORIZONTAL.

- (A) ESTRUTURA AUXILIAR, ORÇADA SEPARADAMENTE.
- (B) PAINEL DO REVESTIMENTO.
- (C) PARAFUSO PARA FIXAÇÃO DOS PAINÉIS, ORÇADO SEPARADAMENTE.

- * DISTÂNCIA MÁXIMA ENTRE ESTRUTURAS AUXILIARES.
- ** ALTURA DA ESTRUTURA AUXILIAR, CONFORME SOLICITADO PELO CLIENTE, SENDO A ALTURA MÁXIMA DE 6.000mm.

05

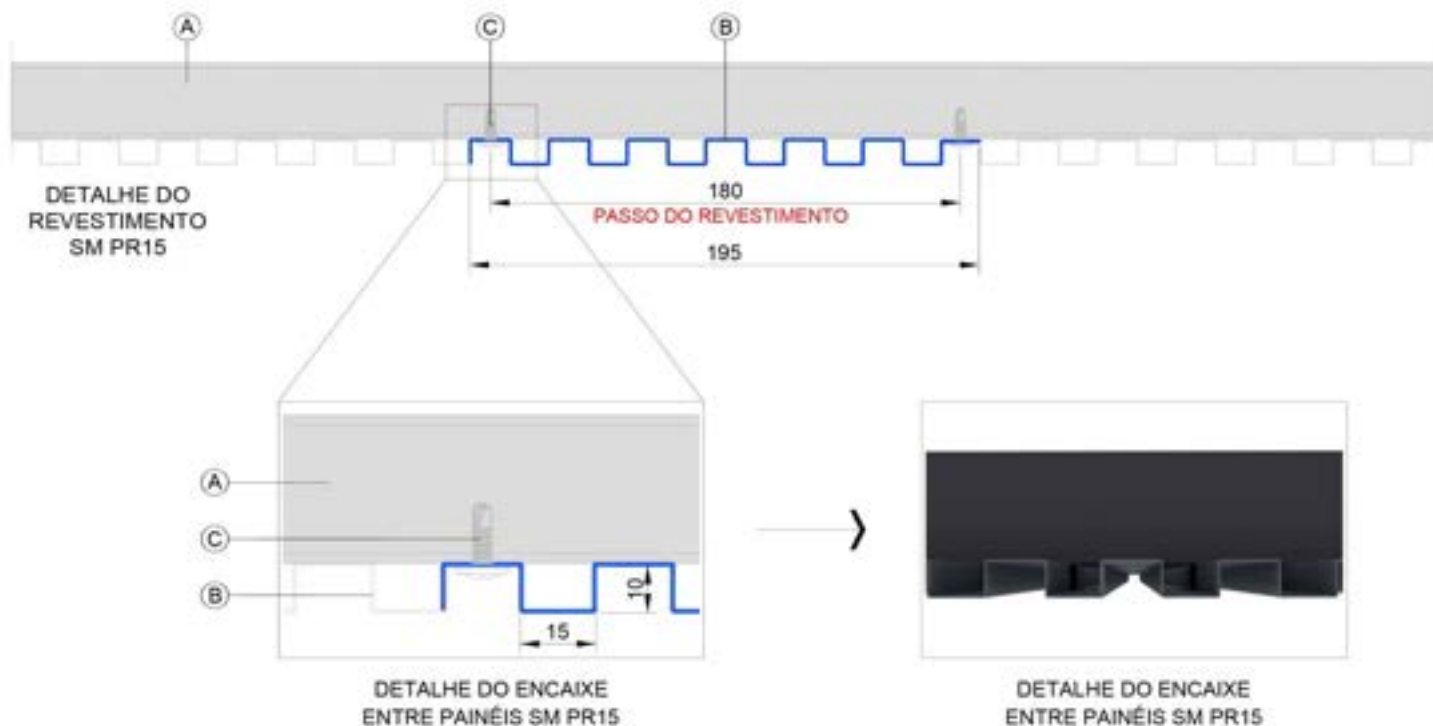

06

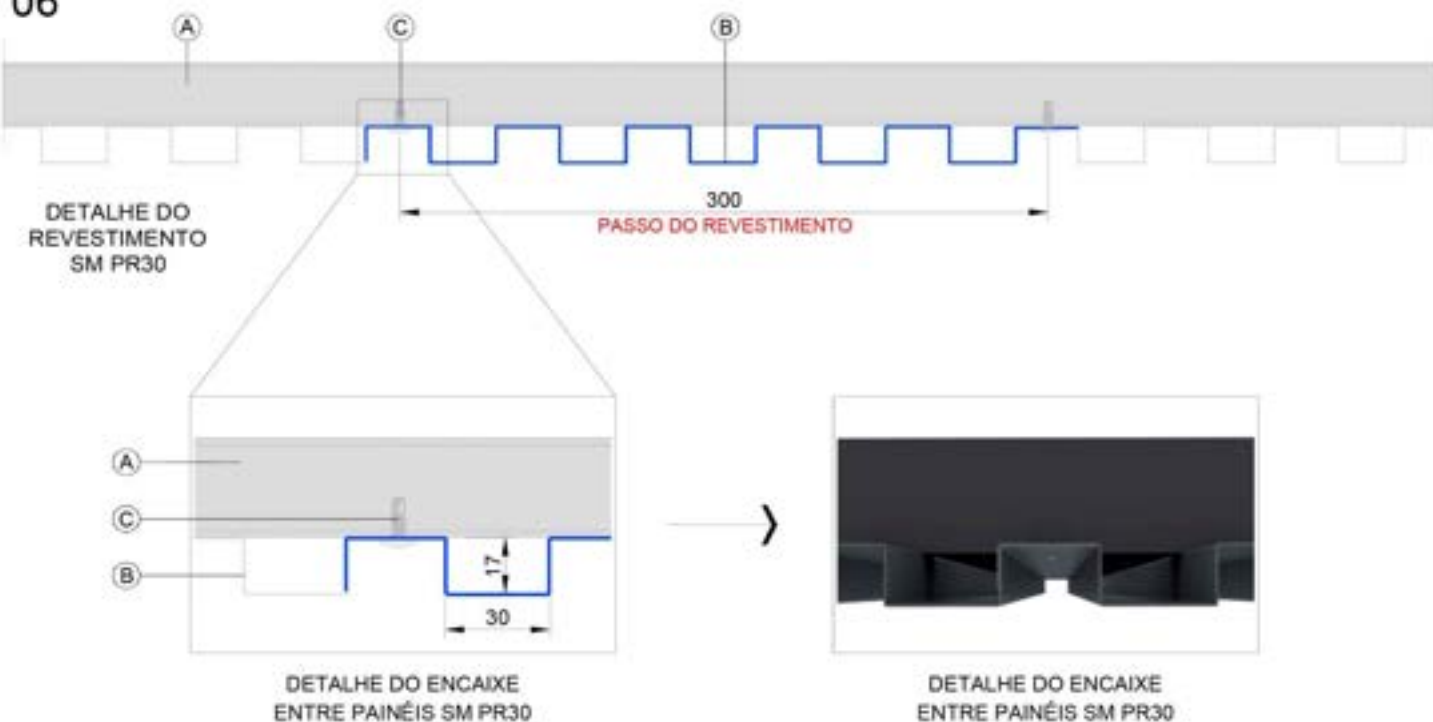

- (A) ESTRUTURA AUXILIAR, ORÇADA SEPARADAMENTE.
(B) PAINEL DO REVESTIMENTO.
(C) PARAFUSO PARA FIXAÇÃO DOS PAINÉIS, ORÇADO SEPARADAMENTE.

- * DISTÂNCIA MÁXIMA ENTRE ESTRUTURAS AUXILIARES.
** ALTURA DA ESTRUTURA AUXILIAR, CONFORME SOLICITADO PELO CLIENTE, SENDO A ALTURA MÁXIMA DE 6.000mm.

R E V E S T I M E N T O S L I N E A R E S

SM S104



SULMetals[®] 140
REVESTIMENTOS ARQUITETÔNICOS

R4 – REVESTIMENTO LINEAR SM S104

Vistas Humanizadas

SM S104

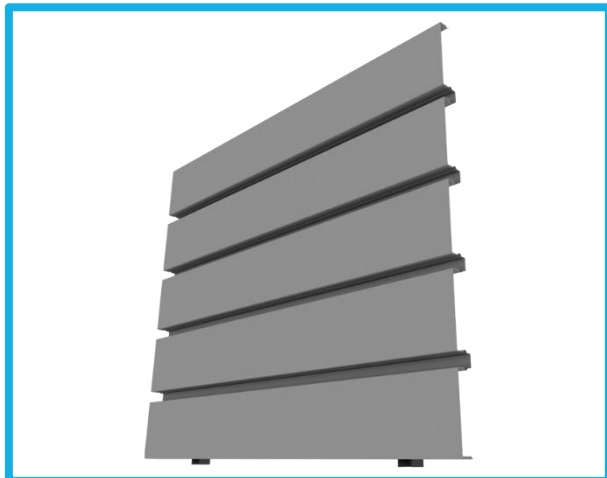

Vista Frontal Humanizada com Flush



Vista Frontal Humanizada sem Flush



01

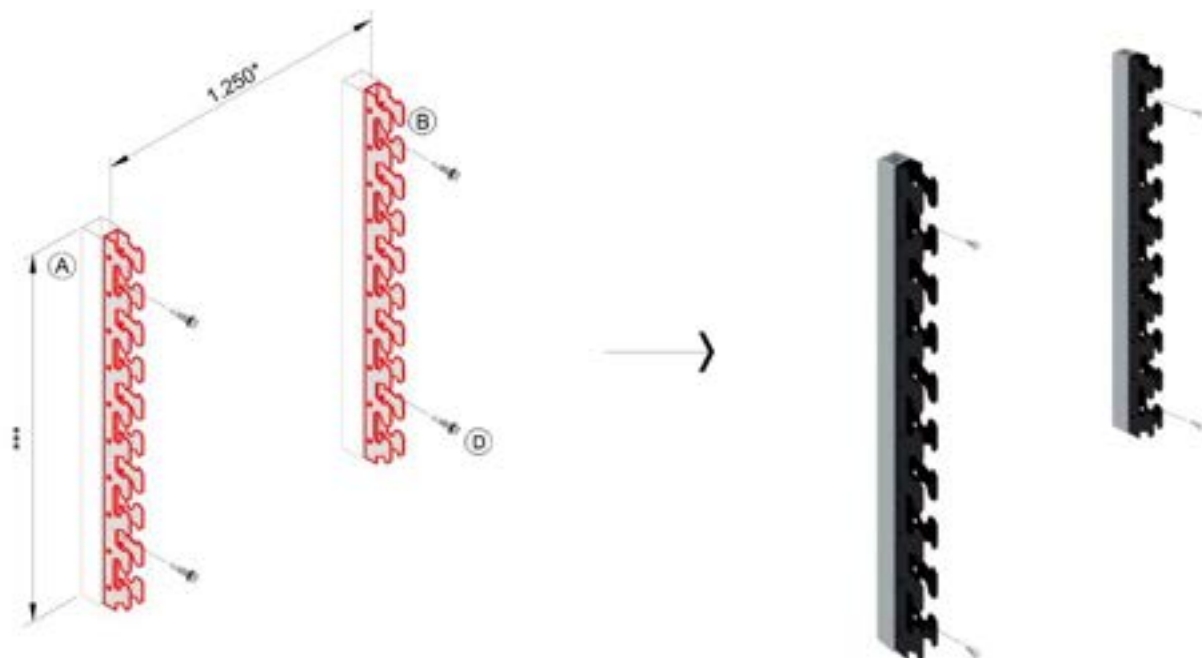

FIXE OS PORTA PAINÉIS NA ESTRUTURA AUXILIAR.

OBS.:
PORTA PAINÉIS NÃO SÃO AUTOPORTANTES, SENDO ASSIM, NECESSITAM DE ESTRUTURA AUXILIAR PARA GARANTIR A ESTRUTURAÇÃO E ALINHAMENTO.

02

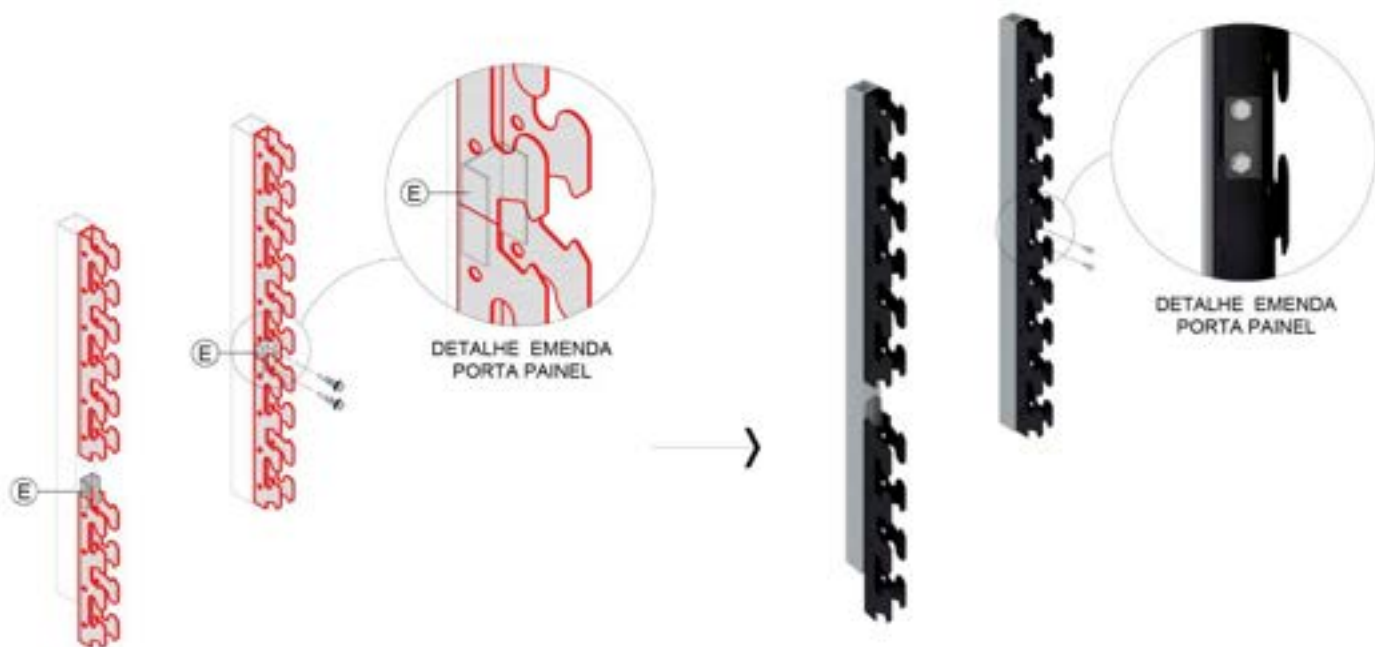

CASO HAJA JUNÇÃO DE PORTA PAINÉIS, UTILIZAR EMENDA PARA UNIÃO DAS PEÇAS.

- | | | |
|--|--|--|
| (A) ESTRUTURA AUXILIAR, ORÇADA SEPARADAMENTE. | (E) EMENDA PARA JUNÇÃO DE PORTA PAINÉIS. | * DISTÂNCIA MÁXIMA ENTRE PORTA PAINÉIS. |
| (B) PORTA PAINEL DO REVESTIMENTO. | (F) EMENDA PARA JUNÇÃO DE PAINÉIS. | ** DISTÂNCIA RECOMENDADA PARA PAINEL EM BALANÇO. |
| (C) PAINEL DO REVESTIMENTO. | (G) FLUSH. | *** ALTURA DOS PORTA PAINÉS, CONFORME PASSO DO BRISE (ENTRE EIXO), SM S104 (PASSO): 100mm. |
| (D) PARAFUSO PARA FIXAÇÃO DOS PORTA PAINÉIS, ORÇADO SEPARADAMENTE. | | |



03

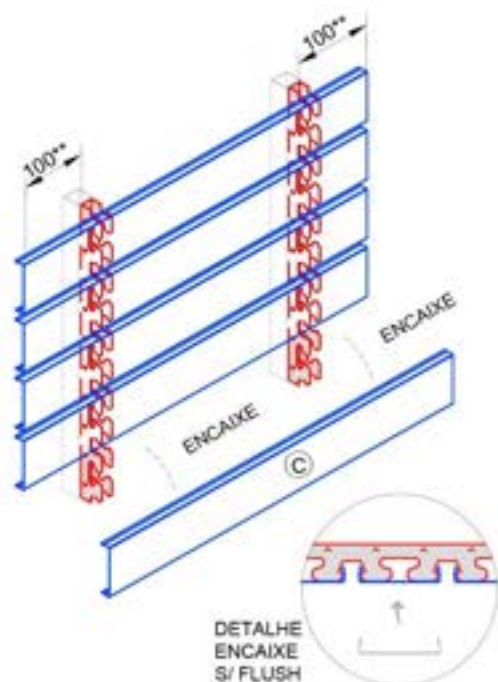

ENCAIXE OS PAINÉIS NOS PORTA PAINÉIS, CONFORME DETALHES.

04

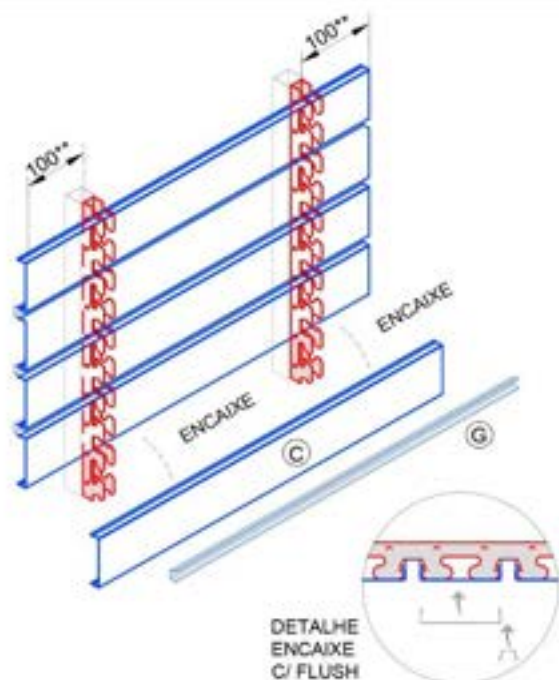

ENCAIXE OS PAINÉIS E FLUSHES NOS PORTA PAINÉIS, CONFORME DETALHES.

(A) ESTRUTURA AUXILIAR,
ORÇADA SEPARADAMENTE.

(E) EMENDA PARA JUNÇÃO DE PORTA PAINÉIS.

* DISTÂNCIA MÁXIMA ENTRE PORTA PAINÉIS.

(B) PORTA PAINEL DO REVESTIMENTO.

(F) EMENDA PARA JUNÇÃO DE PAINÉIS.

** DISTÂNCIA RECOMENDADA PARA PAINEL
EM BALANÇO.

(C) PAINEL DO REVESTIMENTO.

(G) FLUSH.

*** ALTURA DOS PORTA PAINÉIS, CONFORME
PASSO DO BRISSE (ENTRE EIXO),
SM S104 (PASSO): 100mm.

(D) PARAFUSO PARA FIXAÇÃO DOS PORTA PAINÉIS,
ORÇADO SEPARADAMENTE.



05

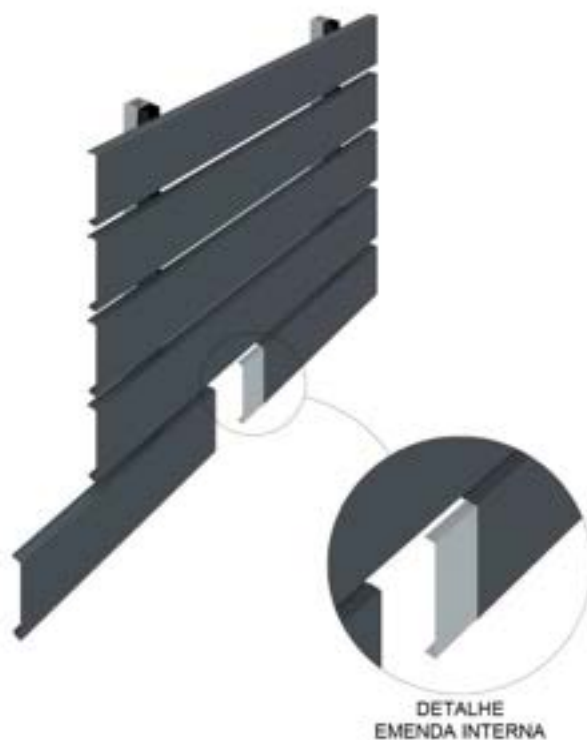
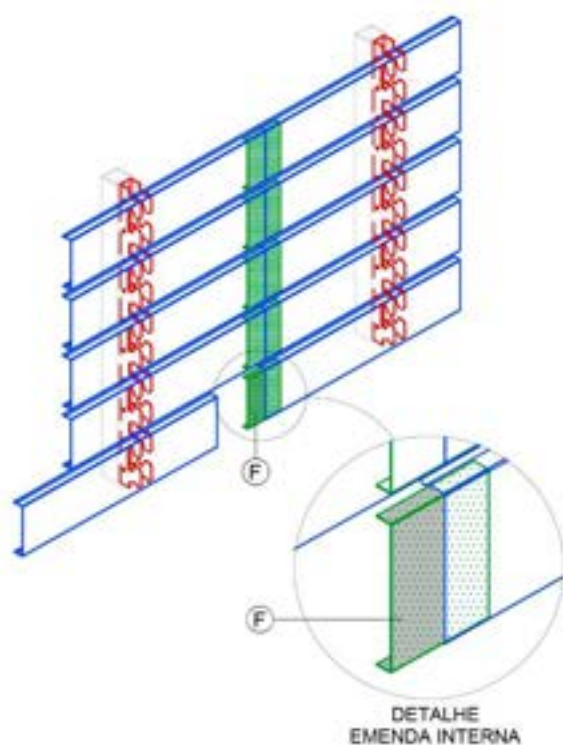

CASO HAJA JUNÇÃO DE PAINÉIS, UTILIZAR EMENDA INTERNA PARA UNIÃO DAS PEÇAS.

06

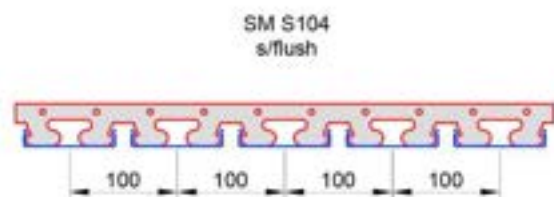
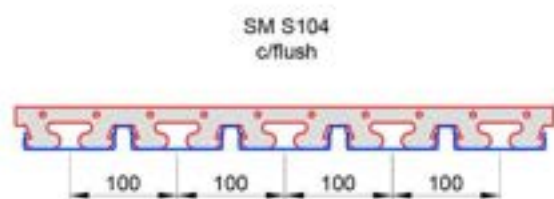

ENTRE EIXO DE PAINÉIS (PASSO) A SER SEGUIDO CONFORME MODELO DO BRISE.

(A) ESTRUTURA AUXILIAR,
ORÇADA SEPARADAMENTE.

(E) EMENDA PARA JUNÇÃO DE PORTA PAINÉIS.

* DISTÂNCIA MÁXIMA ENTRE PORTA PAINÉIS.

(B) PORTA PAINEL DO REVESTIMENTO.

(F) EMENDA PARA JUNÇÃO DE PAINÉIS.

** DISTÂNCIA RECOMENDADA PARA PAINEL
EM BALANÇO.

(C) PAINEL DO REVESTIMENTO.

(G) FLUSH.

*** ALTURA DOS PORTA PAINÉS, CONFORME
PASSO DO BRISE (ENTRE EIXO).
SM S104 (PASSO): 100mm.

(D) PARAFUSO PARA FIXAÇÃO DOS PORTA PAINÉIS,
ORÇADO SEPARADAMENTE.

R E V E S T I M E N T O S M O D U L A R E S

SM 500R



SULMetals[®] 145
REVESTIMENTOS ARQUITETÔNICOS

R5 – REVESTIMIENTO MODULAR SM 500R

Vistas Humanizadas

SM 500R

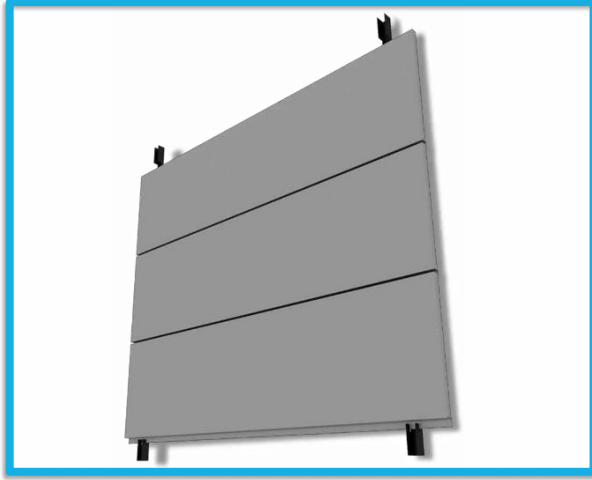

Vista Frontal Humanizada



Vista Posterior Humanizada

01

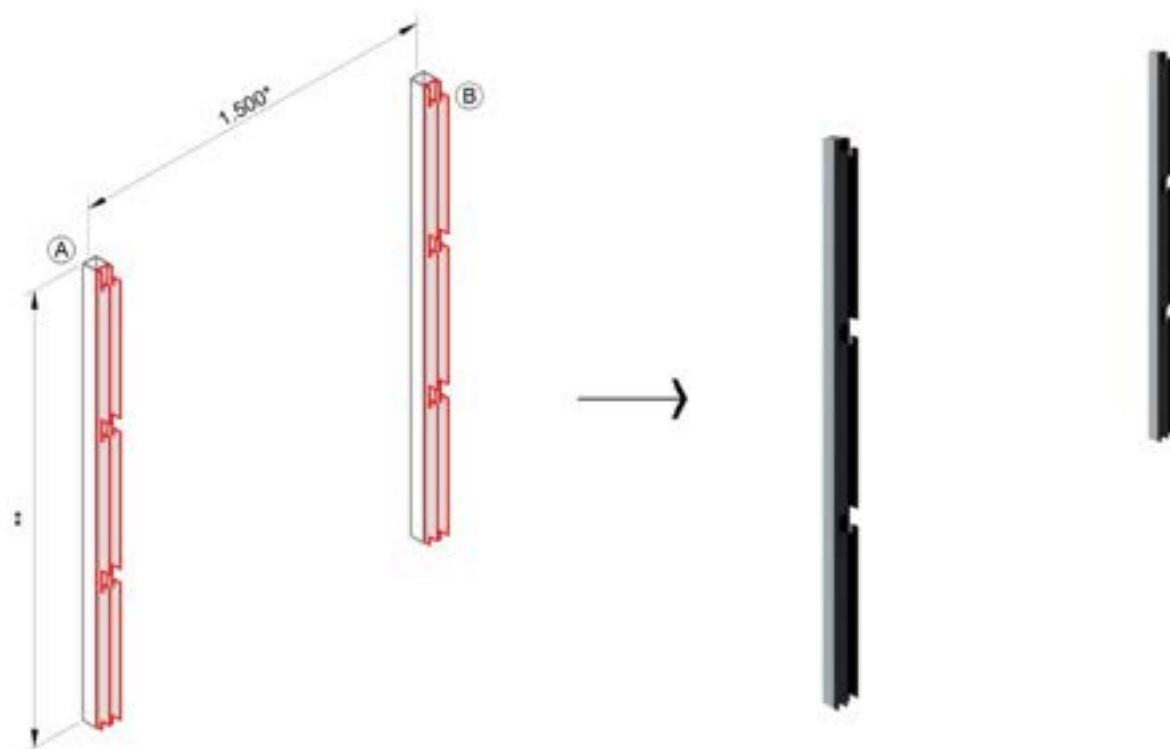

FIXE OS PORTA PAINÉIS NA ESTRUTURA AUXILIAR.

02

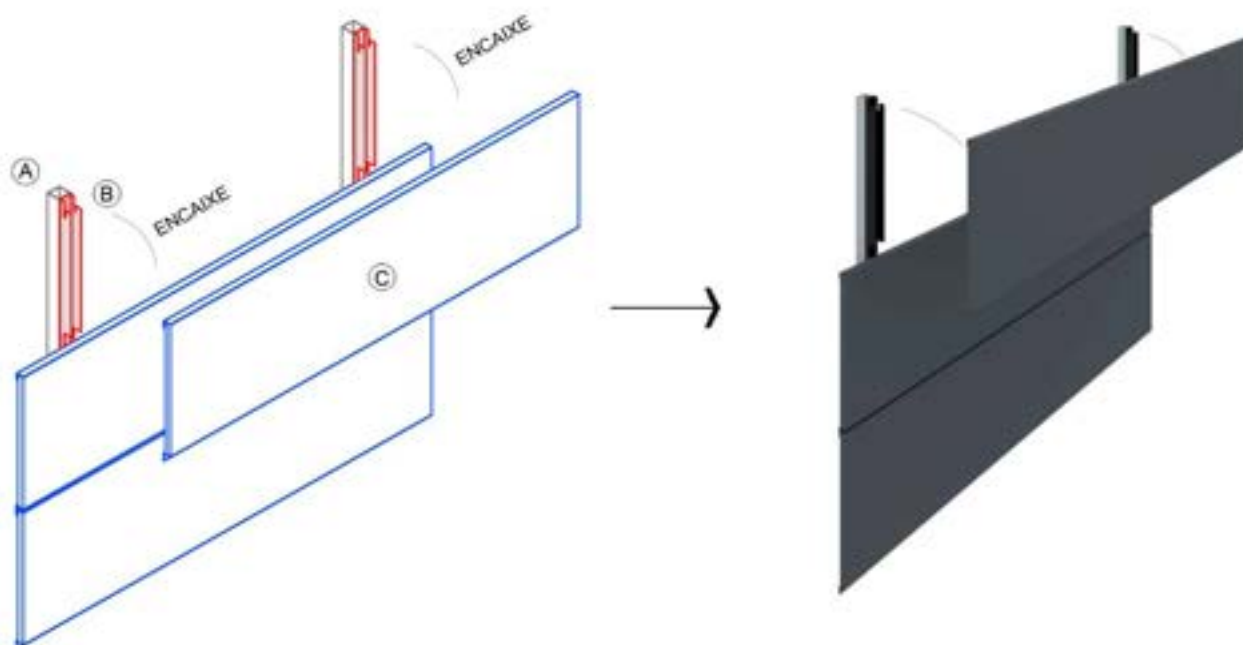

ENCAIXE OS PAINÉIS NOS PORTA PAINÉIS, CONFORME DETALHE.

- (A) ESTRUTURA AUXILIAR, ORÇADA SEPARADAMENTE.
- (B) PORTA PAINEL DO REVESTIMENTO.
- (C) PAINEL DO REVESTIMENTO.
- (D) PARAFUSO PARA FIXAÇÃO DOS PORTA PAINÉIS, ORÇADO SEPARADAMENTE.
- (E) EMENDA PARA JUNÇÃO DE PORTA PAINÉIS.

* DISTÂNCIA MÁXIMA ENTRE PORTA PAINÉIS.

**ALTURA DOS PORTA PAINÉIS, CONFORME PASSO DO REVESTIMENTO (ENTRE EIXO).

*** SM 500R (PASSO): 400mm ou 500mm.

03

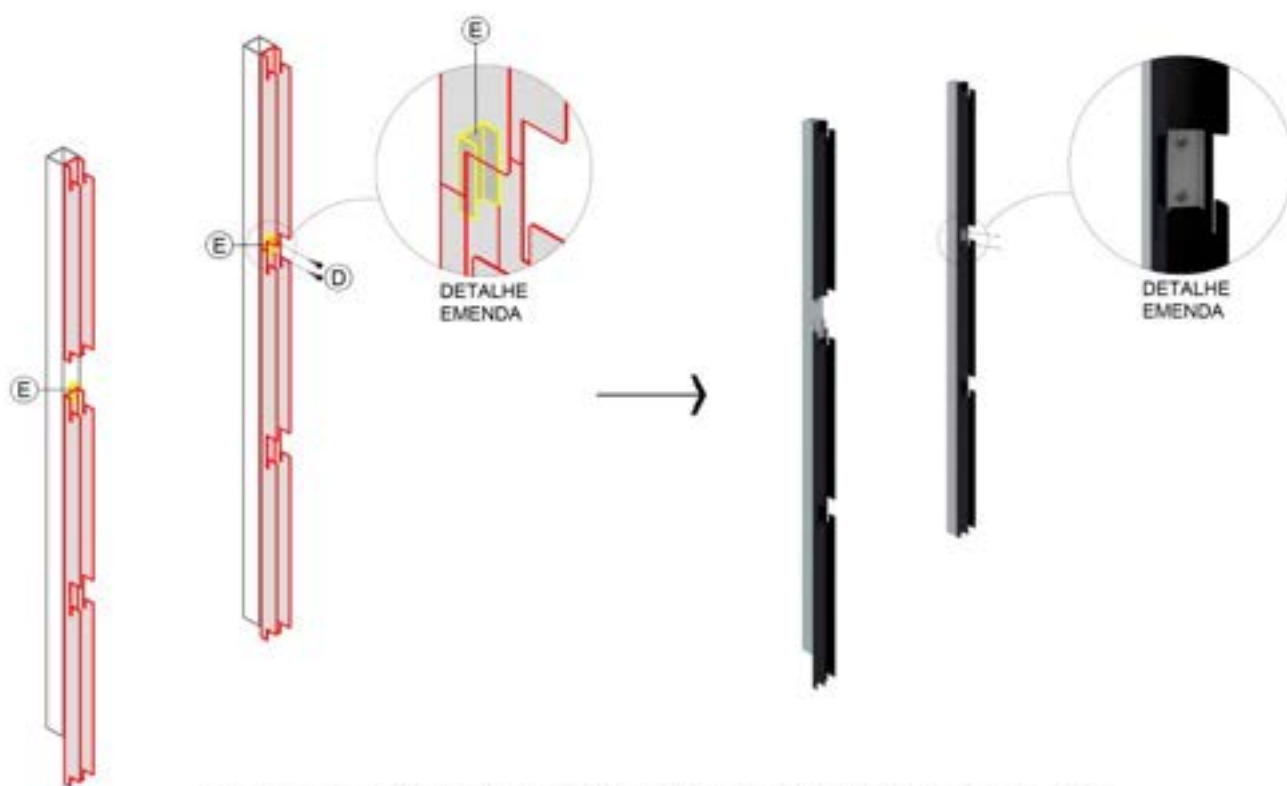

CASO HAJA JUNÇÃO DE PORTA PAINÉIS, UTILIZAR EMENDA PARA UNIÃO DAS PEÇAS.

04

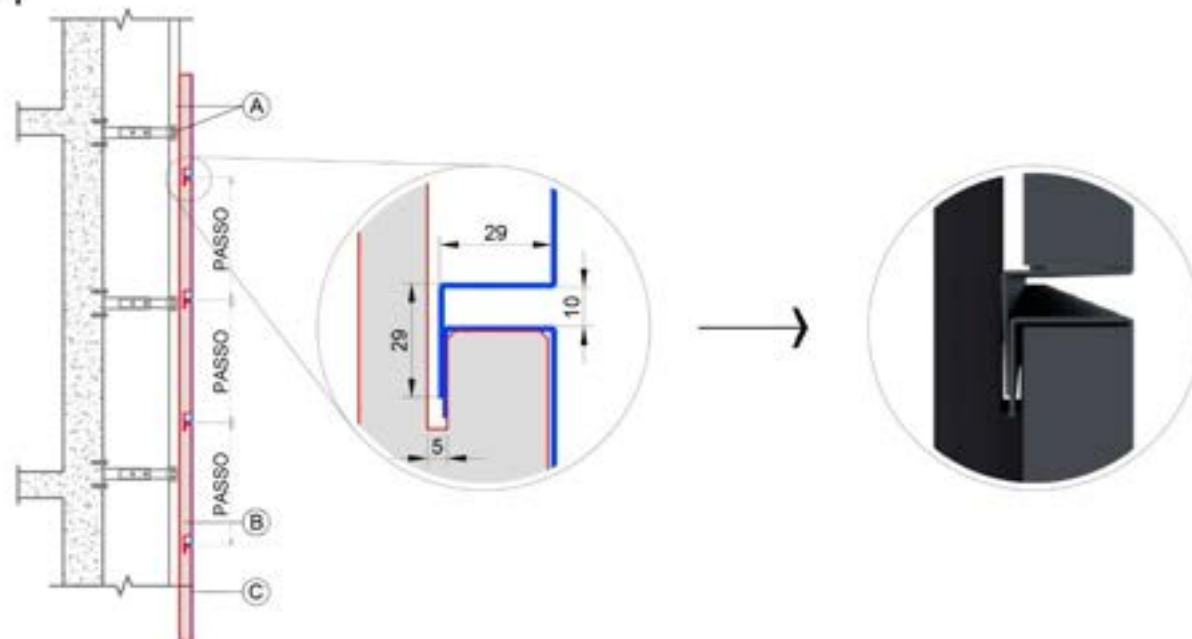

CORTE SM 500R.

- (A) ESTRUTURA AUXILIAR, ORÇADA SEPARADAMENTE.
- (B) PORTA PAINEL DO REVESTIMENTO.
- (C) PAINEL DO REVESTIMENTO.
- (D) PARAFUSO PARA FIXAÇÃO DOS PORTA PAINÉIS, ORÇADO SEPARADAMENTE.
- (E) EMENDA PARA JUNÇÃO DE PORTA PAINÉIS.

* DISTÂNCIA MÁXIMA ENTRE PORTA PAINÉIS.

**ALTURA DOS PORTA PAINÉIS, CONFORME PASSO DO REVESTIMENTO (ENTRE EIXO).

*** SM 500R (PASSO): 400mm ou 500mm.

R E V E S T I M E N T O S M O D U L A R E S

SM 500V



R6 – REVESTIMIENTO MODULAR SM 500V

Vistas Humanizadas

SM 500V – L= 280mm



Vista Frontal Humanizada



Vista Posterior Humanizada

SM 500V – L= 380mm



Vista Frontal Humanizada



Vista Posterior Humanizada

SM 500V – L= 480mm



Vista Frontal Humanizada



Vista Posterior Humanizada

01

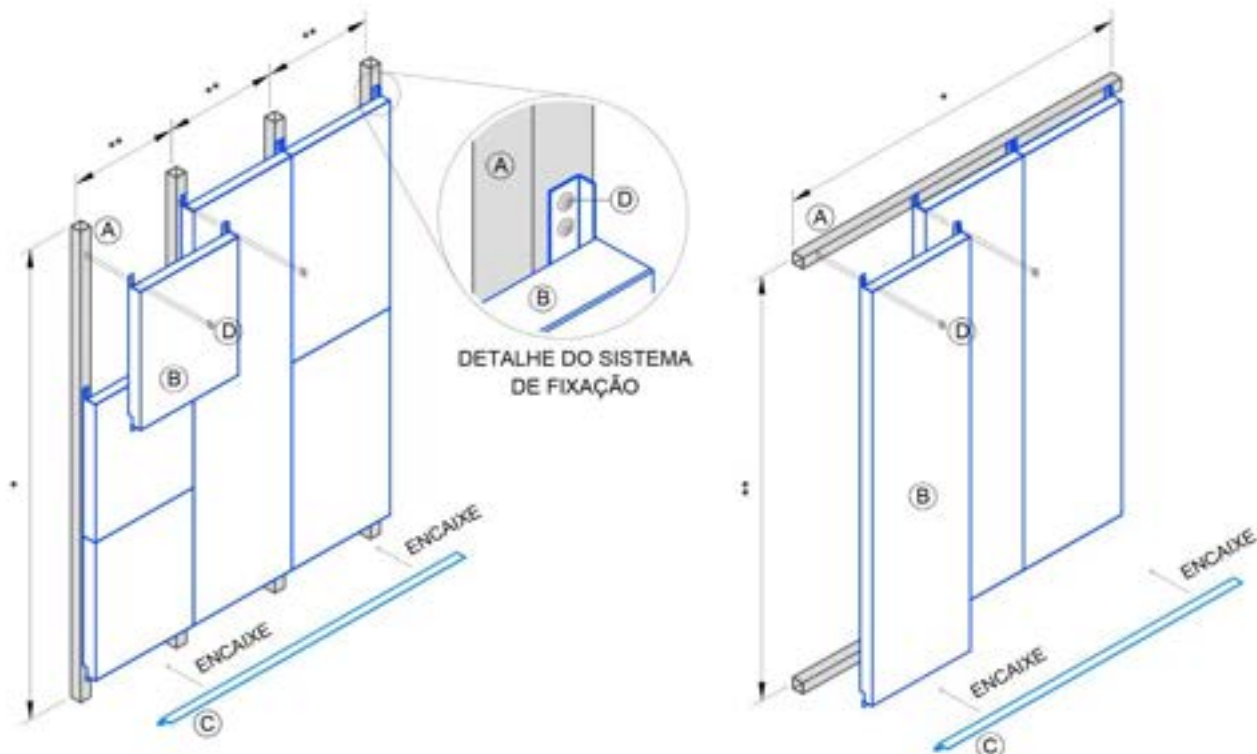

FIXE OS PAINÉIS NA ESTRUTURA AUXILIAR COM PARAFUSO AUTOBROCANTE.

02



FIXE OS PAINÉIS NA ESTRUTURA AUXILIAR COM PARAFUSO AUTOBROCANTE.

- (A) ESTRUTURA AUXILIAR, ORÇADA SEPARADAMENTE.
- (B) PAINEL DO REVESTIMENTO SM 500V.
- (C) RODAPÉ, ORÇADO SEPARADAMENTE.
- (D) PARAFUSO PARA FIXAÇÃO DOS PAINÉIS, ORÇADO SEPARADAMENTE.

* ALTURA DA ESTRUTURA AUXILIAR, CONFORME SOLICITADO PELO CLIENTE, SENDO A ALTURA MÁXIMA DE 6.000mm.

** DISTÂNCIA ENTRE ESTRUTURAS AUXILIARES, CONFORME LARGURA OU ALTURA DO REVESTIMENTO.

03

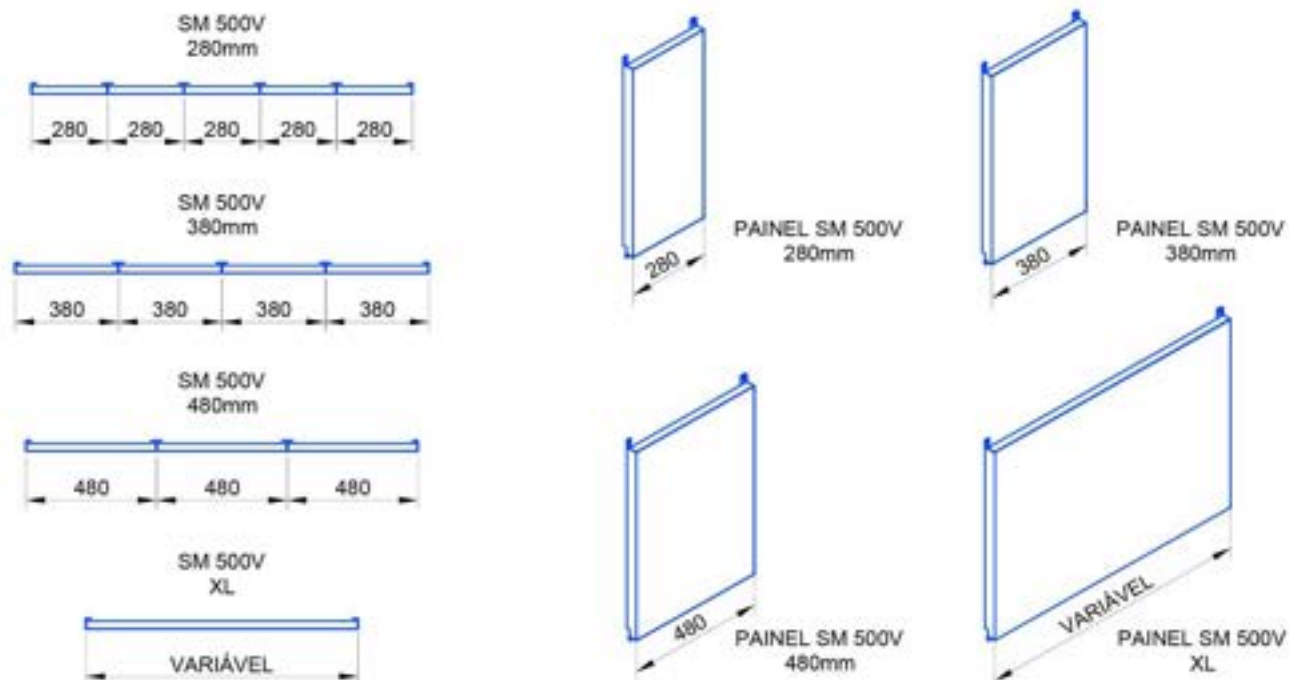

04

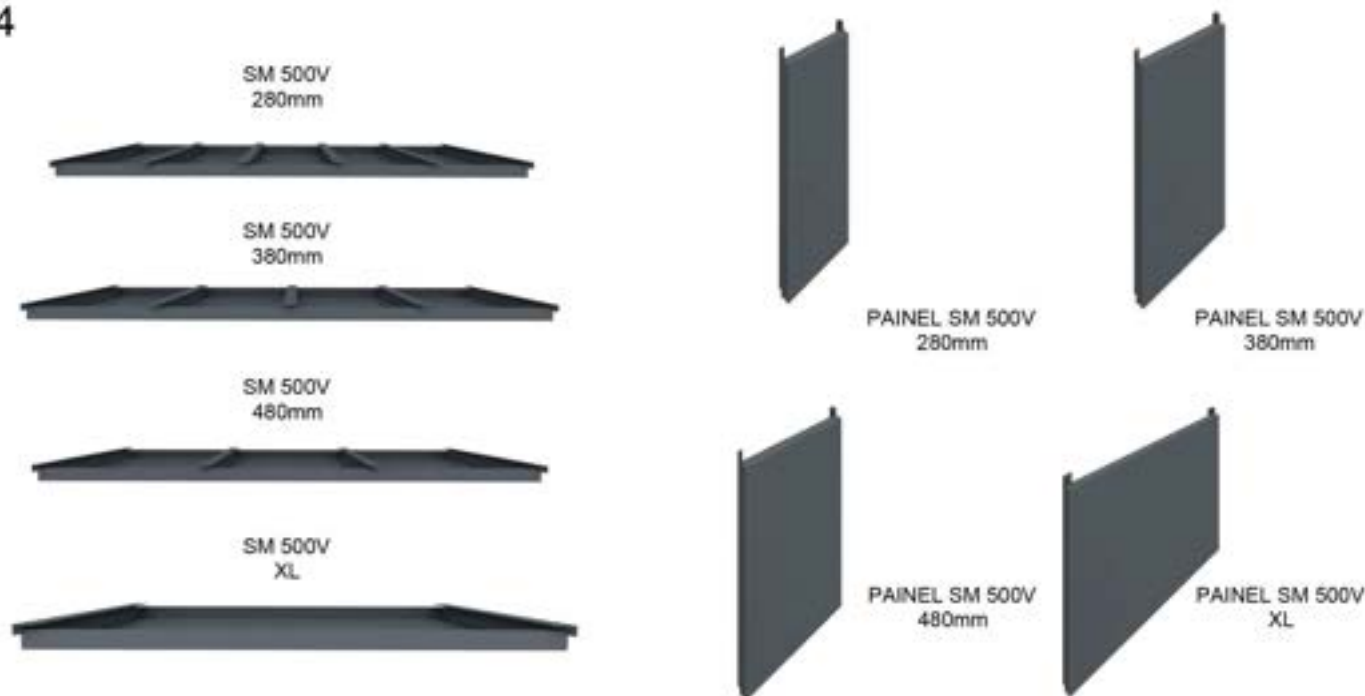

- (A) ESTRUTURA AUXILIAR, ORÇADO SEPARADAMENTE.
- (B) PAINEL DO REVESTIMENTO SM 500V.
- (C) RODAPÉ, ORÇADO SEPARADAMENTE.
- (D) PARAFUSO PARA FIXAÇÃO DOS PAINÉIS, ORÇADO SEPARADAMENTE.

* ALTURA DA ESTRUTURA AUXILIAR, CONFORME SOLICITADO PELO CLIENTE, SENDO A ALTURA MÁXIMA DE 6.000mm.

** DISTÂNCIA ENTRE ESTRUTURAS AUXILIARES, CONFORME LARGURA OU ALTURA DO REVESTIMENTO.